DOCOMOMO

- Documentación. Obras. Movimiento.Moderno




TURISMO
EXPOSICION
INDUSTRIAS · COMERCIO
OFICINA
INFORMACIONES

















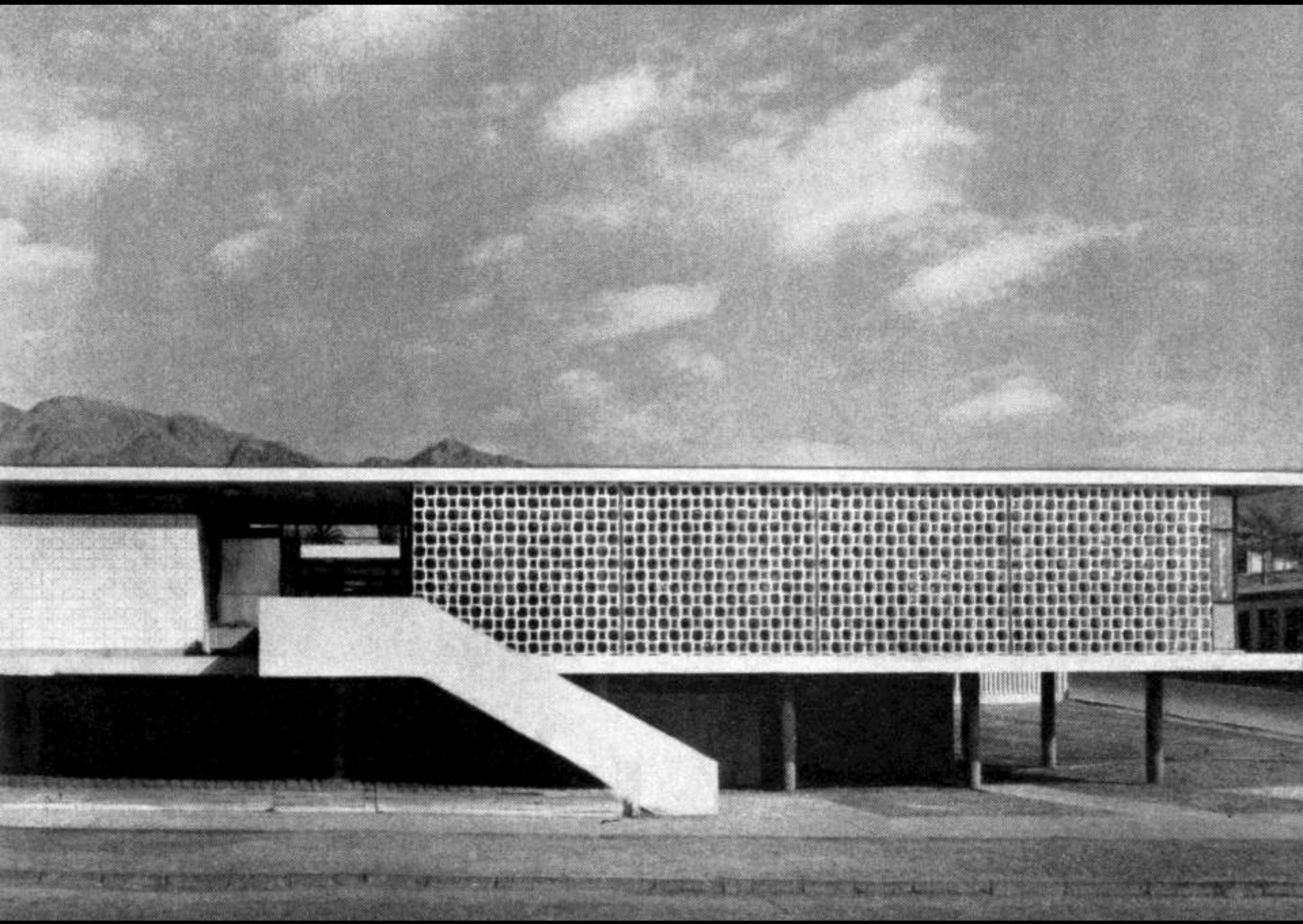



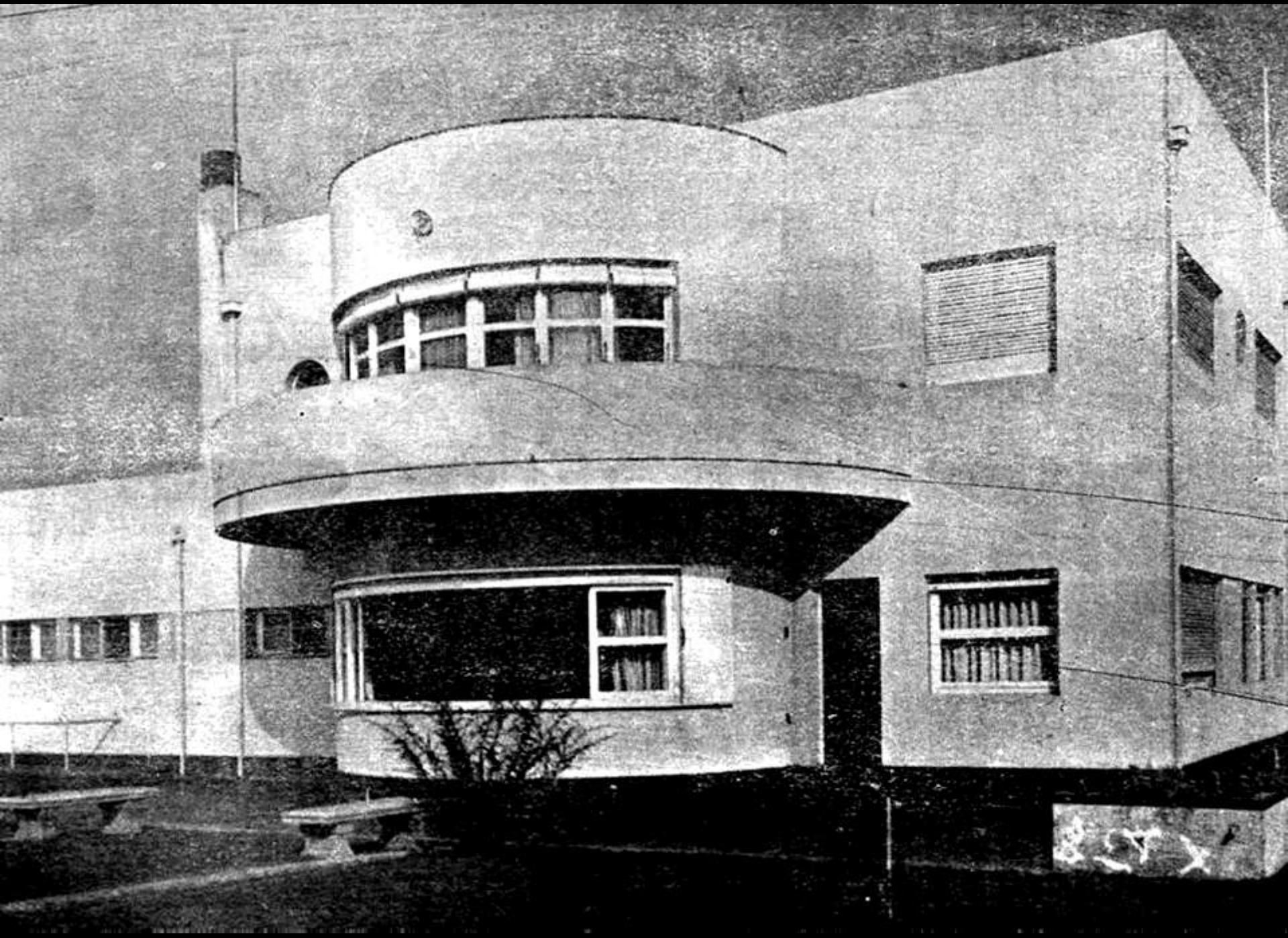

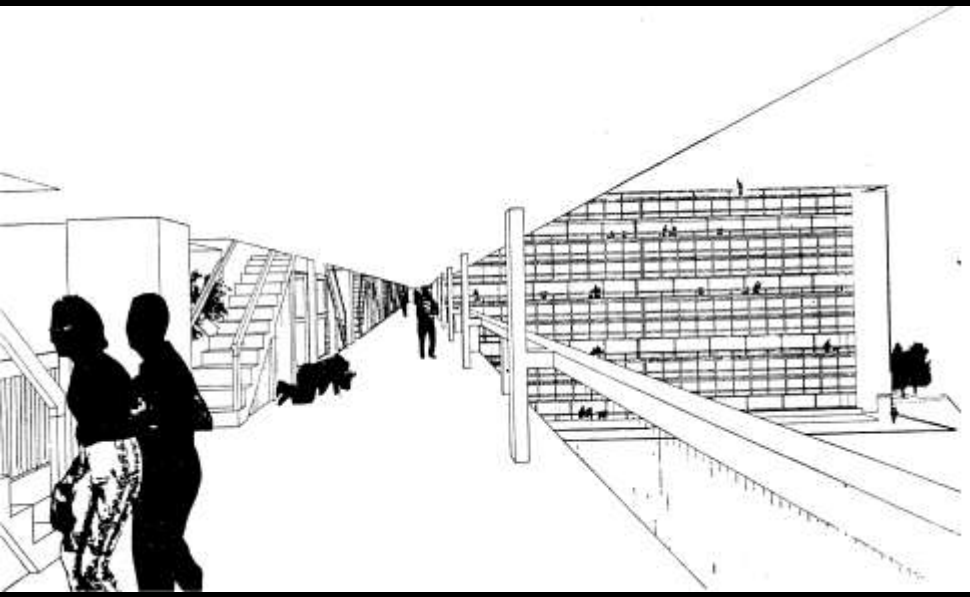



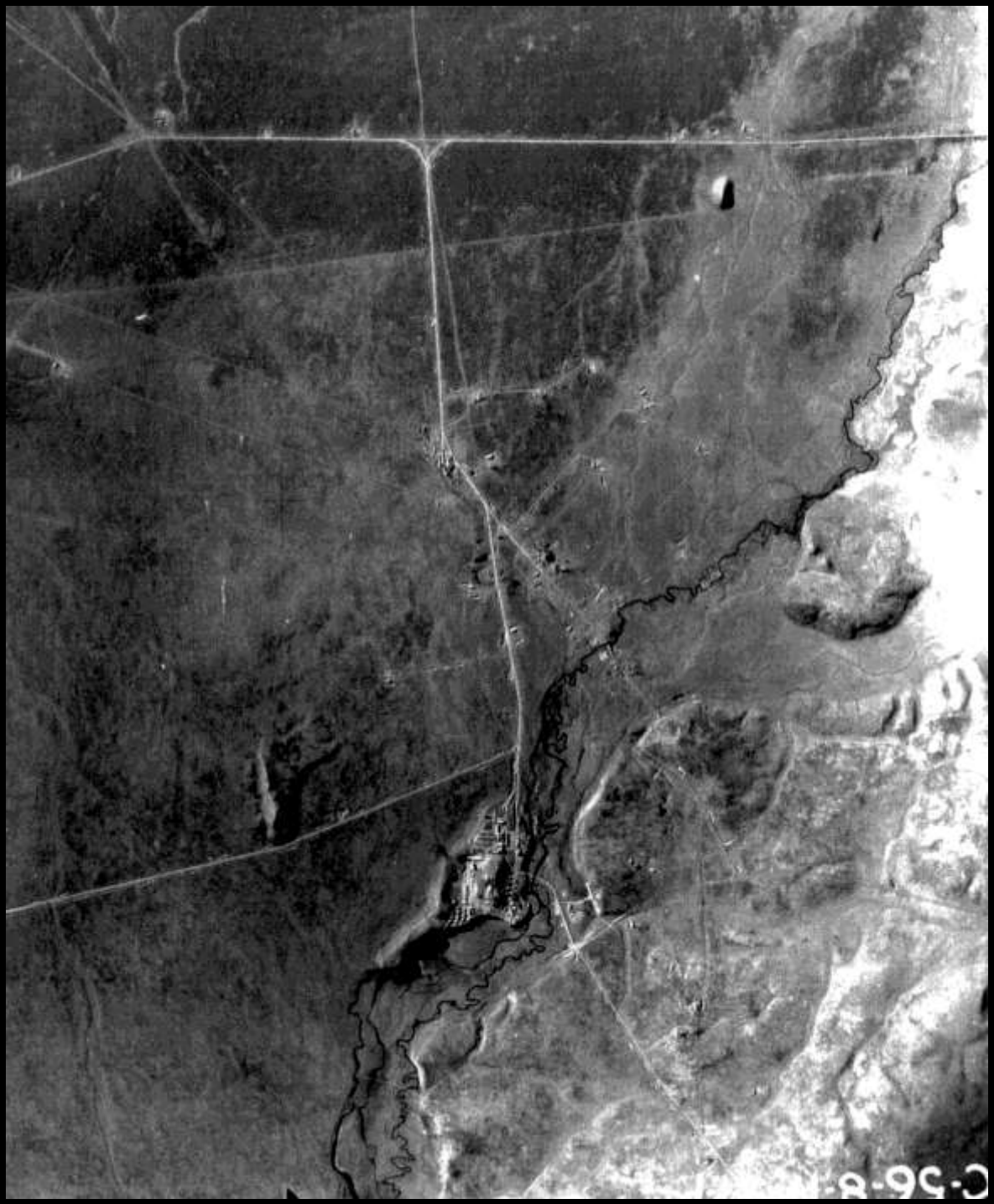
C-56-8



BOLETIN DEL INSTITUTO DE URBANISMO DE VALPARAISO

VALPARAISO — CHILE
n.os 13 y 14 — año IV
septiembre - diciembre 1937













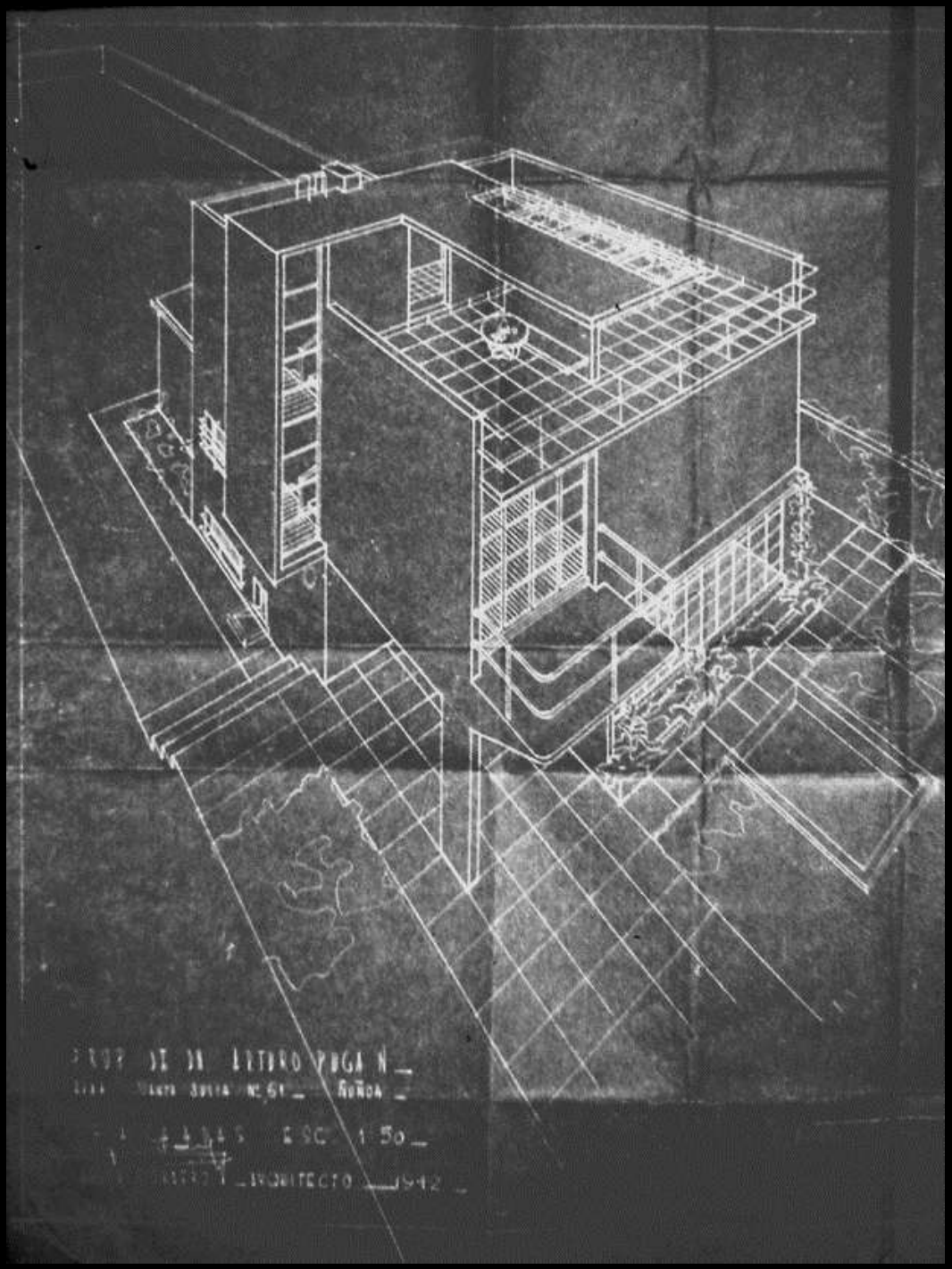











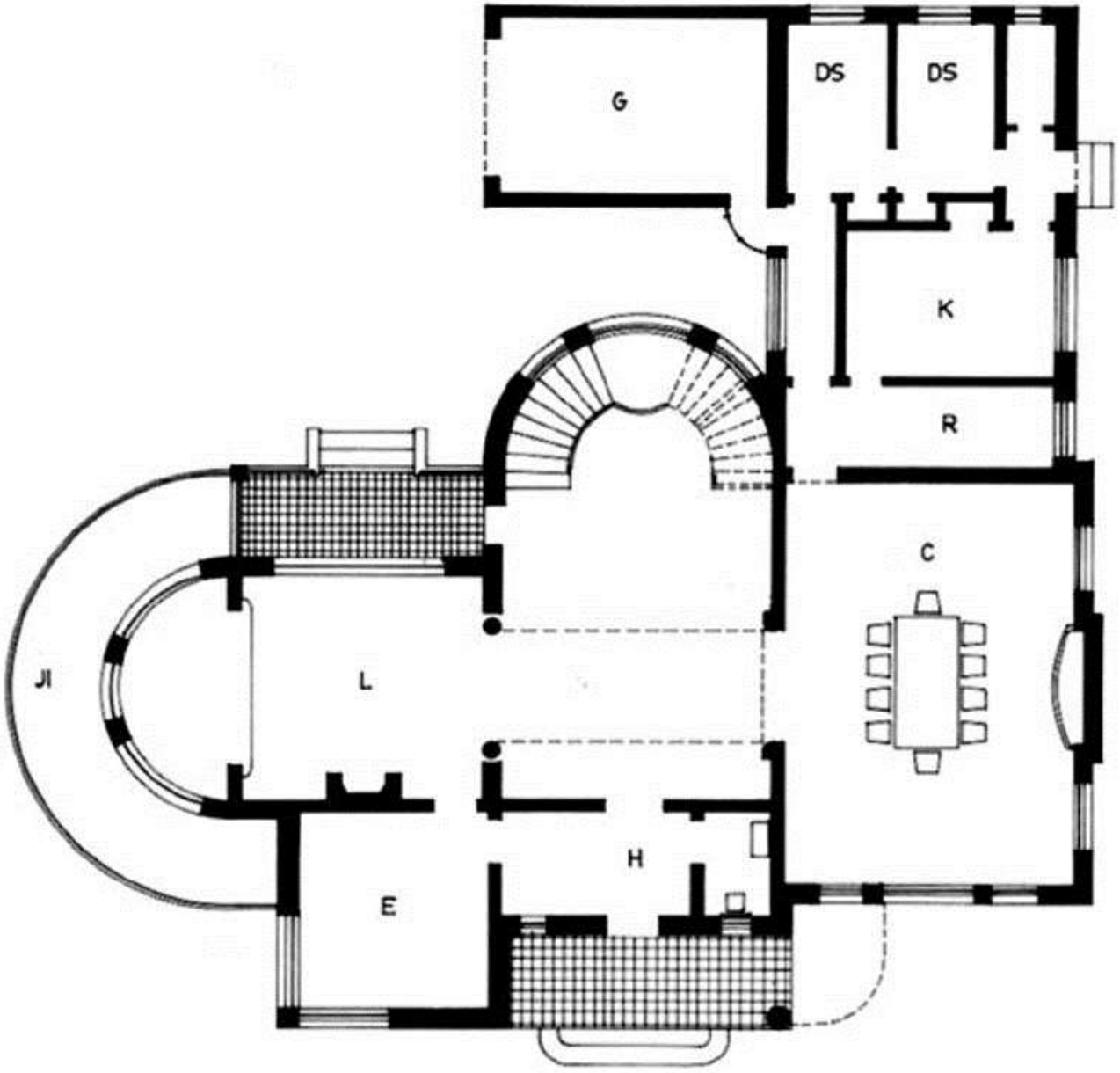

PLANTA PISO 1




ADORES



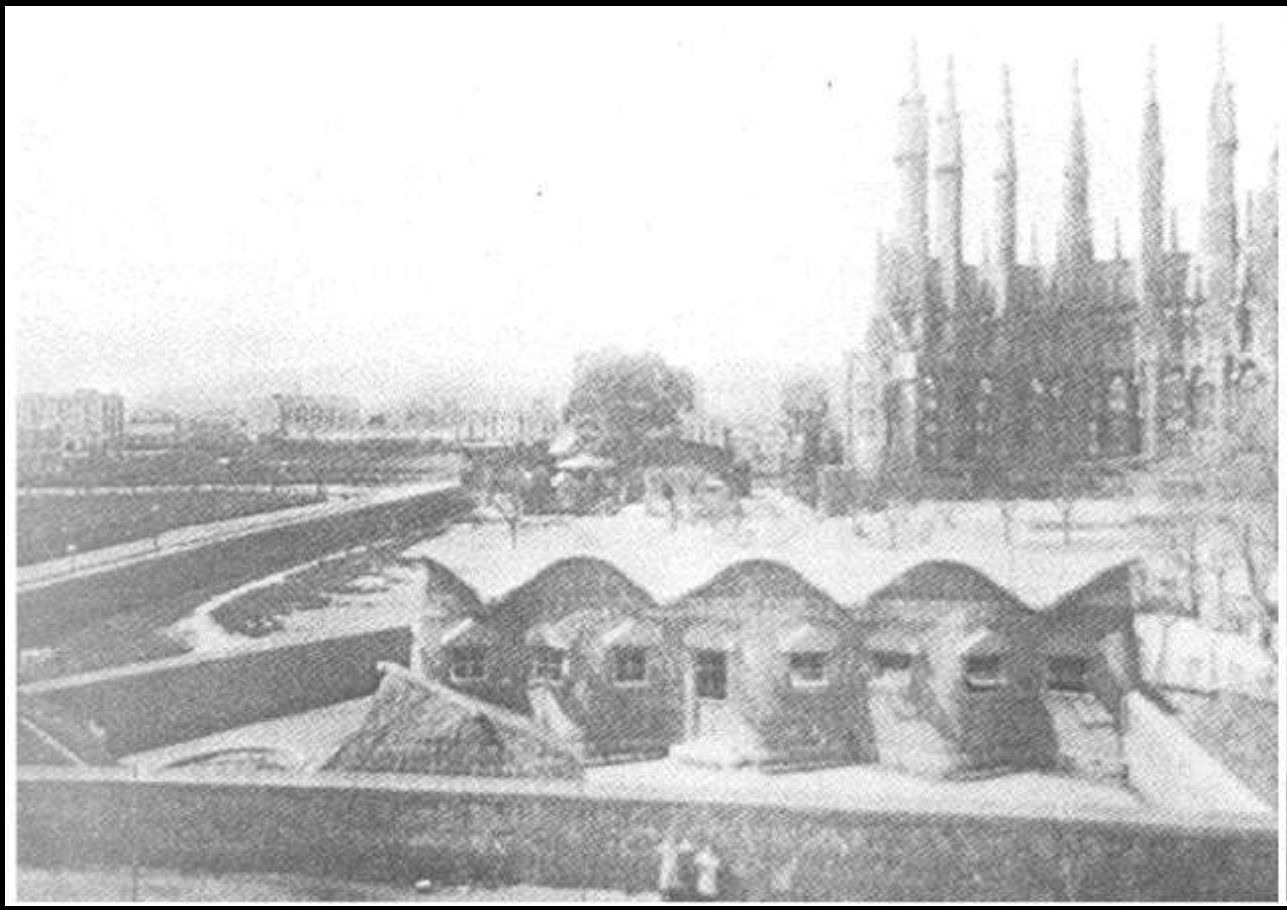

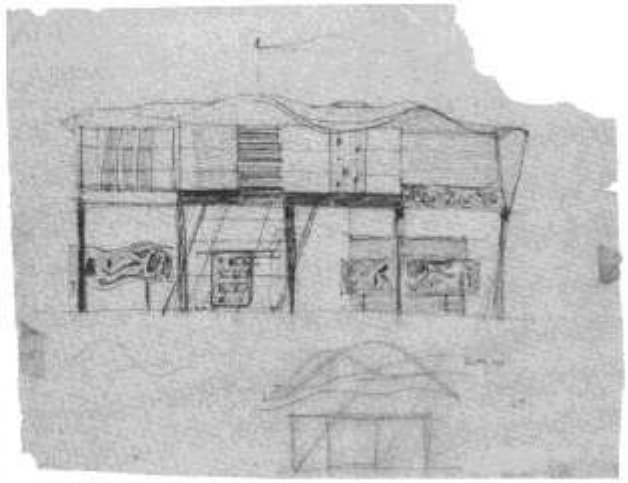









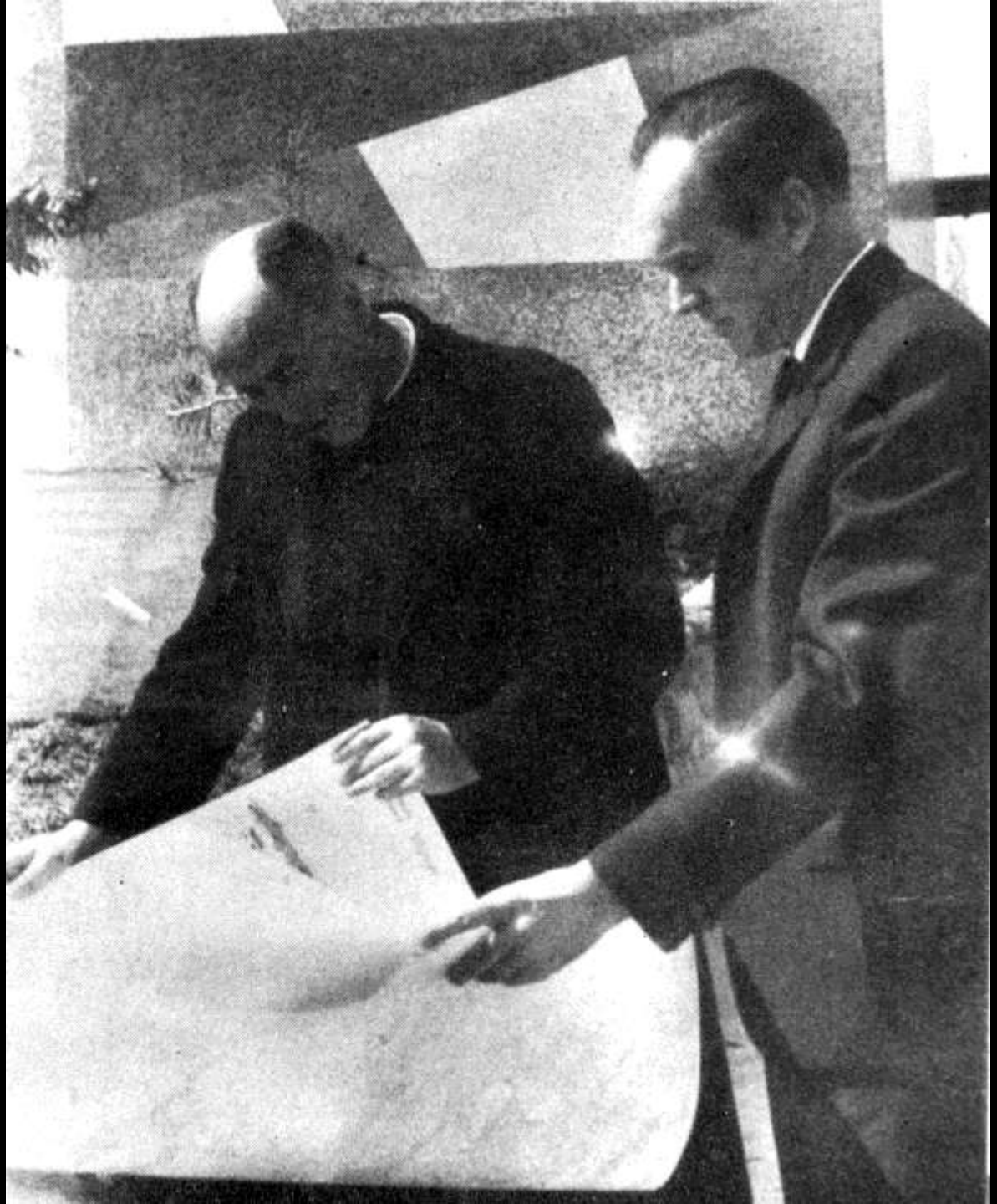



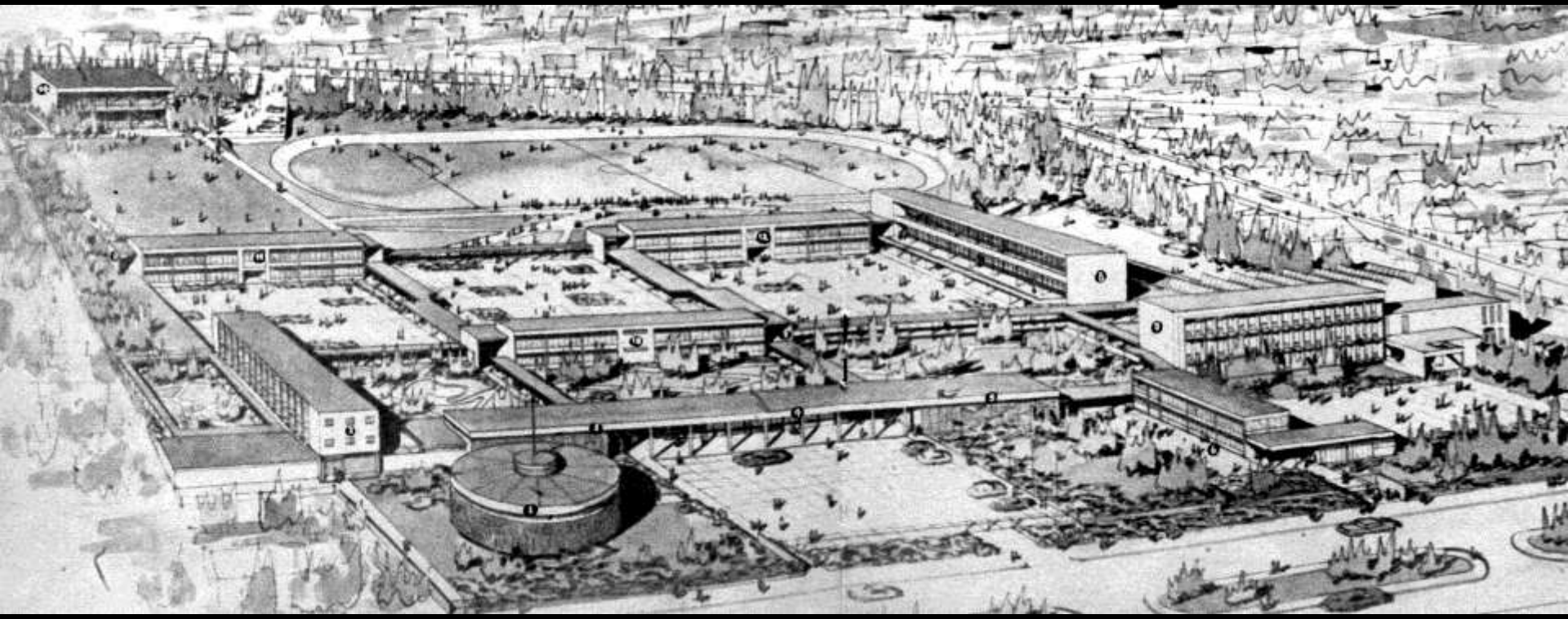

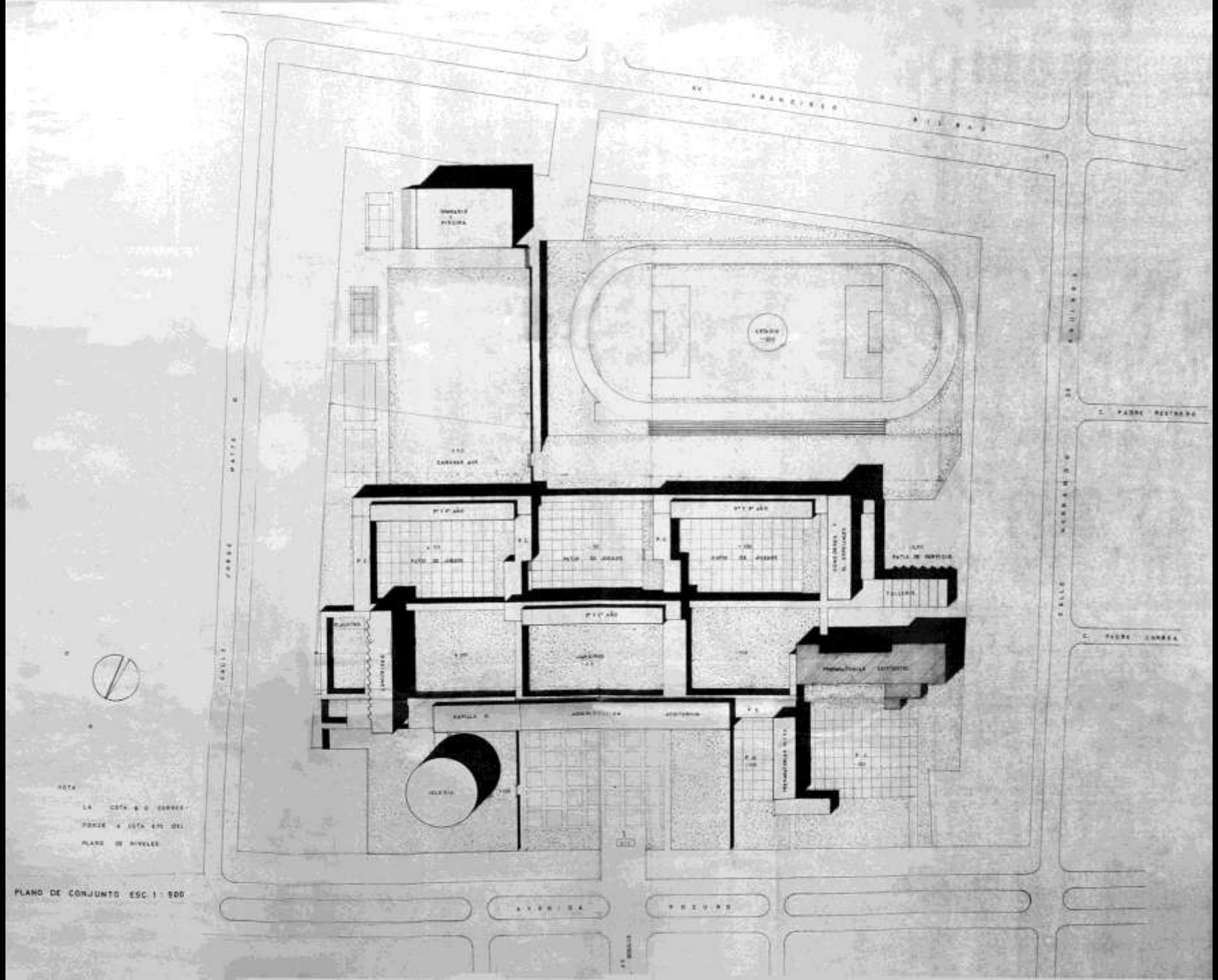
AV. FRANCISCO RIBAS
C. PADRE RESTRERA
C. PADRE CORREA
AVENIDA POCURO
CALLE JORGE MATTA
CALLE HERNANDO DE AGUIRRE
PATIO DE JUEGOS
PATIO DE SERVICIO
TALLERES
PREPARATORIA
ISLERIA
NOTA
LA COTA 0 CORRESPONDE A COTA 4.75 DEL PLANO DE NIVELES
PLANO DE CONJUNTO ESC. 1 : 500




san
ignacio
110
años

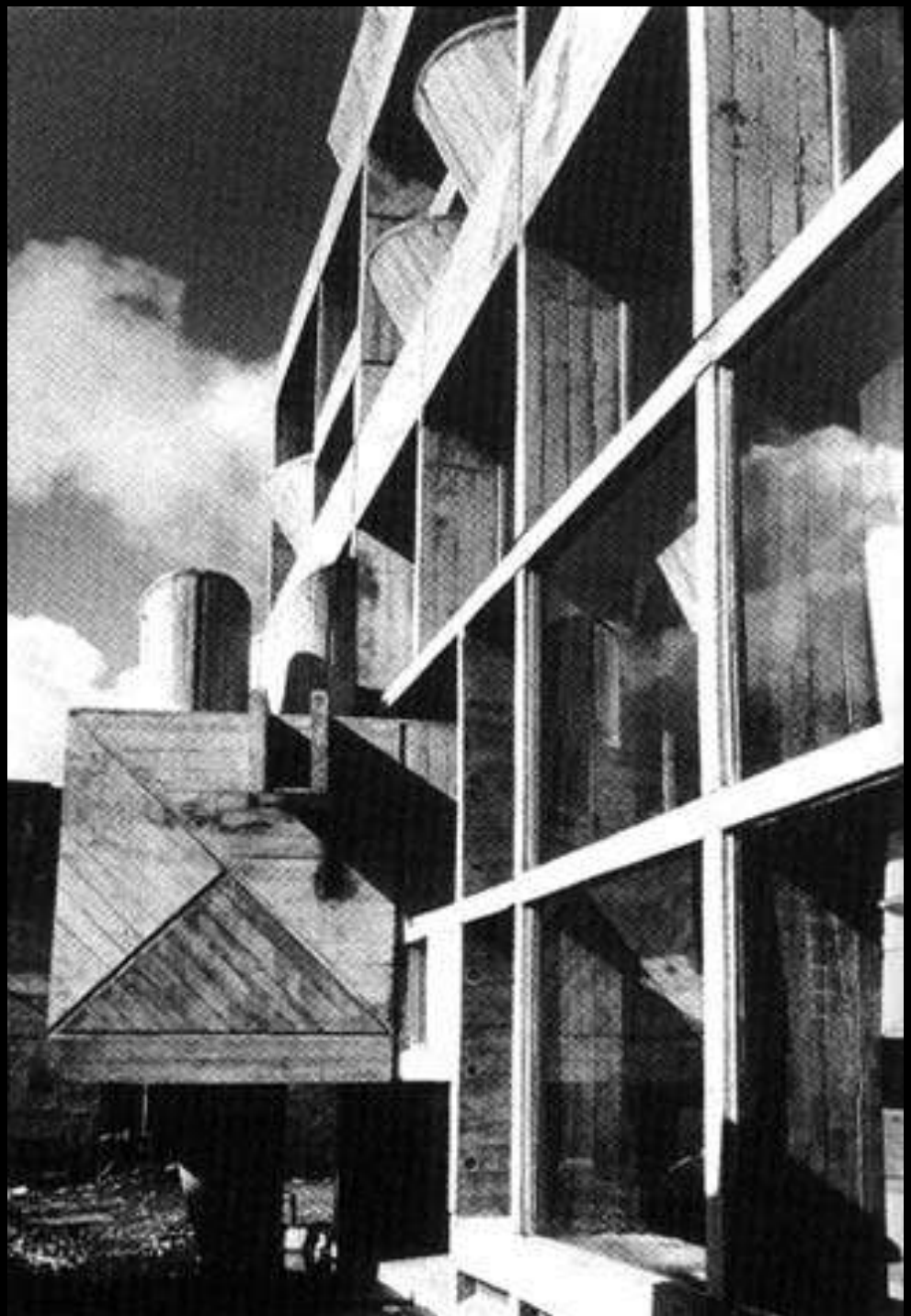

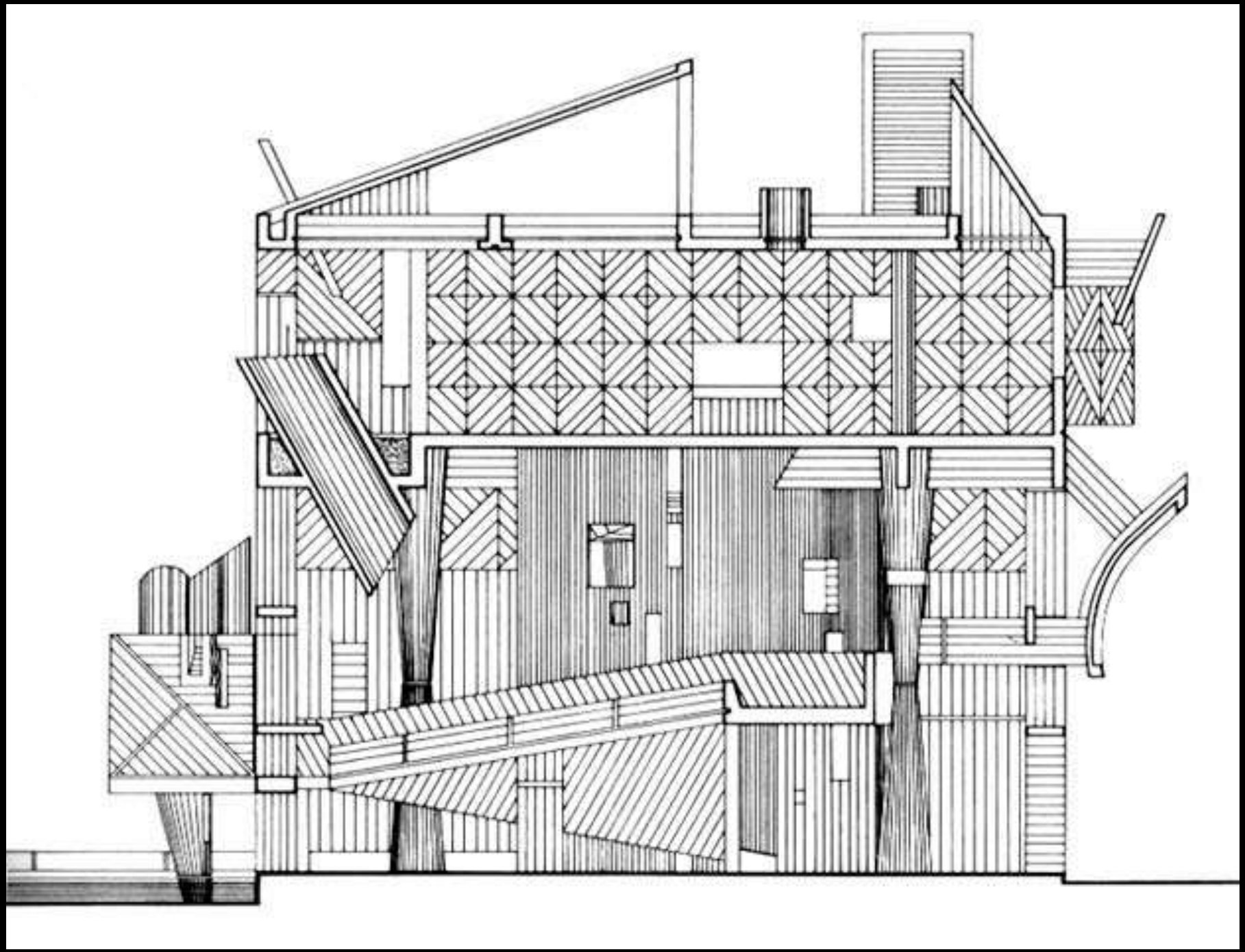

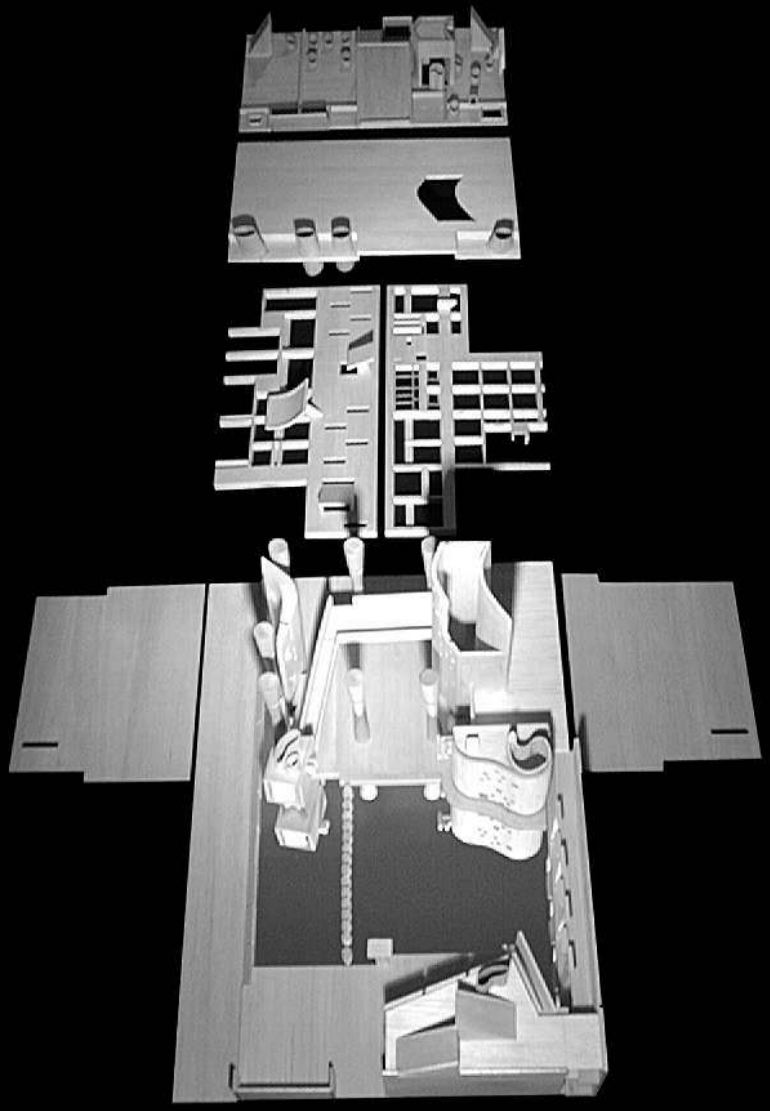



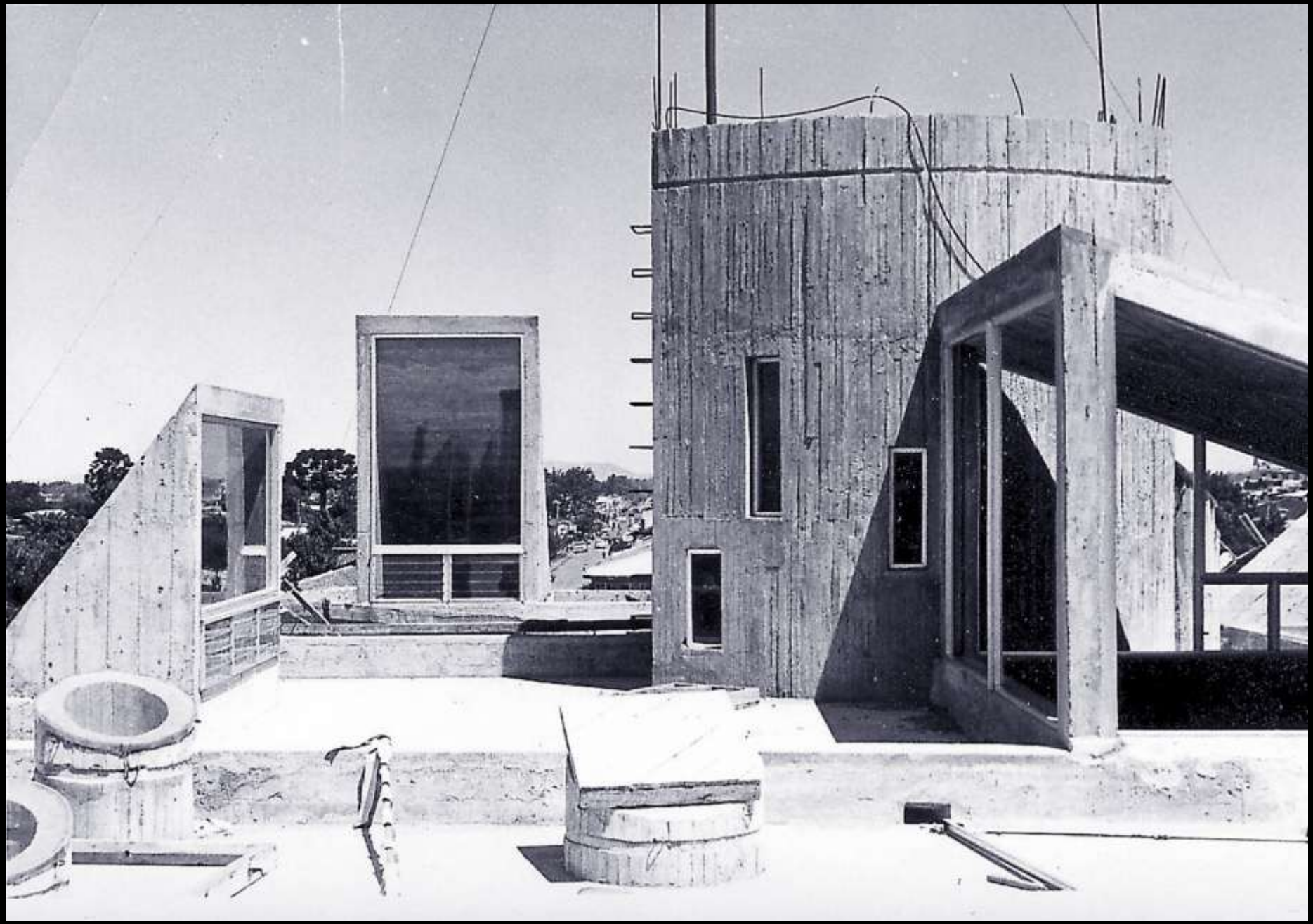

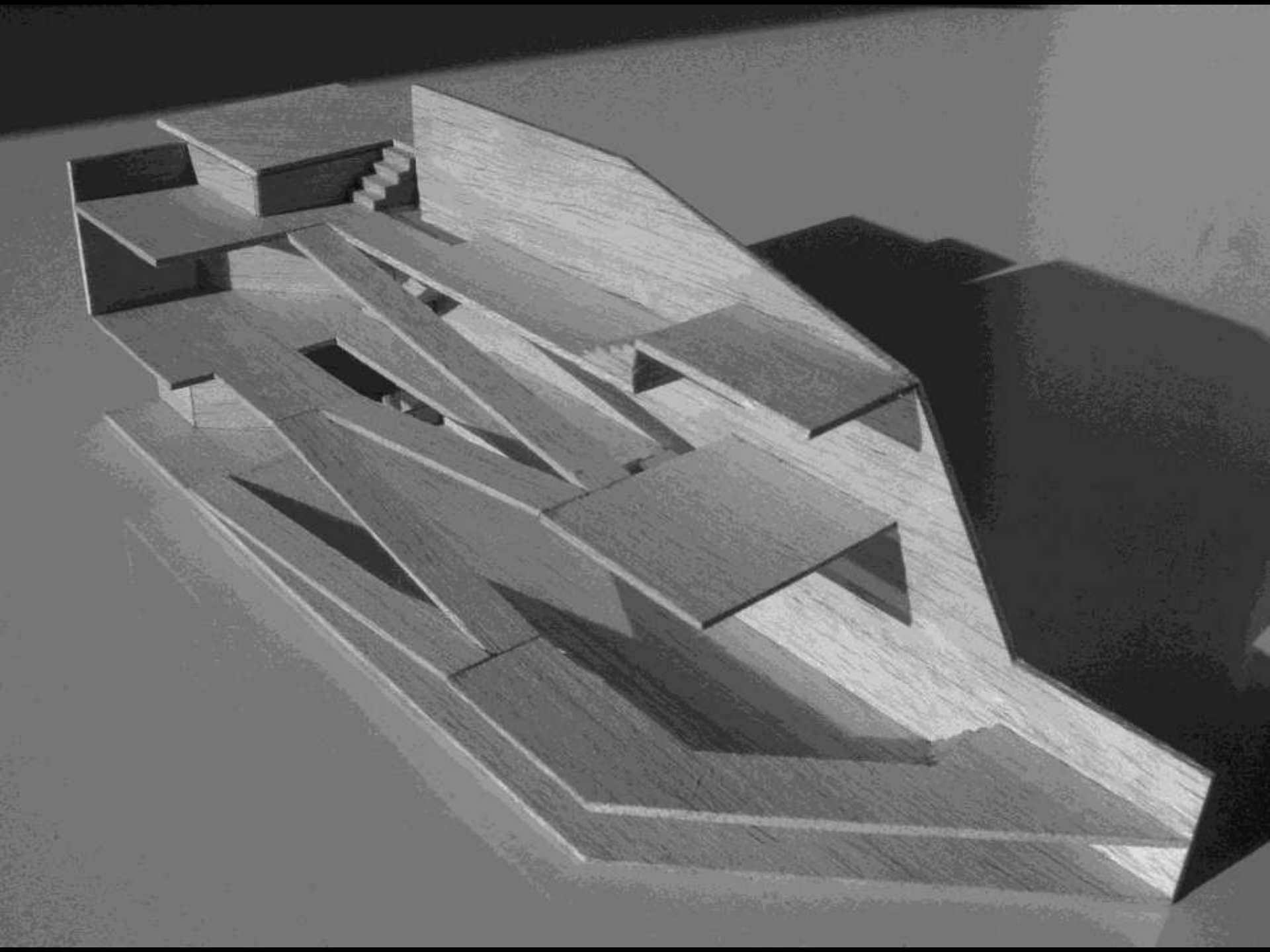

EL PROYECTO QUE SE PRESENTO

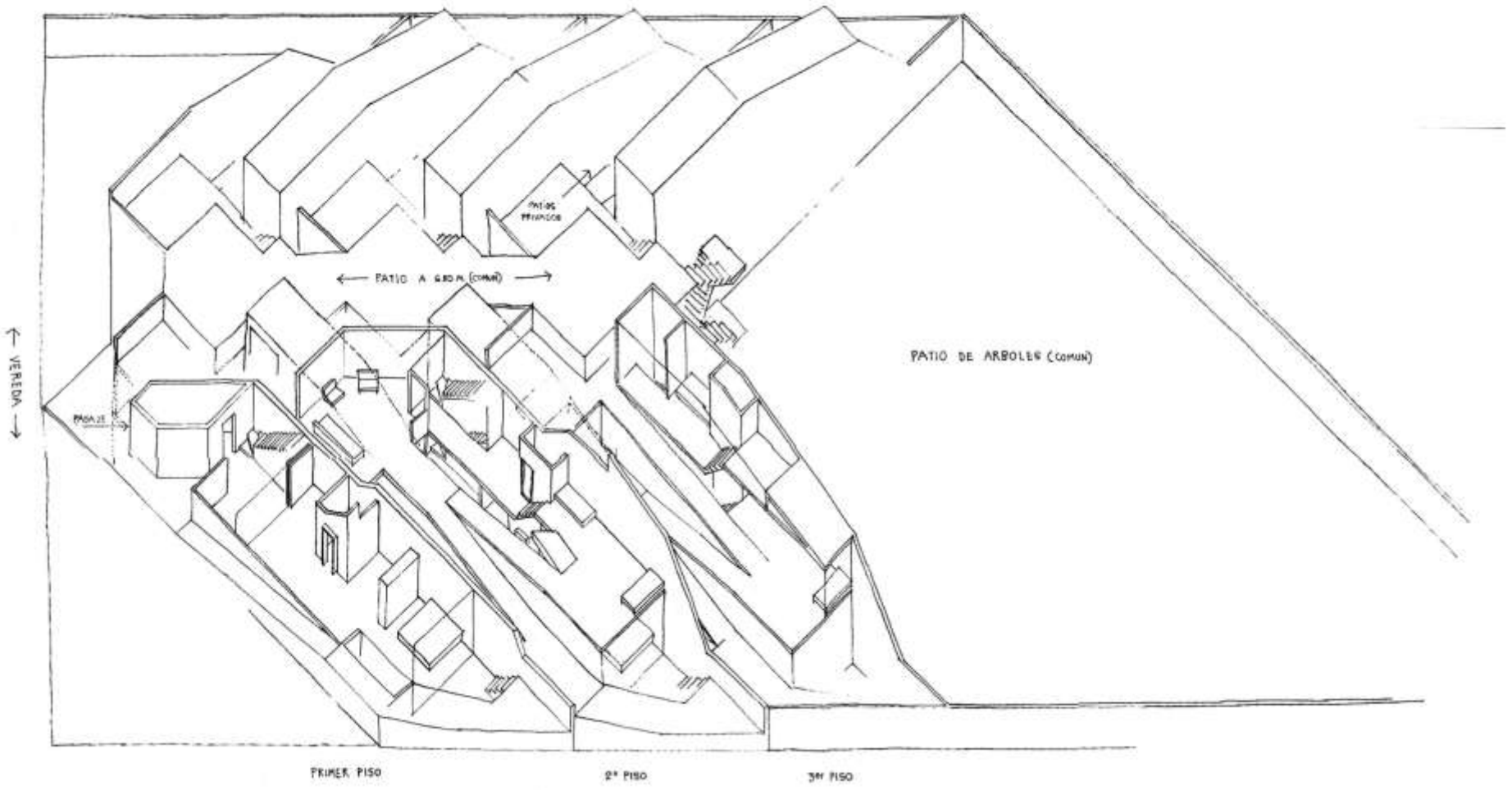





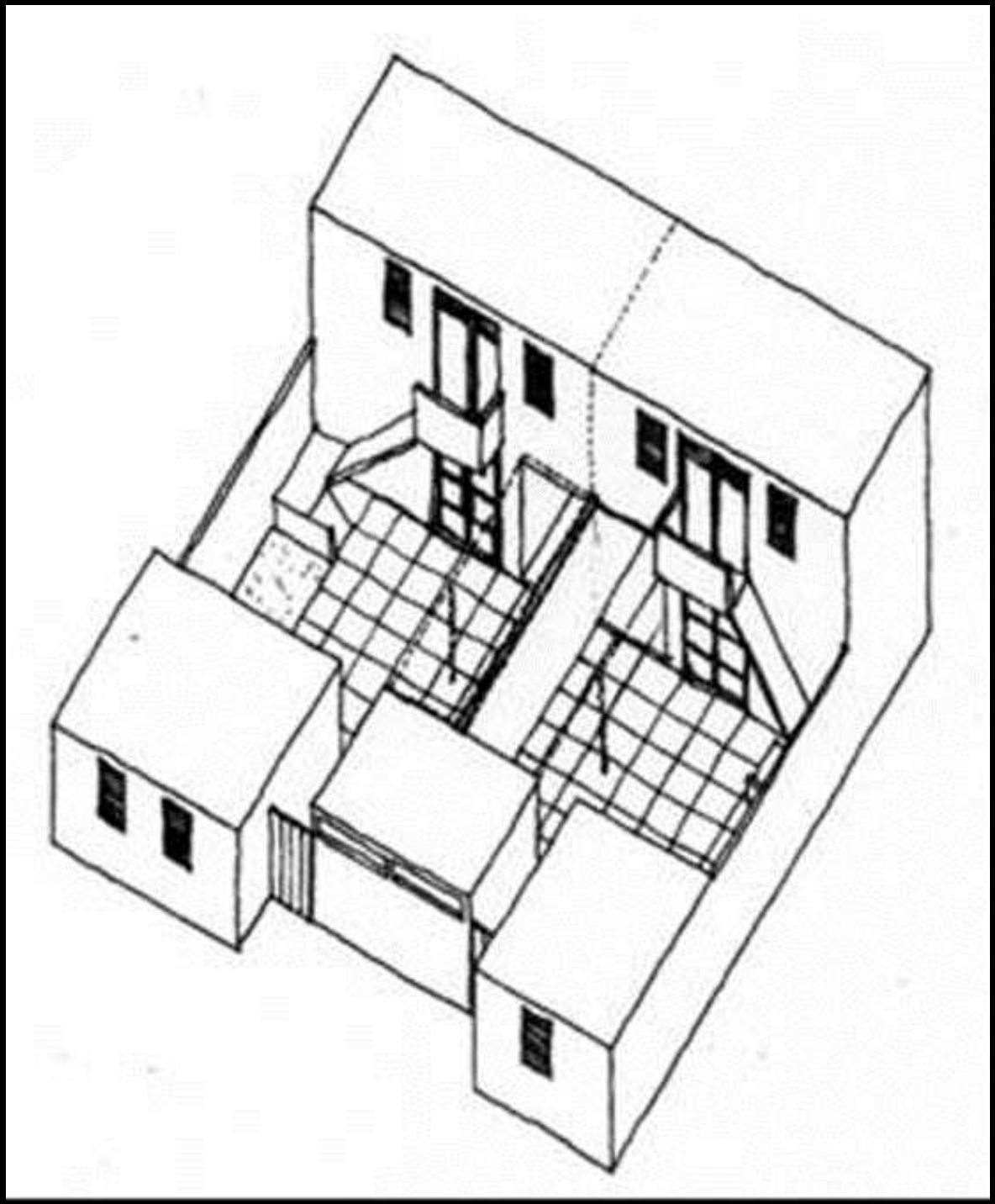

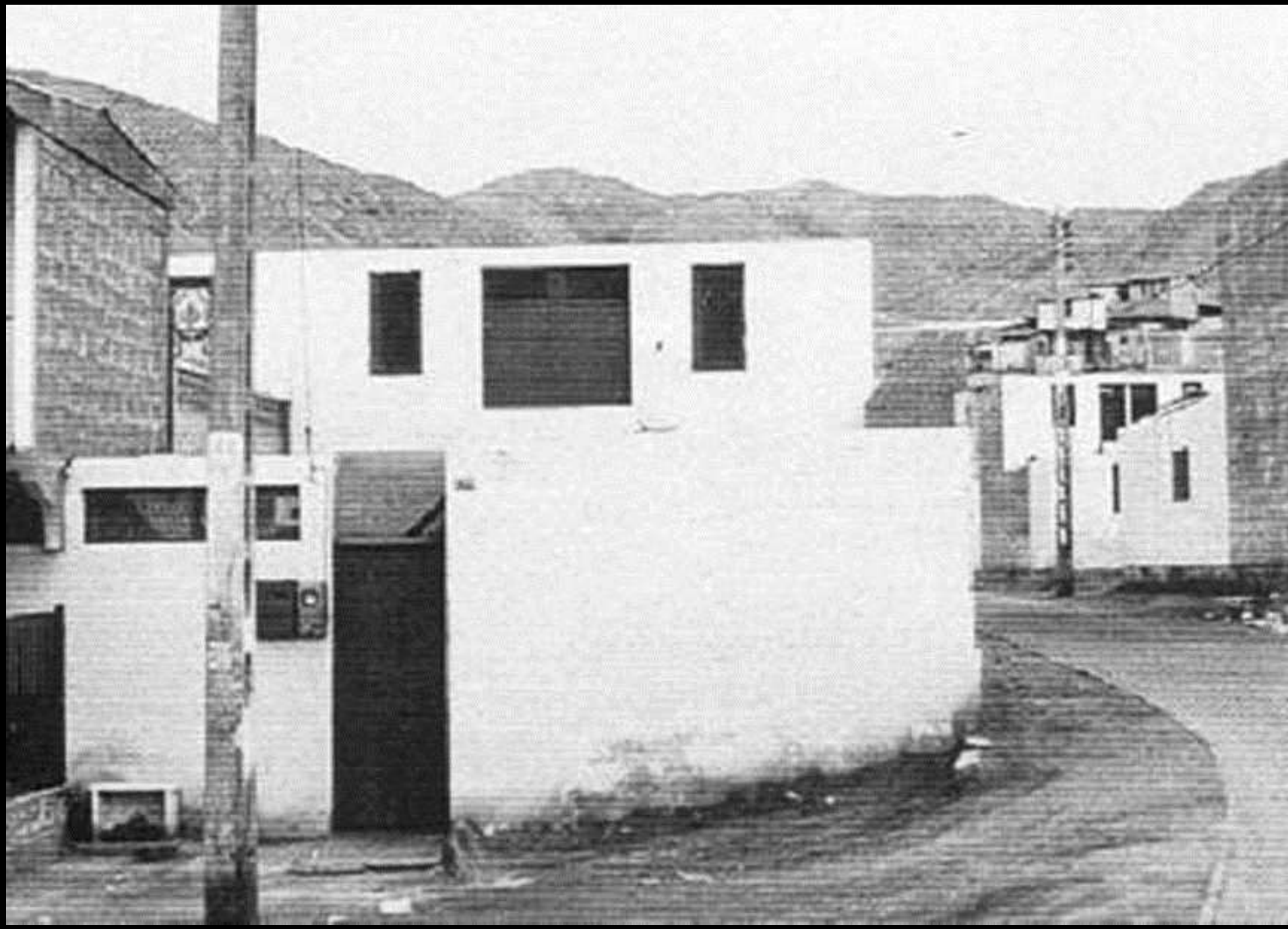

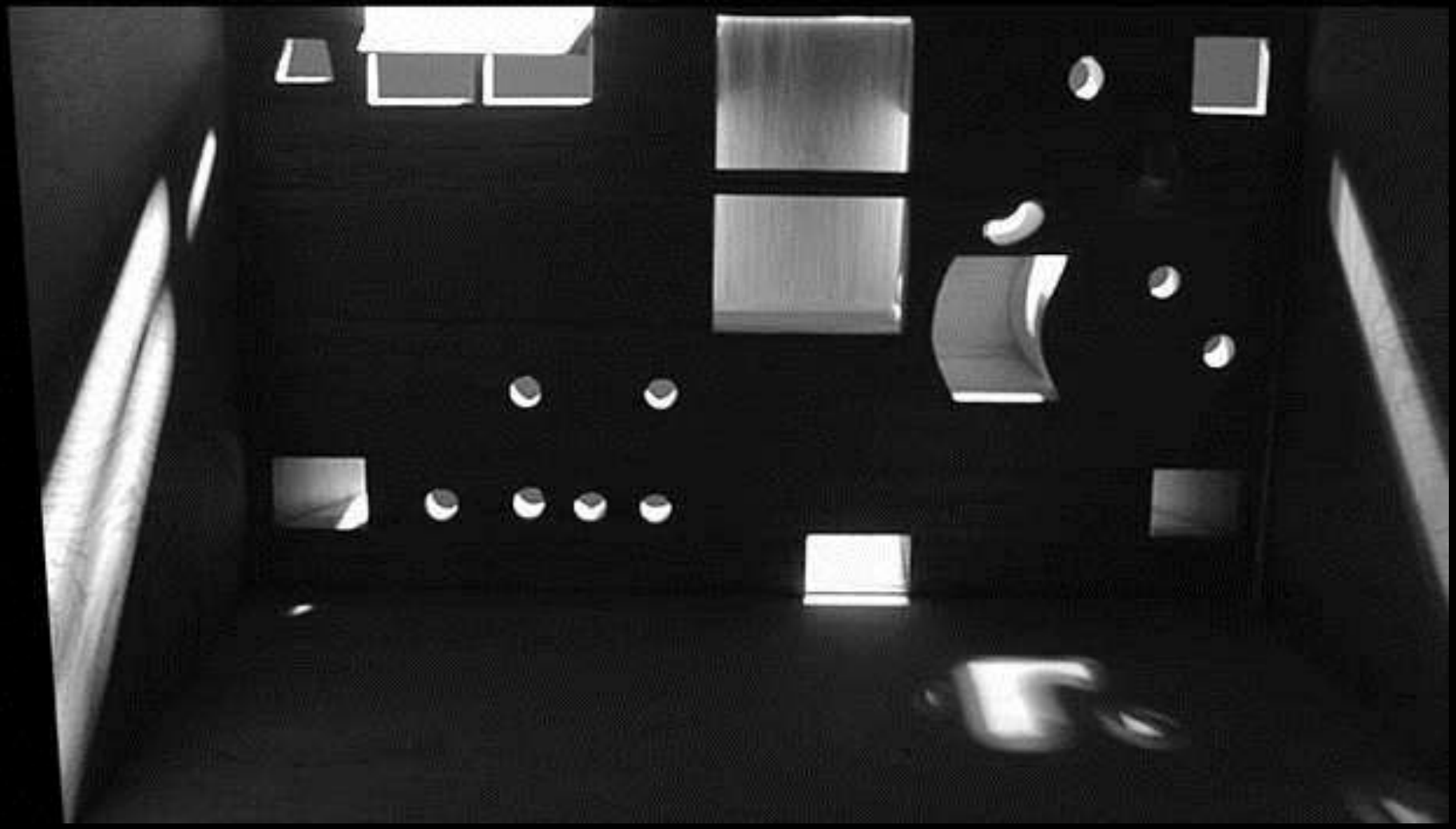

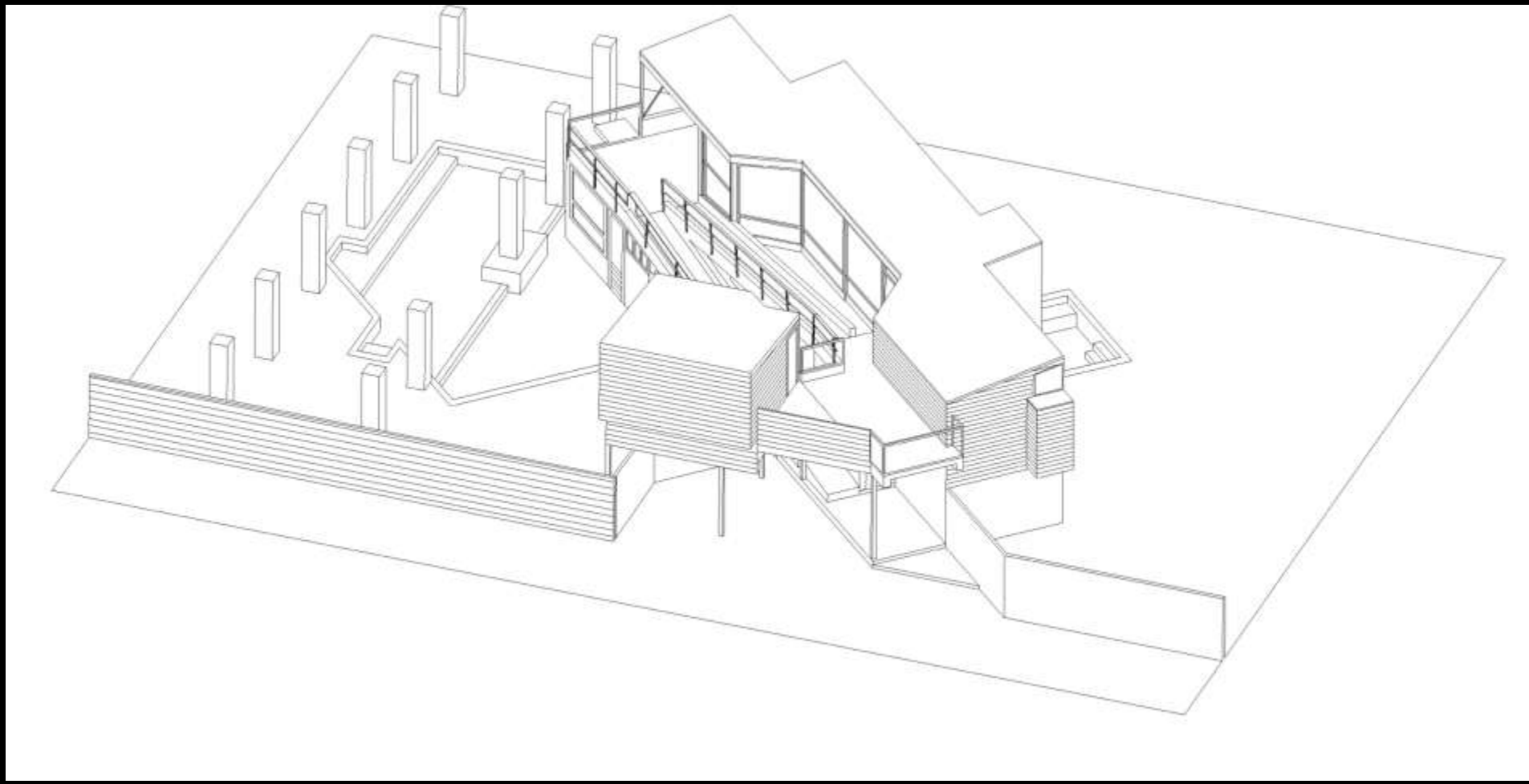

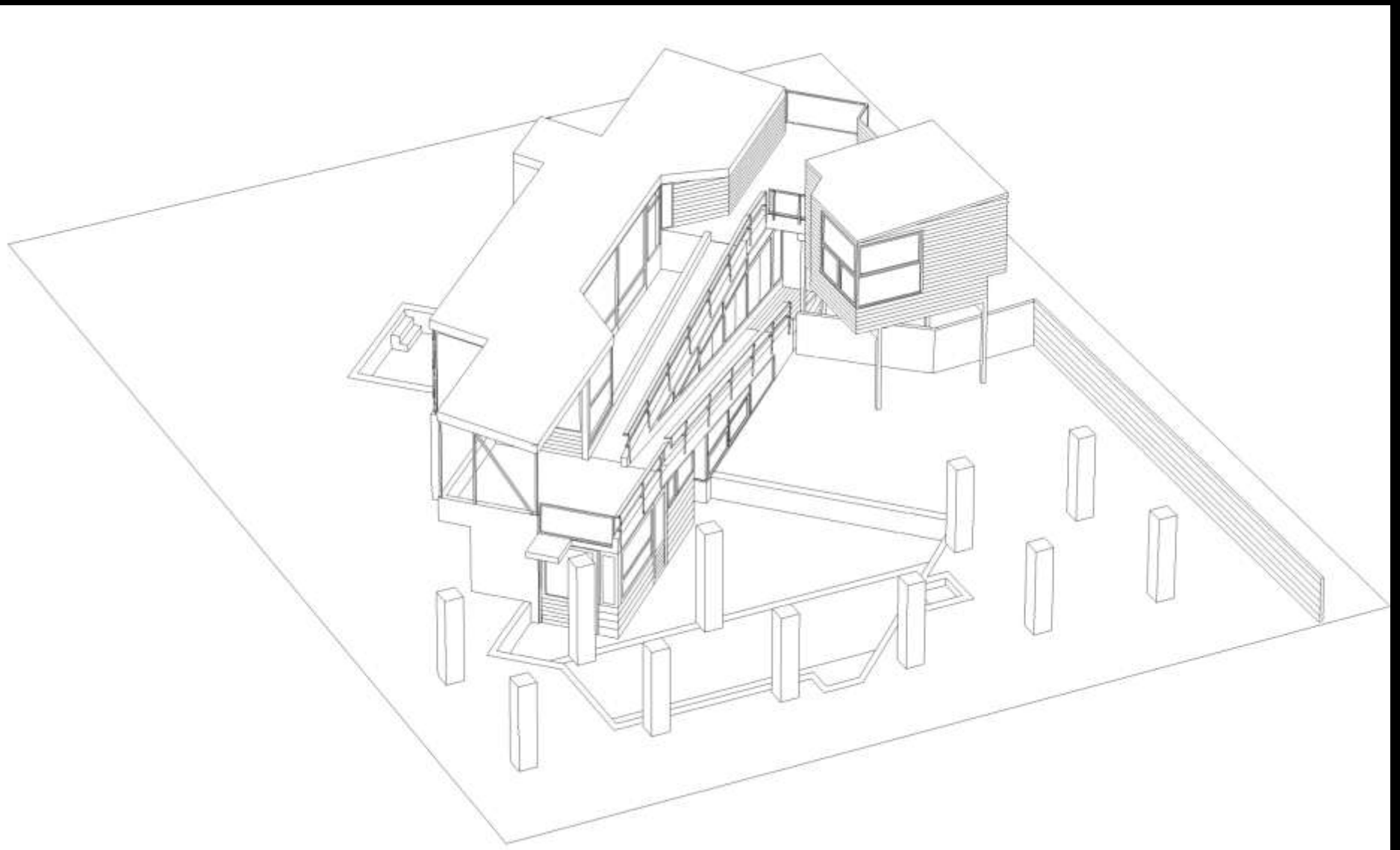

OBRAS MODERNAS EN IQUIQUE





Con maquinaria pesada ayer comenzó la demolición del antiguo edificio de la Gobernación Marítima.

Comenzó demolición de antigua Gobernación



Comenzó la demolición del antiguo edificio de la Gobernación Marítima de Iquique.

El gobernador marítimo, capitán de navío Arturo Marín Villalón, informó que los trabajos están a cargo de la empresa San Nicolás. El antiguo edificio tenía 70 años de existencia y además de las falencias estructurales que presentaba (provocadas por los movimientos telúricos, principalmente del 13 de junio de 2005) ya no era funcional para el desarrollo de las actividades que esa unidad desarrolla diariamente.

Otra razón es que la dotación de personal aumentó de acuerdo a las necesidades que tiene la unidad para atender la actividad marítima.

Darán paso a la construcción del nuevo edificio una vez que concluya la demolición. El nuevo edificio tendrá una superficie construida de mil 650 metros cuadrados. Estas obras deberán estar finalizados el 5 de septiembre próximo. La inversión es de mil 168 millones 332 mil 873 pesos. La empresa a cargo es la constructora DAB S.A.

DESARROLLO

El capitán de Puerto explicó que el edificio considera una línea arquitectónica de las antiguas construcciones de la ciudad, contribuyendo al desarrollo de la infraestructura para el hermoseamiento del sector. Destacó que ofrecerá una mayor comodidad para las funciones que realiza la autoridad marítima.

Destacó además que el objetivo del nuevo edificio de la Gobernación Marítima y Capitanía de Puerto es mejorar las condiciones de las oficinas administrativas y habitabilidad "con el propósito de entregar un servicio público con mayores beneficios a los usuarios marítimos y el bienestar acorde a las necesidades de la dotación".

PATRIMONIO ARQUITECTONICO MODERNO

gobernación marítima de Iquique - armada de chile





Basta de DESTRUCCION DE LA MEMORIA



=/=



?

NO al reemplazo por falsos históricos

SI a la arquitectura contemporánea












27
PER








XL










RENT A CAR
ENDO DE AUTOMOVILES


IQUIQUE RENT A CAR






SOY


SOY PATRIMONIO


SOY PATRIMONIO


SOY PATRIMONIO


A


A
M
R


A
P

O
Y
¡GANA ESTE
ESPECTACULAR SISTEMA
DE AUDIO Y VIDEO!
SONY




S


SOL
ARMONIO


ESCUELA
SANTA MARIA
ESCUELA SANTA MARIA
AÑO 2007
LICEO
ARTURO PRAT
SOY
MONI


ESCUELA
SANTA MARIA
ESCUELA SANTA MARIA
AÑO 2007
SOY PATRIMONIO


SCUELA
SANTA MARIA
ESCUELA SANTA MARIA DEL
AÑO 2007
LICEO
ARTURO PRAT
Pre Kinder y Kinder con patios y
servicios higienicos independientes
Alimentacion incluida
Educacion Basica completa
Almuerzo escolar Teleclases Atencion psicopedagogica
Computacion Deportes e Ingles.
O
Y
P
TR
M


SCYTRIMONIO


SOY PATRIMONIO


SOY


SOY PARMONID






BRASIL








SOY PATRIMONIO



PALASI EUSTO RECA



