

# unap

UNIVERSIDAD ARTURO PRAT  
DEL ESTADO DE CHILE

CONOCIMIENTO Y TERRITORIO



Aportando al  
**CONOCIMIENTO  
Y TERRITORIO**  
58 años de trayectoria universitaria

# 2024

# Cuenta Pública

de Gestión.  
Universidad Arturo Prat

Comenzar



Aportando al  
**CONOCIMIENTO  
Y TERRITORIO**  
58 años de trayectoria universitaria



# ÍNDICE CUENTA

01. Una mirada al pasado
02. Docencia de Pregrado y Postgrado
03. Aseguramiento de la Calidad
04. Equidad de Género y Diversidad
05. Investigación e Innovación
06. Vinculación con el Medio
07. Gestión
08. Desafíos
09. Reflexión Final





# *Una mirada al pasado y al presente*



Aportando al  
**CONOCIMIENTO  
Y TERRITORIO**  
58 años de trayectoria universitaria

← Índice

# Evolución en 40 años



	1984	2024
 Funcionarias y Funcionarios	32	643
 Académicas y Académicos	49	372
 Doctoras / Doctores	00	115
 Publicaciones (*)	00	302
 Agrupaciones Artísticas / Culturales	03	07
 Estudiantes	640 (1984) 2.000 (1985)	9.548
 Carreras Ofertadas	10	56
 Postgrados Ofertados	00	10



Aportando al  
**CONOCIMIENTO  
Y TERRITORIO**  
58 años de trayectoria universitaria

2024  
**CUENTA  
PÚBLICA**

**unap** UNIVERSIDAD  
ARTURO  
PRAT

\* Primeros artículos indexados UNAP: 1986 (Bustos & Herrera), 1990 (Bustos & Cofré), 1992 (Ehleringer, Mooney & Delatorre), desde 1994 ya fue permanente..

# Matrícula total de pregrado por tipo de Universidad (1975 – 2021)

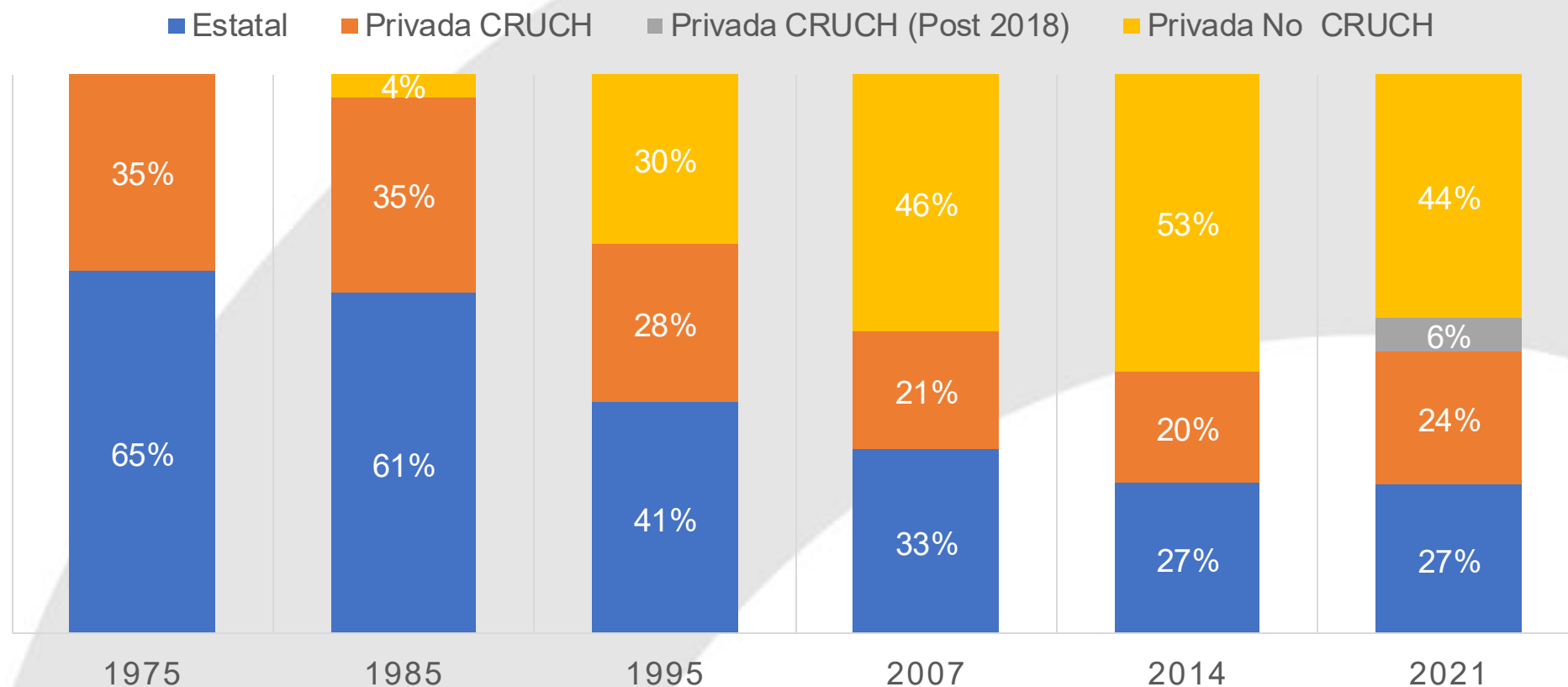

Aportando al  
**CONOCIMIENTO  
Y TERRITORIO**  
58 años de trayectoria universitaria

2024  
**CUENTA  
PÚBLICA**

**unap** UNIVERSIDAD  
ARTURO  
PRAT

# Matrícula ES en el Sector Privado en Latinoamérica.



Aportando al  
**CONOCIMIENTO  
Y TERRITORIO**  
58 años de trayectoria universitaria

2024  
**CUENTA  
PÚBLICA**

**unap** UNIVERSIDAD  
ARTURO  
PRAT

País	Año 2018
América Latina	30.011.614
América Latina	54%
Chile	84%
Perú*	75%
Brasil	73%
Puerto Rico*	71%
El Salvador*	69%
República Dominicana*	57%
Colombia	50%
Costa Rica	49%
Ecuador*	45%
Honduras	45%
México	35%
Panamá*	33%
Argentina	25%
Bolivia	22%
Uruguay	10%
Cuba	0%

\*años 2015, 2016 o 2017 según disponibilidad de los datos



# Docencia de Pregrado y Postgrado

- Dirección General de Docencia.
- Dirección General de Postgrado.
- Dir. Armonización Curricular e Innovación Docente.
- Unidad de Apoyo al Aprendizaje Estudiantil.
- Departamento de Formación Técnica DFT.
- Dirección General de Asuntos Estudiantiles.
- Dirección de Admisión.
- Biblioteca.



Docencia de Pregrado y Postgrado

# Gestión y Creación de la Oferta

Programas de formación diseñados.

- **En convenio con CONADI:**
  - T.N.S. en Lengua y Cultura Aymara, para la Educación Parvularia.
  - T.N.S. en Lengua y Cultura Mapuche, para la Educación Parvularia.
- **5 Diplomados.**

Programas de formación rediseñados:

- 20 PAES.
- 2 Continuidades de Estudios.
- 3 Magíster.



Aportando al  
**CONOCIMIENTO  
Y TERRITORIO**  
58 años de trayectoria universitaria

2024  
**CUENTA  
PÚBLICA**

**unap** UNIVERSIDAD  
ARTURO  
PRAT

← Índice

## Docencia de Pregrado y Postgrado

# Gestión y Creación de la Oferta

- **Se formalizan:**
  - Doctorado en Química Medicinal.
  - Doctorado en Estudios Culturales.
  - Doctorado en Ciencias Físicas, Consorcio con U. Bío Bío.  
(Se encuentran en proceso de primera acreditación).
- **Se crea el Doctorado en Biotecnología y Bioproducción Sustentable, En consorcio con la Universidad de Atacama.**
- **Se consolida el área de Postgrado a través del proyecto, "Desarrollo, Integración y Diversificación de Repertorios Formativos de Postgrados del CUECH, de la Red de Postgrado de las Universidades Estatales.**



Se regularizan para cierre 2 programas de doctorado, incluyendo uno de versión internacional que cuenta a la fecha con un 81% de graduados.

Se regularizan para cierre 8 programas de magister versión internacional, totalizando más de 1.710 estudiantes graduados a la fecha. Se regularizan para cierre 6 programas de magister presenciales con un 91% de graduados.

## Docencia de Pregrado y Postgrado

# Gestión y Creación de la Oferta

# 93,5%

Desempeño de las y los académicas/os en aula y en la gestión docente.

# 35%

Aumento de las capacitaciones docentes respecto de 2023.

# 15

### CARRERAS TÉCNICAS

Inicio proceso de autoevaluación en preparación a la Acreditación 2027



Ampliación de Certificaciones TOEIC  
(Test of English for International Communication)  
para carreras PAES y TNS



Articulación  
CFT Tarapacá y UNAP

TNS Enfermería - Ing. en Prev. de Riesgos  
TNS Electricidad Industrial - Ing. Ejec. Industrial



Convenio de Articulación TP

Colegios Técnico Profesional y  
TNS Administración de Empresas  
(CDV Arica)



Aportando al  
**CONOCIMIENTO  
Y TERRITORIO**  
58 años de trayectoria universitaria

2024  
**CUENTA  
PÚBLICA**

**unap** UNIVERSIDAD  
ARTURO  
PRAT

← Índice

# Gestión y Creación de la Oferta

### Implementación

## Mesa triestamental de Apoyo para la Permanencia del Estudiante

- Enfrentar la retención.
- Definir el reforzamiento del acompañamiento.
- Ampliar la cobertura de apoyo psicoeducativo.
- Optimizar las estrategias docentes.
- Mejorando los espacios para la vida universitaria.

### Implementación

## Programa Fortalecer la Autogestión del aprendizaje y de las competencias Interpersonales para carreras PAES.

- Participación de **734 estudiantes** del ciclo inicial.
- Promedio de **retención del 92%** al segundo semestre.

# Docencia de Pregrado y Postgrado

## Gestión y Creación de la Oferta

### PACE y PROPEDÉUTICO

Casa Central y Sede Victoria

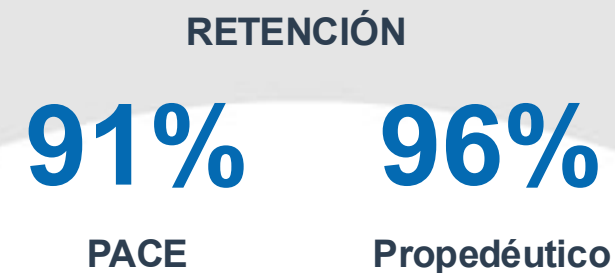
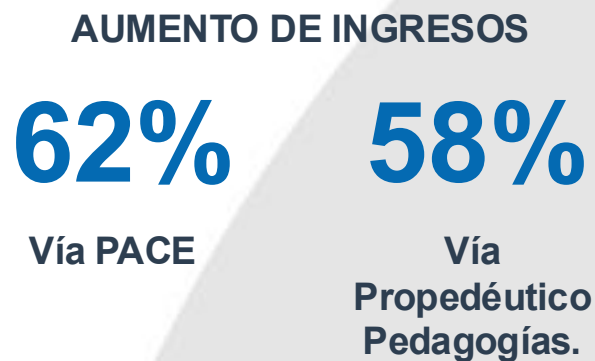

Aportando al  
**CONOCIMIENTO  
Y TERRITORIO**  
58 años de trayectoria universitaria

2024  
**CUENTA  
PÚBLICA**

**unap** UNIVERSIDAD  
ARTURO  
PRAT

← Índice

Docencia de Pregrado y Postgrado

# Gestión y Creación de la Oferta

## PACE y PROPEDÉUTICO

Casa Central y Sede Victoria

INICIO PROGRAMA  
PROPEDÉUTICO  
INSTITUCIONAL

# 140

ESTUDIANTES

- Pedagogías
- Trabajo Social
- Sociología
- Ingeniería en Biotecnología
- Biología Marina
- Agronomía
- Ingeniería Civil Ambiental



Aportando al  
**CONOCIMIENTO  
Y TERRITORIO**  
58 años de trayectoria universitaria

2024  
**CUENTA  
PÚBLICA**

**unap** UNIVERSIDAD  
ARTURO  
PRAT

← Índice

# Docencia de Pregrado y Postgrado

## Apoyos Estudiantiles



### Mejoras en hogar estudiantil

62 estudiantes de otras regiones beneficiados, incluyendo becarios CRISCOS.



### + Becas y Crédito Solidario

Gastos de más de 1.500 y 850 millones de pesos Respectivamente.



### Sistema de apoyo transversal para inclusión estudiantil

Profesionales psicólogos y psicopedagogas, con especialización en inclusión y neurodivergencias.



### Operativos de Prevención en Salud

Incluyendo exámenes de EMPA, PAP y pruebas rápidas de VIH.



### Modelo tridimensional de abordaje de salud mental

con más de 2.000 horas de atención otorgadas por psicólogos y psiquiatra.



Aportando al  
**CONOCIMIENTO  
Y TERRITORIO**  
58 años de trayectoria universitaria

2024  
**CUENTA  
PÚBLICA**

**unap** UNIVERSIDAD  
ARTURO  
PRAT

# Docencia de Pregrado y Postgrado

## Apoyos Estudiantiles

Medalla de Bronce



**FISU**  
WORLD  
UNIVERSITY  
CHAMPIONSHIP  
BEACH SPORTS



### Se abrieron las selecciones de

Basquetbol, Voleibol, Fútbol, Tiro con Arco,  
Taekwondo, Judo, Ajedrez, Halterofilia,  
Danza Árabe y Entrenamiento Funcional.



Aportando al  
**CONOCIMIENTO  
Y TERRITORIO**  
58 años de trayectoria universitaria

**2024**  
CUENTA  
PÚBLICA

**unap** UNIVERSIDAD  
ARTURO  
PRAT

## Se organizó el Campeonato Nacional Universitario Voleibol Playa 2024



← Índice

# Docencia de Pregrado y Postgrado

## Taller de Verano

En conjunto con la Dirección de Equidad de Género y Diversidad, Coordinación de Deportes DAE y la carrera de Educación Parvularia, se ejecutó el Taller de Verano UNAP 2024 para hijas e hijos de funcionarias y funcionarios.

Con participación de la Facultad de Ciencias, carrera de Química y Farmacia, Biblioteca, Coordinación de Deportes, Educación Parvularia, Enfermería, Ped. en Educación Física, TNS en Actividad Física y del Deporte del DFT, Unidades Administrativas de Prevención de Riesgo, Gestión de Personas y Operaciones.



Aportando al  
**CONOCIMIENTO  
Y TERRITORIO**  
58 años de trayectoria universitaria

**2024**  
**CUENTA  
PÚBLICA**

**unap** UNIVERSIDAD  
ARTURO  
PRAT

← Índice

# Docencia de Pregrado y Postgrado

## Biblioteca

### Talleres de Alfabetización Informativa (ALFIN)

Se incrementan y diversifican los talleres de Biblioteca.

### Renovación Bibliográfica de 15 Programas Formativos

Asociada a los planes de mejora.

### Se adscribe la base de datos ProQuest

Mejorando el acceso a los artículos y datos como; informes, videos, libros electrónicos, tesis, entre otros recursos.

### Actividades de Donación, Cuenta Cuentos, Visitas

para estudiantes, colegios, hijas e hijos de funcionarias/os de la institución.

### Innovación Tecnológica de la Biblioteca

Con la adquisición de 3 tótems, mejorando la experiencia al usuario, más intuitiva y accesible.



Aportando al  
**CONOCIMIENTO  
Y TERRITORIO**  
58 años de trayectoria universitaria

**2024**  
**CUENTA  
PÚBLICA**

**unap** UNIVERSIDAD  
ARTURO  
PRAT



← Índice

# Docencia de Pregrado y Postgrado

## Jerarquización

### Incremento de postulaciones al Proceso de Promoción Jerárquica

50%

Respecto de  
2023

72

Postulaciones  
en 2024

44%

De las  
postulaciones son  
a la jerarquía de  
Profesor/a Asociado/a



Aportando al  
**CONOCIMIENTO  
Y TERRITORIO**  
58 años de trayectoria universitaria

2024  
**CUENTA  
PÚBLICA**

**unap** UNIVERSIDAD  
ARTURO  
PRAT

← Índice

Docencia de Pregrado

## Relación con Ex Alumnas y Ex Alumnos

### ProUNAP

Se continúa fortaleciendo la relación y el trabajo conjunto con la red de egresados y titulados de la Universidad Arturo Prat.

Se desarrollan actividades de reconocimiento a egresadas y egresados de todas las facultades

Con motivo de los 40 años, Por primera vez se realiza una fiesta institucional abierta, con egresadas y egresados de todas las disciplinas y generaciones.



Aportando al  
**CONOCIMIENTO  
Y TERRITORIO**  
58 años de trayectoria universitaria

**2024**  
**CUENTA  
PÚBLICA**

**unap** UNIVERSIDAD  
ARTURO  
PRAT

← Índice

### 30 Carreras de Pregrado:

#### Facultad de Recursos Naturales Renovables (3)

- Agronomía - Biología Marina - Ingeniería en Biotecnología

#### Facultad de Ciencias Humanas (9)

- Educación Parvularia - Pedagogía en Educación Básica  
- Pedagogía en Educación Física - Pedagogía en Inglés  
- Pedagogía en Lengua Castellana y Comunicación  
- Pedagogía en Matemática y Física  
- Pedagogía en Educación Diferencial - Sociología  
- Traducción Inglés Castellano Inglés Mención Francés

#### Facultad de Ciencias Empresariales (3)

- Contador Público y Auditor - Ingeniería Comercial  
- Ingeniería en Información y Control de Gestión

#### Facultad de Ingeniería y Arquitectura (7)

- Arquitectura - Ingeniería Civil Ambiental - Ingeniería Civil de Minas  
- Ingeniería Civil Electrónica - Ingeniería Civil en Computación e Informática  
- Ingeniería Civil Industrial - Ingeniería Civil Metalúrgica

#### Facultad de Ciencias Jurídicas y Políticas (2)

- Derecho - Trabajo Social

#### Facultad de Ciencias de la Salud (6)

- Enfermería - Fonoaudiología - Kinesiología - Odontología – Psicología  
- Química y Farmacia

### 11 Programa de Continuidad de Estudios:

- Administración y Gestión Pública
- Educación Parvularia Intercultural
- Ingeniería Civil Industrial Mención Gestión
- Ingeniería Comercial Mención Administración de Empresas
- Ingeniería de Ejecución Agrícola
- Ingeniería en Prevención de Riesgos
- Ingeniería de Ejecución Industrial
- Ingeniería en Administración de Empresas
- Ingeniería en Administración Logística
- Ingeniería en Comercio Internacional
- Ingeniería en Control de Gestión

### 15 Carreras Técnicas de Nivel Superior

- Actividad Física y del Deporte
- Administración de Empresas
- Administración Logística
- Administración y Gestión de Personal
- Agrícola
- Agropecuario
- Análisis Químico
- Asistente en Ed. de Pár vulos
- Comercio Exterior
- Computación e Informática
- Electricidad y Electrónica Industrial
- Enfermería
- Mecánico Mantenedor de Maquinaria Pesada
- Prevención de Riesgos
- Traductor Bilingüe Inglés-Español



# Docencia de Pregrado

Oferta de  
**5**  
Programas  
de Magister



MAGÍSTER EN CIENCIAS CON  
MENCIÓN EN FÍSICA TEÓRICA.



MAGÍSTER EN CIENCIAS  
QUÍMICAS Y FARMACÉUTICA.



MAGÍSTER EN  
BIOTECNOLOGÍA.



MAGÍSTER EN AGRICULTURA  
SOSTENIBLE EN  
CONDICIONES DE ESTRÉS.



MAGÍSTER EN RELACIONES  
INTERNACIONALES Y  
ESTUDIOS  
TRANSFRONTERIZOS.



Aportando al  
**CONOCIMIENTO  
Y TERRITORIO**  
58 años de trayectoria universitaria

**2024**  
CUENTA  
PÚBLICA

**unap** UNIVERSIDAD  
ARTURO  
PRAT

← Índice

# Docencia de Pregrado

Oferta de  
**5**  
Programas  
de Doctorados



MAGÍSTER EN RELACIONES  
INTERNACIONALES Y  
ESTUDIOS  
TRANSFRONTERIZOS.



DOCTORADO EN  
FÍSICA TEÓRICA.  
Consortio con la Universidad del Bío Bío



DOCTORADO EN  
ESTUDIOS CULTURALES.  
Sede Victoria



DOCTORADO EN  
QUÍMICA MEDICINAL.



DOCTORADO EN BIOTECNOLOGÍA  
Y BIOPRODUCCIÓN SUSTENTABLE.  
Consortio con la Universidad de Atacama

2do semestre 2025



Aportando al  
**CONOCIMIENTO  
Y TERRITORIO**  
58 años de trayectoria universitaria

2024  
**CUENTA  
PÚBLICA**

**unap** UNIVERSIDAD  
ARTURO  
PRAT

← Índice

# Equidad de Género y Diversidad



Aportando al  
**CONOCIMIENTO  
Y TERRITORIO**  
58 años de trayectoria universitaria

**2024**  
**CUENTA  
PÚBLICA**

**Unap** UNIVERSIDAD  
ARTURO  
PRAT

← Índice

# Dirección de Equidad de Género y Diversidad

## Proyecto ANID InES Género junto a la VRII

Objetivos:



Transversalizar el enfoque de género en el quehacer de la institución.



Construcción de la política de investigación con enfoque de género.



Programa “Más Mujeres en la Ciencia”.



Aportando al  
CONOCIMIENTO  
Y TERRITORIO  
58 años de trayectoria universitaria

2024  
CUENTA  
PÚBLICA

unap UNIVERSIDAD  
ARTURO  
PRAT

← Índice

# Dirección de Equidad de Género y Diversidad

## Proyecto ANID InES Género junto a la VRII

Se encuentran en construcción **2** diplomados:



DIPLOMADO EN DOCENCIA CON ENFOQUE DE GÉNERO.



DIPLOMADO EN DERECHOS HUMANOS Y GÉNERO.

### Talleres:

Transversalización del Enfoque de Género en el ámbito organizacional.

Incorporación del enfoque de Género en las áreas I+D+i+e.

Docencia universitaria desde un enfoque sensible al género

¿Cómo proteger mi investigación y creaciones en la academia?

Comunicar con perspectiva de género.

Escritura y producción Científica.

Construcción y Elaboración de proyectos desde una perspectiva de género.

# Dirección de Equidad de Género y Diversidad

## Continuamos avanzando

En el marco del mes de las Mujeres 8M y del natalicio de Elena Caffarena Morice, lideró la ceremonia de nombramiento del aula magna Elena Caffarena Morice. Nombre elegido mediante un proceso participativo y democrático de consulta a la comunidad para elegir el nombre del aula magna.



Aportando al  
**CONOCIMIENTO  
Y TERRITORIO**  
58 años de trayectoria universitaria

**2024**  
**CUENTA  
PÚBLICA**

**unap** UNIVERSIDAD  
ARTURO  
PRAT

← Índice

# Dirección de Equidad de Género y Diversidad

## Continuamos avanzando

### Talleres de Verano

Con participación de la Facultad de Ciencias, carrera de Química y Farmacia Biblioteca, Coordinación de Deportes, Educación Parvularia, Enfermería Ped. en Educación Física, TNS en Actividad Física y del Deporte del DFT, Unidades Administrativas de Prevención de Riesgo, Gestión de Personas y Operaciones.

### Diálogos en la comunidad universitaria.

Levantando información para estrategia de corresponsabilidad laboral-familiar, para marzo 2025, en el 8M.

### Postulación y adjudicación Red Estructural Plan de fortalecimiento universidades estatales

Generación de capacidades para avanzar en la **instalación de un modelo de estándares de igualdad de género y no discriminación** para el fortalecimiento del sistema de aseguramiento de la calidad en las Universidades del Estado.

### Charlas de información y sensibilización sobre la Política Integral de Igualdad de Género

Implementación de **la Ley 21.369**, sobre el reglamento de investigación y sanción del acoso sexual, la violencia y Discriminación de género.

Directora de la DEGD forma parte de

Mesa de Género de  
la Macrozona Norte en Ciencia, Tecnología,  
Conocimiento e Innovación (CTCI)

Comité ejecutivo de la Comisión  
de Igualdad del CRUCH



# *Aseguramiento de la Calidad*

- **Acreditación y Certificación** (Pregrado y Postgrado).
- **Aseguramiento de la Calidad Institucional.**



Aportando al  
**CONOCIMIENTO  
Y TERRITORIO**  
58 años de trayectoria universitaria

← Índice

## Avance Proceso Acreditación Institucional 2027

Primer Avance de Evaluación del Plan de Mejora Institucional 27% Octubre 2024



Socialización con Actores Claves en Casa Central, Centros y Sedes de nuevos criterios de Acreditación CNA.



Rearticulación SIGAC conforme nuevas normas CNA.



Desarrollo de Mecanismos de Evaluación de Equivalencia y Transferencia (Muestra Intencionada).



Implementación Mecanismo de Seguimiento de Planes de Mejora de las Carreras (Con Facultades).



Llamado a concurso del nuevo Eslogan del Proceso de Acreditación 2027 y Primera Encuesta de Informantes Claves Diciembre 2024.



Implementación Mecanismos de Estado y Seguimiento de Procesos de Acreditación/Certificación de los Planes de Formación.



Lanzamiento Oficial del Proceso de Acreditación 2027 Marzo 2025.



## ACREDITACIONES OBLIGATORIAS

POSTGRADO		Estado	Período
	Magíster en Relaciones Internacionales y Estudios Transfronterizos	Acreditada	2020-2025
	Magíster en Ciencias Químicas y Farmacéuticas	Acreditada	2023-2026
	Magíster en Ciencias con Mención Física Teórica	En proceso de ReAcreditación	
	Magíster en biotecnología	Acreditada	2022-2025
	Magíster en Agricultura Sostenible en Condiciones de Estrés	Acreditada	2022-2025
	Doctorado en Química Medicinal (NUEVA OFERTA)	En proceso de Acreditación	
	Doctorado en Estudios Transfronterizos	Acreditada	2022-2025
	Doctorado en Estudios Culturales (NUEVA OFERTA)	En proceso de Acreditación	
	Doctorado en Ciencias Físicas (Consortio) (NUEVA OFERTA)	En proceso de Acreditación	

PREGRADO		Estado	Período
	Pedagogía en Lengua Castellana y Comunicación	Acreditada	2023-2026
	Pedagogía en Matemáticas y Física	Acreditada	2020-2025
	Pedagogía en Inglés	En proceso de ReAcreditación	
	Pedagogía en Educación Básica	Acreditada	2023-2026
	Pedagogía en Educación Física	En Proceso de ReAcreditación	
	Pedagogía en Educación Diferencial	En Proceso de Acreditación	
	Educación Parvularia	Acreditada	2022-2026
	Odontología	Acreditada	2023-2026
	Educación Parvularia Intercultural	Acreditada	2022-2025

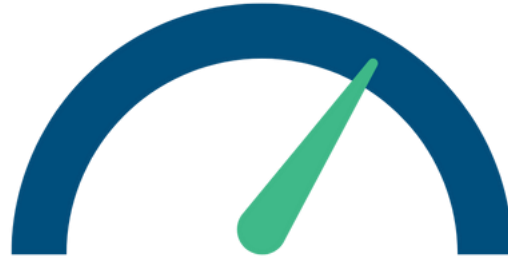

**67%**  
**PLANES DE POSTGRADO**  
**ACREDITADOS**

3 nuevos doctorados en proceso de Acreditación



**89%**  
**PLANES DE PREGRADO OBLIGATORIOS**  
**ACREDITADOS**

## Planes Formativos con Evaluación Externa

	Estado	Período
	Ingeniería de Ejecución Agrícola	En Proceso
	Ingeniería de Ejecución Industrial	En Proceso
	Ingeniería en Administración de Empresas	En proceso
	Ingeniería en Prevención de Riesgos	En Proceso
	Ingeniería Administración Logística	En Proceso
	Ingeniería en Control de Gestión	En Proceso
	Administración y Gestión Pública	Evaluada
	Ing. Comercial Mención Administración de Empresas	En Proceso
	Ing. Civil Industrial Mención	En Proceso
	TNS Actividad Física y del Deporte	En Proceso
	TNS Administración Logística	En Proceso
	TNS Administración de Empresas	En Proceso
	TNS Administración y Gestión de Personal	En Proceso
	TNS Agrícola	En Proceso
	TNS Agropecuario	En Proceso
	TNS Asistente en Educación de Párvulos	En Proceso
	TNS en Comercio Exterior	En Proceso
	TNS Computación e Informática	En Proceso
	TNS Electricidad y Electrónica Industrial	En Proceso
	TNS Enfermería	En Proceso

11

TNS

9

CONTINUIDAD DE ESTUDIOS

19

INICIADO

1

EVALUADOS

20

TOTAL

6/9

8/9

10/22

### CERTIFICACIONES VOLUNTARIAS

PREGRADO	Estado	Periodo
Agronomía	Certificada	2022-2025
Biología Marina	Certificada	2023-2027
Ingeniería en Biotecnología	Certificada	2023-2027
Arquitectura	En proceso	
Ingeniería Civil Industrial	En proceso	
Ingeniería en Computación e Informática	En proceso	
Ingeniería Civil Ambiental	En proceso	
Ingeniería Civil de Minas	Certificada	2024-2027
Ingeniería Civil Metalúrgica	En proceso	
Ingeniería Civil Electrónica	Certificada	2024-2026
Ingeniería Comercial	Certificada	2024-2027
Ingeniería en Información y Control de Gestión	En Proceso	
Contador Público Auditor	En proceso	
Trabajo Social	En Proceso	
Derecho	Certificada	2021-2027
Sociología	Certificada	2024-2029
Traducción Inglés Español Inglés Mención Frances	En proceso	

Enfermería	Certificada	2021-2028
Kinesiología	Certificada	2021-2026
Psicología	En proceso	
Fonoaudiología	En Proceso	
Química y Farmacia	En Proceso	

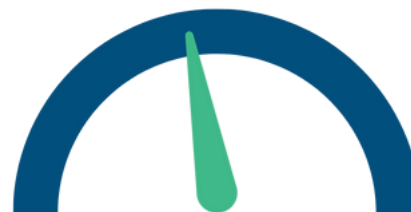

45%

PLANES DE PREGRADO  
VOLUNTARIOS  
CERTIFICADOS

### CARRERAS EN AUTOEVALUACIÓN

Proceso de Autoevaluación	Estado	Periodo	
Ingeniería en Comercio Internacional	No Iniciado		0
TNS Mecánico Mantenedor Maquinaria Pesada	No Iniciado		INICIADO
TNS Traductor Bilingue Inglés-Español	No Iniciado		0
TNS Prevención de Riesgos	No Iniciado		TERMINADO
TNS Análisis Químico	No Iniciado		5
			TOTAL

# Acreditación y Certificación

## Pregrado y Postgrado

INICIO PROCESO  
DE AUTOEVALUACIÓN

**15**  
(100%)

EN PREPARACIÓN  
A LA ACREDITACIÓN  
INSTITUCIONAL  
2027

**dft** DEPARTAMENTO DE  
FORMACIÓN TÉCNICA  
UNIVERSIDAD ARTURO PRAT

**Carreras TNS**  
Técnico de Nivel Superior

Comercio Exterior	Minería Metalúrgica
Computación e Informática	Asistente en Educación de Párvulo
Adm. de Empresas y Gestión Personal	Actividad Física y del Deporte
Adm. de Empresas	Enfermería
Electricidad y Electrónica Industrial	Administración Logística
Análisis Químico	Agrícola
Traductor Bilingüe Inglés Español	Agropecuario
Mecánico Mantenedor de Máquinas Pesadas	



Aportando al  
**CONOCIMIENTO  
Y TERRITORIO**  
58 años de trayectoria universitaria

**2024**  
CUENTA  
PÚBLICA

**unap** UNIVERSIDAD  
ARTURO  
PRAT

← Índice

# Resumen Estado de Planes Formativos

## Acreditación / Certificación / Evaluación

19 de noviembre

Planes Formativos	Cantidad	Acreditadas Certificadas Evaluadas	Porcentaje	En Proceso	Observaciones
Post Grados (CNA)	9	6	67%	33%	3 programas Doctorados Nuevos en Proceso de Acreditación
Pregrado PAES Obligatorio (CNA)	9	8	89%	11%	1 plan de Pedagogía en Proceso de Acreditación (NUEVA) 2 Planes de Pedagogías en Proceso de ReAcreditación
Pregrado PAES Voluntario	22	10	45%	55%	12 planes en Proceso de Certificación Voluntaria con Agencias Certificadoras
Pregrado Continuidad de Estudios	10	9	90%	10%	Planes de Formación en Evaluación Externa con Agencia Certificadora (Plazo Término Evaluación Julio 2025)
Técnico de Nivel Superior TNS	15	11	73%	27%	Planes de Formación en Evaluación Externa con Agencia Certificadora (Plazo Término Evaluación Julio 2025)

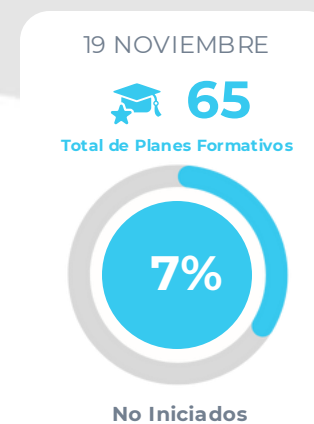
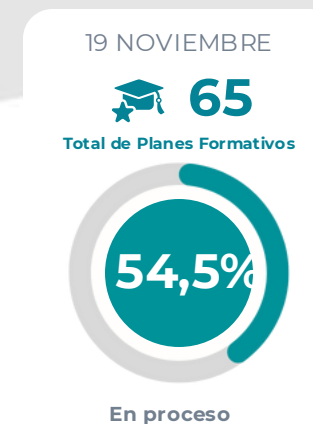
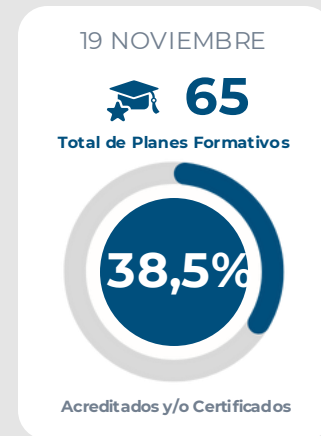

Aportando al  
**CONOCIMIENTO  
Y TERRITORIO**  
58 años de trayectoria universitaria

2024  
**CUENTA  
PÚBLICA**

**unap** UNIVERSIDAD  
ARTURO  
PRAT



# Aseguramiento de la Calidad Institucional

## Calidad de Servicio

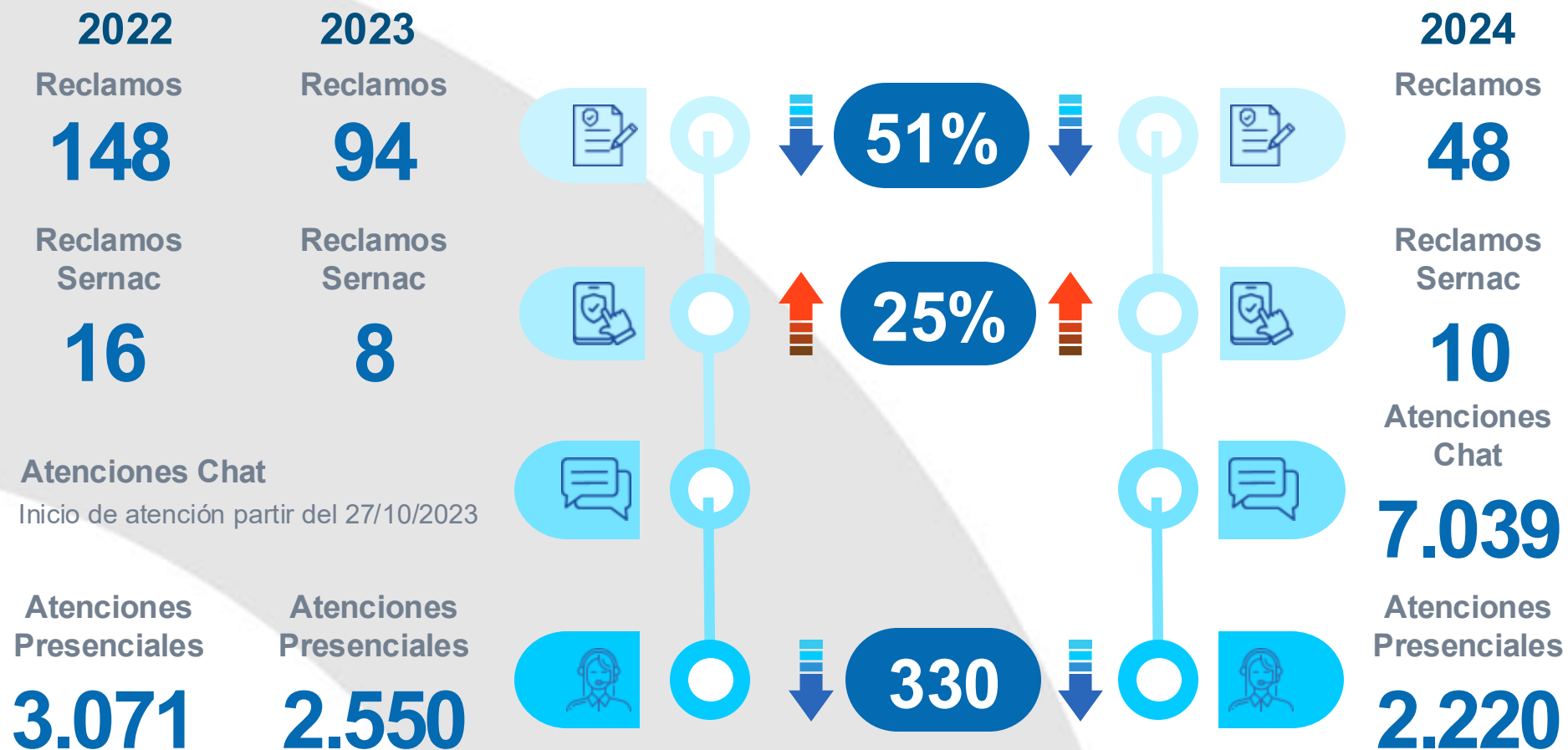

Aportando al  
**CONOCIMIENTO  
Y TERRITORIO**  
58 años de trayectoria universitaria

2024  
**CUENTA  
PÚBLICA**

**unap** UNIVERSIDAD  
ARTURO  
PRAT



# *Investigación e Innovación*

- **Productividad Científica Institucional 2023.**
- **Proyectos de Investigación, Innovación y asesorías 2023 – 2024.**
- **Desafío Región: Vino del Desierto.**



Aportando al  
**CONOCIMIENTO  
Y TERRITORIO**  
58 años de trayectoria universitaria

← Índice

# Gestión Editorial



1 Creación Editorial Universitaria.  
(Ediciones UNAP)

2 6 Revistas Científicas.

- Si Somos Americanos.
- Cultura y Religión.
- Revista DUCERE de Investigación Educativa.
- Revista Estudios Culturales.
- Revista Protesta y Carisma.
- Revista de Ciencias Sociales.

3 Producción de 4 libros con sello de Ediciones UNAP.

**SI SOMOS AMERICANOS**  
REVISTA DE ESTUDIOS TRANSFRONTERIZOS

Ediciones **UNAP**  
UNIVERSIDAD ARTURO PRAT

### La migración "extrarregional" como categoría racial. Gobernanza migratoria y "tránsitos sur-norte" en Sudamérica y Mesoamérica\*

"EXTRA-REGIONAL" MIGRATION AS A RACIAL CATEGORY. MIGRATORY GOVERNANCE AND "SOUTH-NORTH TRANSITS" IN SOUTH AMERICA AND MESOAMERICA

**Resumen**  
Este artículo busca aportar elementos teóricos, empíricos y reflexivos para discutir, desnaturalizar y visibilizar la implicación de relaciones racistas de poder en los modos de gobierno de la migración, partiendo del uso político-institucional que recibe la categoría de migración "extrarregional" en Sudamérica y Mesoamérica entre 2010 y 2021. Se adopta un enfoque metodológico cualitativo, basado en revisión documental y entrevistas a informantes claves. En el contexto hegemonizado por movimientos sur-norte de migrantes del Caribe, África y Asia que impera en este periodo, se argumenta que la OIM ha desempeñado un papel activo en la producción política de sujetos racializados mediante diversos diseños de intervención dirigidos a "migrantes en tránsito". Se sugiere que la gobernanza migratoria construye (y se apoya en) un "racismo técnico" que, basado en la negación de jerarquías raciales y geopolíticas que estratifican la movilidad, permite conferir apariencia de neutralidad a clasificaciones y prácticas políticas que coproducen la subordinación del movimiento. Se concluye que el análisis de la configuración y reconversión de la categoría de migrantes extrarregionales está revelando especificidades históricas de las migraciones sur-norte que, siendo geopolíticamente cambiantes y disputadas, permiten advertir cómo se plasman procesos globales de racialización del control

**Carina Trabolón\*\***  
carinatrabalon52@gmail.com  
Consejo Nacional de Investigaciones Científicas y Técnicas (CONICET), Argentina

Volumen 24., 2024, 1-24  
ISSN: 0719-0948  
Fecha de recepción: 24/03/2024  
Fecha de aprobación: 30/07/2024  
Fecha de publicación: 27/09/2024  
<https://doi.org/10.61303/07190948.v24i1.151>

**Cómo citar este artículo:**  
Trabolón, C. (2024). La migración "extrarregional" como categoría racial. Gobernanza migratoria y "tránsitos sur-norte" en Sudamérica y

**Revista Ciencias Sociales**

Ediciones **UNAP**  
UNIVERSIDAD ARTURO PRAT

### Expresiones liberadoras y transformadoras de un mundo socialmente prefigurado: arte femenino trasgresor

LIBERATORY AND TRANSFORMATIONAL EXPRESSIONS OF A SOCIALLY PRECONSTRUCTED WORLD: TRANSGRESSIVE FEMININE ART

**RESUMEN**  
En el presente artículo, se exponen una serie de reflexiones a partir de las experiencias artísticas de dos talentosas mujeres colombianas, que encontraron en las representaciones visuales una forma de denunciar el control femenino impartido por la educación conductual, la publicidad e instituciones como la iglesia. Asimismo, se busca relevar la continua represión femenina que aún se presenta en nuestros días, las causas de la violencia de género y la razón por la cual el machismo sigue enraizado en la cotidianidad de la sociedad. Estas reflexiones se sitúan en la revisión de la discusión que plantea la autora de la tesis sobre el mismo tema, Ara Beltrán. En esta se vinculan elementos de la educación tradicional colombiana y la expresión artística femenina contemporánea, desde los casos particulares de dos artistas que buscan romper con la tradición, las maneras, las formas y los roles que se le han querido adjudicar a lo femenino por parte de una mirada de una sociedad igualmente tradicional y, por qué no, anclada en una atemporalidad restrictiva. Al hacer el análisis de la expresión artística femenina en Colombia, se evidencia que es posible una emancipación de la mujer y comprobar que, a pesar de la represión continua, se pueden generar propuestas como aquellas que provienen de las manifestaciones artísticas que hoy se analizarán para llegar a la liberación.

**Palabras clave:** arte, feminidad, adoctrinamiento, censura, emancipación

**Ara Beltrán Castellanos**  
1980arangel@gmail.com  
Universidad Distrital Francisco José de Caldas

**Miría Beltrán Castellanos**  
mirabeltran09@gmail.com  
Universidad Distrital Francisco José de Caldas

Volumen 33. Núm. 52, 2024, 1-16  
ISSN: 0717-2257  
Fecha de recepción: 02 de abril, 2024  
Fecha de aprobación: 24 de junio, 2024  
Fecha de publicación: 12 de septiembre, 2024  
<https://doi.org/10.61303/07172257.v33i52.266>

**Cómo citar este artículo:**  
Beltrán, A. y Beltrán, M. (2024). Representaciones

**DUCERE**  
REVISTA DE INVESTIGACIÓN EDUCATIVA

Ediciones **UNAP**  
UNIVERSIDAD ARTURO PRAT

### Representaciones sociales de la comunidad educativa en entornos rurales sobre discapacidad en la práctica pedagógica

SOCIAL REPRESENTATIONS OF EDUCATIONAL ACTORS IN RURAL ENVIRONMENTS ON DISABILITY IN PEDAGOGICAL PRACTICE

**RESUMEN**  
El objetivo general de esta investigación se centró en conocer las representaciones sociales de la comunidad educativa en entornos rurales, su inclusión en el currículo y en la práctica pedagógica con relación a la discapacidad en la IERD (Institución Educativa Rural Departamental) Gazatavena de Medina, Cundinamarca, Colombia. Las teorías sustantivas a las que recurrimos son la teoría de representaciones sociales de Moscovici y la teoría del aprendizaje sociocultural de Vygotsky. En consonancia con el enfoque y el paradigma de investigación, el método seleccionado fue el estudio de casos. Esta investigación se configuró como un estudio cualitativo, y como técnica se aplicó la entrevista semiestructurada y la observación. Los participantes elegidos fueron 16, distribuidos de la siguiente manera: cinco docentes, cinco padres de familia, cinco estudiantes (uno con discapacidad) y un directivo. Se realizó el procesamiento de la información con apoyo del software de análisis de datos cualitativos Atlas Ti, lo que permitió aplicar el método de comparación constante (Strauss y Corbin, 2002). Los actores enfatizaron la importancia de seguir planes y programas curriculares para garantizar que los estudiantes con discapacidad y los que no la poseen, independientemente de sus necesidades y discapacidades, desarrollen buenos hábitos de estudio mientras son tratados con amor y respeto. Asimismo, las instituciones deben crear un entorno educativo donde los padres puedan ser positivos y solidarios y se respalde el derecho de las personas con

**Sandra Patricia Rico Cáceres**  
Ministerio de Educación Nacional de Colombia

Volumen 3. Núm. 1, 2024, 1-20  
ISSN: 2735-668X  
Fecha de recepción: 5 de abril, 2024  
Fecha de aprobación: 3 de julio, 2024  
Fecha de publicación: 30 de agosto de 2024  
<https://doi.org/10.61303/2735668X.v3i1.52>

**Cómo citar este artículo:**  
Rico, S. (2024). Representaciones sociales de la comunidad educativa en entornos rurales sobre discapacidad en la práctica pedagógica. DUCERE. *Revista de Investigación Educativa*, 3(1), 1-20

**REVISTA ESTUDIOS CULTURALES**

Ediciones **UNAP**  
UNIVERSIDAD ARTURO PRAT

### Procesos participativos en el desarrollo de zonas aisladas e insulares

PARTICIPATORY PROCESSES IN THE DEVELOPMENT OF ISOLATED AND INSULAR ZONES

**Resumen**  
En la actualidad, el enfoque promocional, dentro de la intervención social, busca responder más adecuadamente a las necesidades de las diferentes comunidades, propiciando una mayor participación e inclusión, de modo que los sujetos de intervención son actores estratégicos del desarrollo de la sociedad, ya que se les entrega "voz" a las poblaciones vulnerables, en diferentes contextos territoriales. En este sentido, ¿qué impactos evidencia este modelo dentro de los procesos de desarrollo local en zonas aisladas e insulares?

**Palabras clave:** enfoque promocional, intervención social, participación, hábitat.

**Valentina Sofía Ortiz Saini**  
vortiz@goreaysen.cl  
Gobierno Regional de Aysén

Volumen 1. Núm. 1, 2024, 1-15  
ISSN: 0717-2257  
Fecha de recepción: 12/06/2023  
Fecha de aprobación: 18/02/2024  
Fecha de publicación: 26/09/2024  
<https://doi.org/10.61303/07172257.v1i1.6>

# Posicionamiento Revistas Científicas

**Q1** en Estudios Culturales e Historia.

**Q2** en Ciencias Sociales Miscelánea.

**2°** a Nivel Nacional en Estudios Culturales.  
(de 8 revistas)

**2°** a Nivel Latinoamericano en Estudios Culturales.  
(de 39 revistas)

**2°** a Nivel Nacional Historia.  
(de 18 revistas)

**3°** a Nivel Latinoamericano en Historia.  
(de 80 revistas)

The image shows the cover of the journal "SI SOMOS AMERICANOS REVISTA DE ESTUDIOS TRANSFRONTERIZOS". At the top left is the logo for "unap UNIVERSIDAD ARTURO PRAT DEL ESTADO DE CHILE". At the top right is the logo for "urii Vicerrectoría de Investigación e Innovación". The journal title is prominently displayed in the center. Below the title, there are two main classification boxes: a blue box stating "ENTRE LAS MEJORES DEL PAÍS Y LATINOAMÉRICA" and a dark blue box stating "SEGÚN SCIMAGO JOURNAL RANK (SJR) 2024". To the right of these boxes, there are two large, stylized letters: a brown "Q1" and a dark blue "Q2". Next to the "Q1" is the text "DENTRO DEL PRIMER CUARTIL EN EL ÁREA DE ESTUDIOS CULTURALES E HISTORIA". Next to the "Q2" is the text "DENTRO DEL SEGUNDO CUARTIL EN EL ÁREA DE CIENCIAS SOCIALES (MISCELÁNEA)". At the bottom left of the cover is the "SCIMAGO INSTITUTIONS RANKINGS" logo, and at the bottom center is the "SJR Scimago Journal & Country Rank" logo. The background of the cover features a faint image of a building.

# Áreas y Líneas de Investigación

## Fortalecimiento de Institutos y Centros de Investigación

Nuevos Reglamentos Generales de Institutos y Centros de Investigación

Renovación estructura y normativas internas:

- Instituto de Estudios Internacionales (INTE).
- Instituto de Ciencias Exactas y Naturales (ICEN).
- Instituto de Estudios Culturales y Territoriales (IECYT).  
Sede Victoria.

Futura creación de Instituto de Investigación en Química Medicinal.

# 3

Institutos



# 1

Centro



Aportando al  
**CONOCIMIENTO  
Y TERRITORIO**  
58 años de trayectoria universitaria

2024  
**CUENTA  
PÚBLICA**

**unap** UNIVERSIDAD  
ARTURO  
PRAT

← Índice

# Áreas y Líneas de Investigación

## Definición de áreas y líneas de investigación

### 4 Áreas Consolidadas

AC 1.	Recursos Naturales Renovables
AC 2.	Ciencias Físicas
AC 3.	Ciencias Químico-Biológicas, Medicinal
AC 4.	Estudios Socioculturales y Territoriales

### 3 Áreas Emergentes

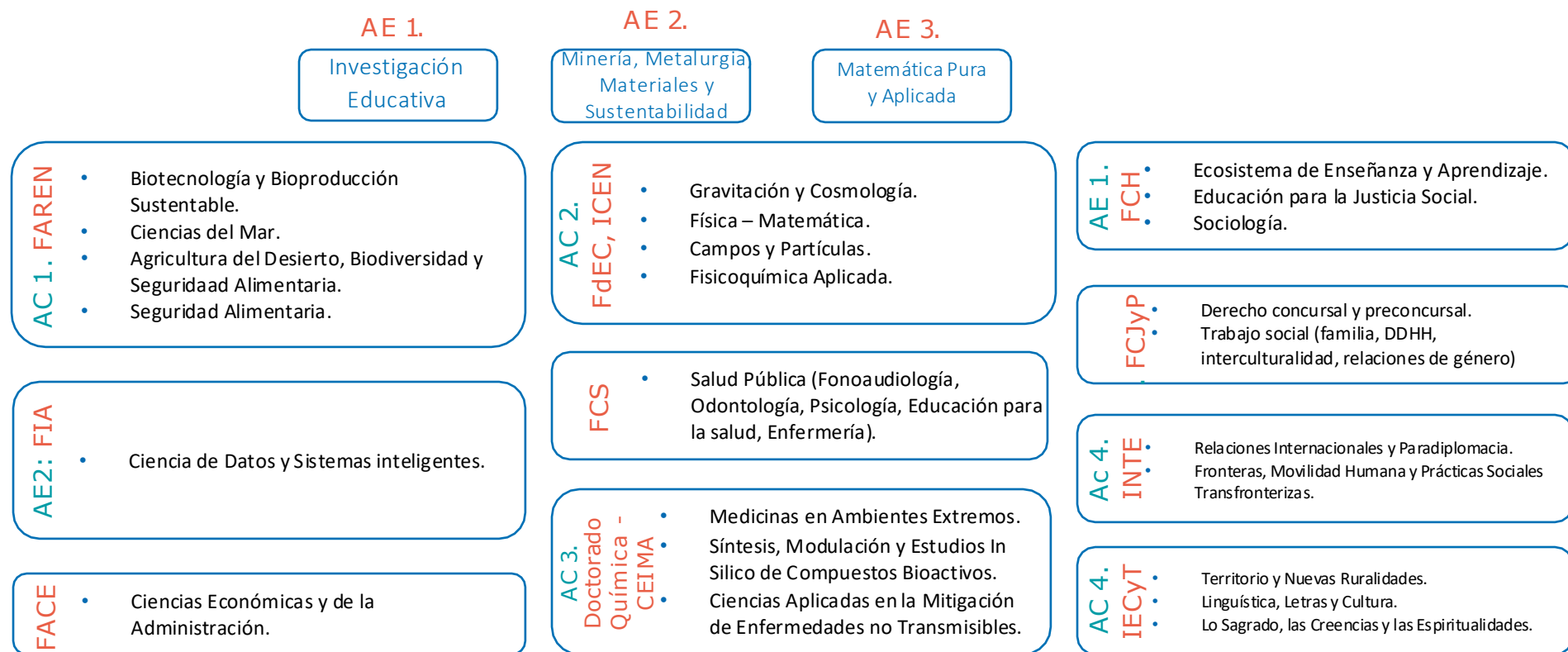

### 2 Líneas de Investigación

### 2



Aportando al  
**CONOCIMIENTO Y TERRITORIO**  
58 años de trayectoria universitaria

2024  
**CUENTA PÚBLICA**

**unap** UNIVERSIDAD ARTURO PRAT

← Índice

# 11 Núcleos de Investigación

**M\$**  
**27.500**  
Puesta en marcha



Núcleo de Enfoques Pedagógicos



Núcleo de Investigación Aplicada e Innovación en Ciencias Biológicas



Núcleo de Investigación en Físicoquímica



Núcleo en Laboratorio Natural en Sistemas Socio-Ecológicos de Territorios Ancestrales



Núcleo de Investigación en Agricultura del Desierto



Núcleo de Investigación en Ciencias del Movimiento



Núcleo de Investigación en Educación para la Justicia Social



Núcleo de Investigación en Políticas Públicas para el Desarrollo Territorial



Núcleo de Interdisciplinario en Educación Superior



Núcleo en Procesos Metalúrgicos Extractivos y Adaptativos, Sostenibilidad Ambiental y Minera



Núcleo de Investigación en Estudios Interculturales



Aportando al  
**CONOCIMIENTO  
Y TERRITORIO**  
58 años de trayectoria universitaria

2024  
**CUENTA  
PÚBLICA**

**unap** UNIVERSIDAD  
ARTURO  
PRAT

← Índice

# Soporte, apoyo e incentivos para la investigación e Innovación

Decreto N° 13 de asignaciones:

- Incentivo a la publicación de artículos, libros y capítulos de libros.
- Incentivo a la adjudicación de proyectos competitivos
- Incentivo al cumplimiento de criterios claustral (52 beneficiarias/os. Convocatoria 2023 y 2024).

2024

MM \$287

MM \$151

The infographic is divided into four main sections, each with a title, description, and logo:

- Promoción, Apoyo e Incentivos a la Investigación, Innovación y Creación:** Includes icons for a lightbulb and a document with a magnifying glass. It lists:
  - Incentivo a las publicaciones científicas:** Asignación que tiene por objetivo reconocer e incentivar a académicas y académicos que contribuyen a la generación de conocimiento mediante la publicación de artículos en revistas indexadas, además de libros y capítulos de libros con comité editorial sometidos a referato externo. Establecida en decreto de asignaciones N° 13.
  - Incentivo a la adjudicación y/o adscripción de proyectos:** Asignación que tiene por objetivo reconocer la adjudicación y/o adscripción de proyectos competitivos de Investigación, Innovación y atracción de capital humano avanzado. Establecida en decreto de asignaciones N° 13.
- Fondo para la publicación de libros y material educativo:** Apoyo para que académicas y académicos publiquen libros con comité editorial y sometido a referato externo, así como material educativo inédito con registro de autoría. Estos podrán ser editados por Ediciones UNAP y/o en colaboración con otras editoriales.
- Proyectos internos de investigación (Apertura, Julio 2024):** Instrumentos internos para fomentar la Investigación en sus distintos niveles de desarrollo. Se priorizarán propuestas que conduzcan a la publicación de artículos en revistas de corriente principal, el enlace a la postulación a proyectos competitivos y el vínculo nacional e internacional.
- Incentivo al cumplimiento de criterios de productividad claustral (Apertura, julio 2024):** Asignación que tiene por objetivo reconocer a académicas y académicos que cumplen con los criterios de productividad definidos de acuerdo a las áreas del conocimiento, saberes y disciplinas que se cultivan en la universidad. Establecida en decreto de asignaciones N° 13.
- Apoyo para la participación en eventos científicos:** Apoyo para que académicas y académicos participen en calidad de expositoras, expositor, conferencistas, evaluador, evaluadora, expertas o expertos en congresos, seminarios u otros eventos de difusión científica, además de quienes intervengan como miembro de comité científico, mesa especializada o similar.
- Traducción de artículos científicos:** Traducción de artículos científicos en todas las áreas del conocimiento, cuya calidad y estructura les sea susceptible de ser remitido a revistas científicas indexadas en las bases de datos del Web Of Science (WOS) o Scopus.

# Soporte, apoyo e incentivos para la investigación e Innovación

## Concursos Internos de Investigación.

Convocatoria VRII 2024

### Apoyos:

- Postulación, control y seguimiento proyectos científicos: talleres, mesas técnicas, ejecución.
- Asistencia a eventos científicos: Expositoras/es, mesas técnicas, conferencistas, etc.
- Traducción de artículos científicos:
- Fondo Editorial.

### Formación:

- **Perfeccionamiento:** Doctorado en Ciencias de la Educación con la UNLP. 40 funcionarias/os beneficiadas/os.
- **Alianza U. Autónoma:** cursos y talleres mensuales.
- **Postulación a proyectos:** Cursos y talleres, tutorías.
- **Tutorías:** Trabajo colaborativo con investigadoras/es experimentadas/os.



# 41

Asistencia a eventos científicos

(M \$42.000)

M \$215.000

# Soporte, apoyo e incentivos para la investigación e Innovación

Concursos Internos de Investigación.  
Convocatoria VRII 2024

# MM \$136,9

- 12 UNAP Consolida
- 9 UNAP Profundiza
- 3 UNAP Inicia
- 12 UNAP Estudiantil
- 7 UNAP Moderniza



# Soporte, apoyo e incentivos para la investigación e Innovación

Cursos y talleres

**+950**  
Participantes



Aportando al  
**CONOCIMIENTO  
Y TERRITORIO**  
58 años de trayectoria universitaria

2024  
**CUENTA  
PÚBLICA**

**unap** UNIVERSIDAD  
ARTURO  
PRAT

← Índice

# Soporte, apoyo e incentivos para la investigación e Innovación

## PLATAFORMA DE GESTIÓN DE LA INVESTIGACIÓN

- 1 Espacio que **integra productos, resultados e indicadores de la actividad de investigación** desarrollada por la comunidad académica.
- 2 **Permite desarrollar un conjunto de solicitudes:** incentivos, asistencia a eventos, postulación a proyectos (internos y externos), certificados Comité Ético Científico, servicios de traducción.
- 3 Constituye un genuino **ecosistema** de investigación e innovación, al integrar tanto la **visualización** del acervo institucional, como la **gestión** de solicitudes.

## PLATAFORMA DEL CONOCIMIENTO

- 1 **Difusión del quehacer de nuestras académicas y académicos.** Difunde intereses de investigación, la formación, publicaciones, proyectos, actividades de vinculación con el medio e internacionalización.
- 2 **Visibilización de las unidades académicas, áreas y líneas de investigación.**
- 3 **Mapa de la ciencia:** Punto de encuentro entre académicas/os que desarrollan saberes fines.

# Soporte, apoyo e incentivos para la investigación e Innovación

## Nuestro compromiso con la Ciencia Abierta

- Divulgación de la ciencia.
- Democratización del conocimiento.
- Medios de comunicación

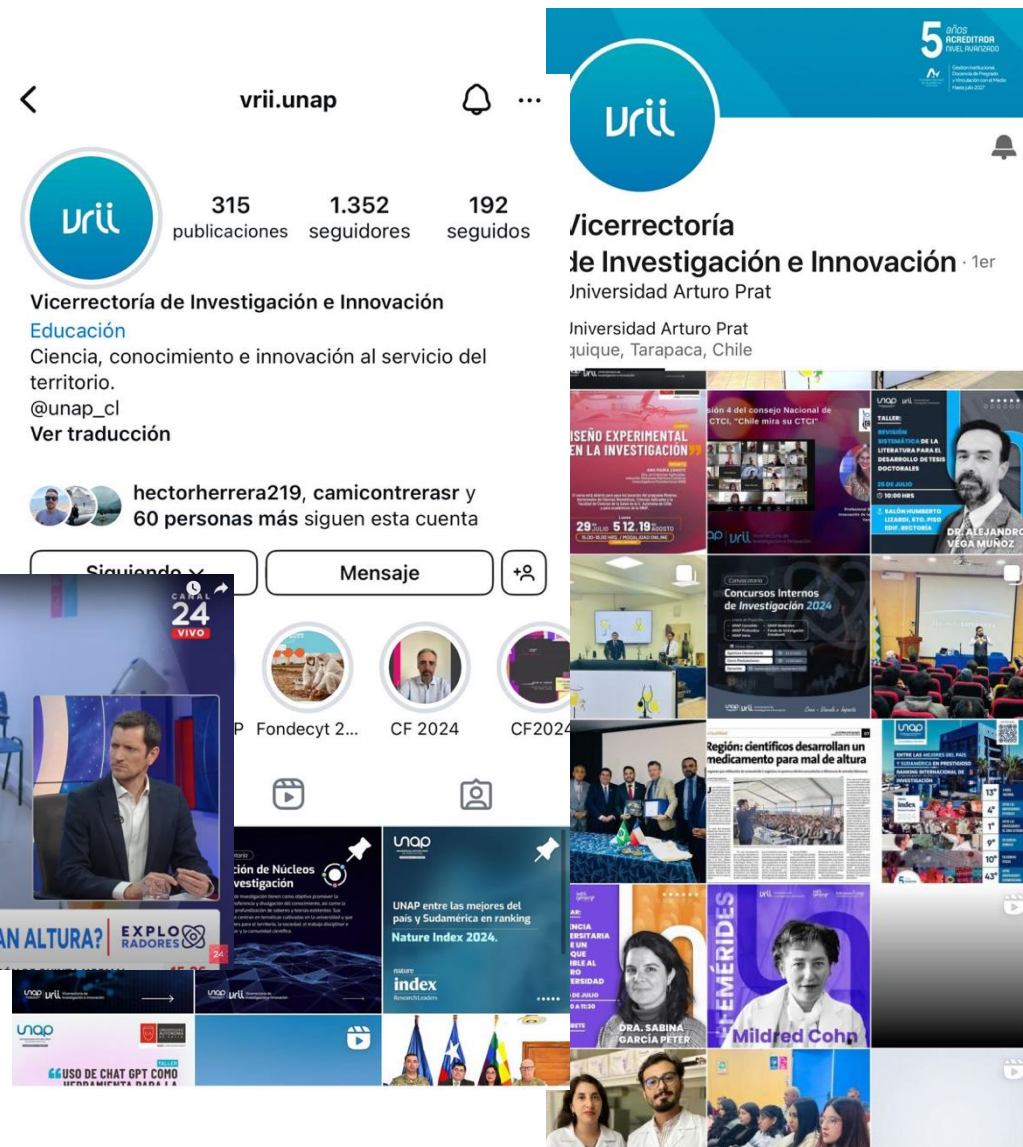

# Resultados: Productividad Científica

## Productividad Científica

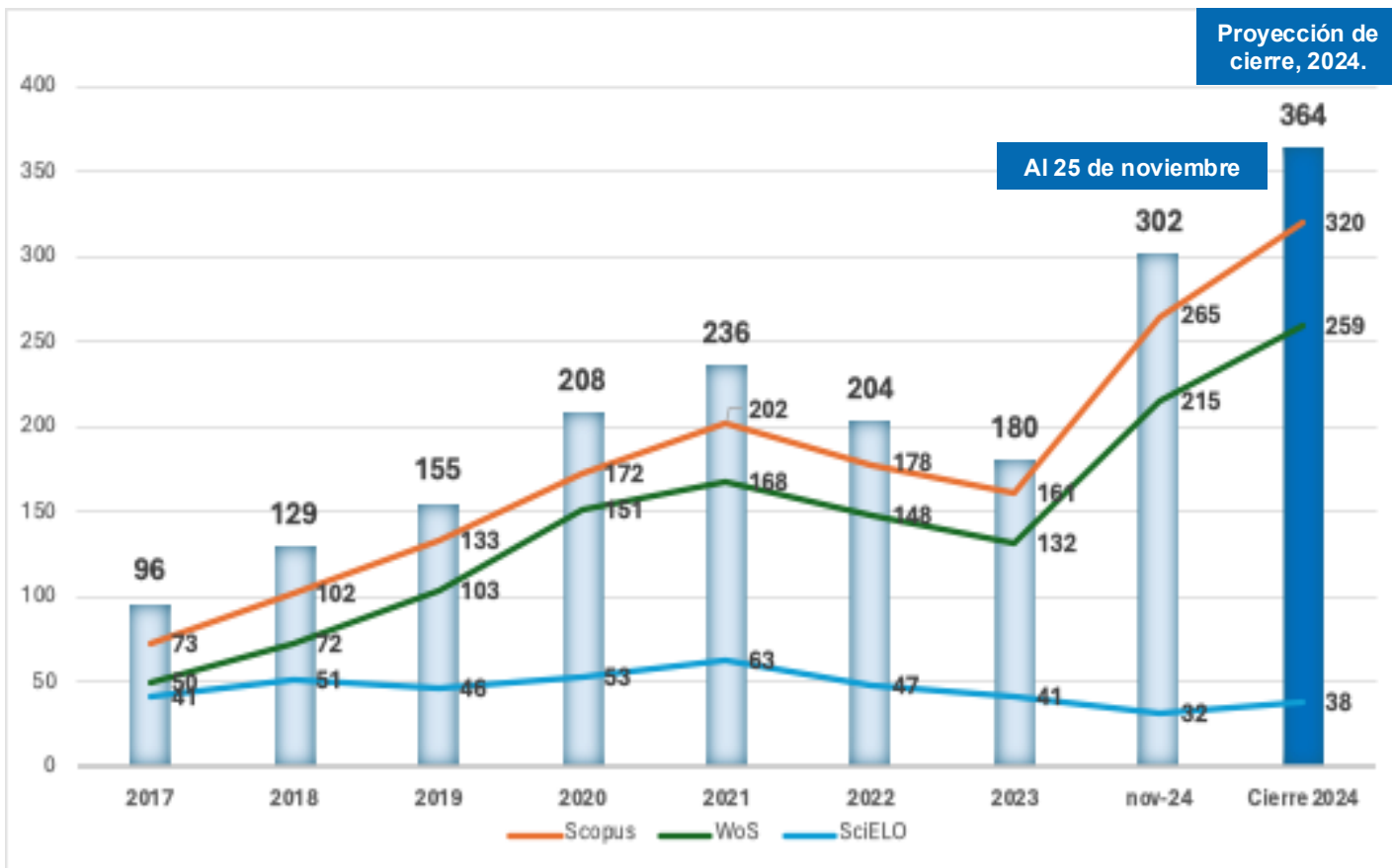

Aportando al  
**CONOCIMIENTO  
Y TERRITORIO**  
58 años de trayectoria universitaria

2024  
**CUENTA  
PÚBLICA**

**unap** UNIVERSIDAD  
ARTURO  
PRAT

← Índice

# Resultados: Productividad Científica

## Productividad Científica

Universidades de 4 y 5 años de acreditación, con el área de investigación acreditada.

# 9 de 16

UNIVERSIDAD	PAPER
UNIVERSIDAD SAN SEBASTIÁN	805
UNIVERSIDAD AUTÓNOMA DE CHILE	748
UNIVERSIDAD CATÓLICA DEL MAULE	641
UNIVERSIDAD CATÓLICA DE LA SANTÍSIMA CONCEPCIÓN	493
UNIVERSIDAD DEL BÍO-BÍO	452
UNIVERSIDAD MAYOR	371
UNIVERSIDAD CATÓLICA DE TEMUCO	362
UNIVERSIDAD DE LA SERENA	297
<b>UNIVERSIDAD ARTURO PRAT</b>	<b>265</b>
UNIVERSIDAD DE ANTOFAGASTA	256
UNIVERSIDAD FINIS TERRAE	243
UNIVERSIDAD DE O HIGGINS	219
UNIVERSIDAD DE LOS LAGOS	216
UNIVERSIDAD ALBERTO HURTADO	214
UNIVERSIDAD DE ATACAMA	204
UNIVERSIDAD DE MAGALLANES	173

Universidades Estatales

# 10 de 18

UNIVERSIDAD	PAPER
UNIVERSIDAD DE CHILE	3.097
UNIVERSIDAD DE SANTIAGO DE CHILE	1.050
UNIVERSIDAD DE TARAPACÁ	875
UNIVERSIDAD DE LA FRONTERA	819
UNIVERSIDAD DE TALCA	609
UNIVERSIDAD DE VALPARAÍSO	606
UNIVERSIDAD DEL BÍO-BÍO	452
UNIVERSIDAD TECNOLÓGICA METROPOLITANA (UTEM)	320
UNIVERSIDAD DE LA SERENA	287
<b>UNIVERSIDAD ARTURO PRAT</b>	<b>265</b>
UNIVERSIDAD DE ANTOFAGASTA	257
UNIVERSIDAD DE OHIGGINS	216
UNIVERSIDAD DE LOS LAGOS	214
UNIVERSIDAD DE ATACAMA	204
UNIVERSIDAD DE MAGALLANES	173
UNIVERSIDAD DE PLAYA ANCHA DE CIENCIAS DE LA EDUCACIÓN	157
UNIVERSIDAD METROPOLITANA DE CIENCIAS DE LA EDUCACIÓN (UMCE)	114
UNIVERSIDAD DE AYSÉN	27



Aportando al  
**CONOCIMIENTO  
Y TERRITORIO**  
58 años de trayectoria universitaria

2024  
**CUENTA  
PÚBLICA**

**unap** UNIVERSIDAD  
ARTURO  
PRAT

← Índice

# Resultados: Productividad Científica Posicionamiento en Ranking Internacionales



UNAP SE POSICIONA POR 4° AÑO CONSECUTIVO EN EL PRESTIGIOSO RANKING DE INVESTIGACIÓN SCIMAGO

2024 AVANZAMOS 6 POSICIONES EN INVESTIGACIÓN

UNAP Universidad Arturo Prat del Estado de Chile

urii Vicerrectoría de Investigación e Innovación

# nature index

UNAP Universidad Arturo Prat del Estado de Chile

Conocimiento y Territorio

nature index Research Leaders 2024

ENTRE LAS MEJORES DEL PAÍS Y SUDAMÉRICA EN PRESTIGIOSO RANKING

13° A Nivel Nacional

5 años ACREDITADA NIVEL AVANZADO

urii Vicerrectoría de Investigación e Innovación

Somos Investigación

nature index Research Leaders 2024

- 4° Entre las Ues. Estatales
- 1° Entre las Ues. de Zona Extrema
- 9° En Cs. Químicas
- 10° En Cs. Físicas
- 43° Entre Ues Sudamericanas

5 años ACREDITADA NIVEL AVANZADO

urii Vicerrectoría de Investigación e Innovación

Somos Investigación



Aportando al  
CONOCIMIENTO  
Y TERRITORIO  
58 años de trayectoria universitaria

2024  
CUENTA  
PÚBLICA



# Resultados: Productividad Científica

## Postulación a Proyectos Competitivos ANID

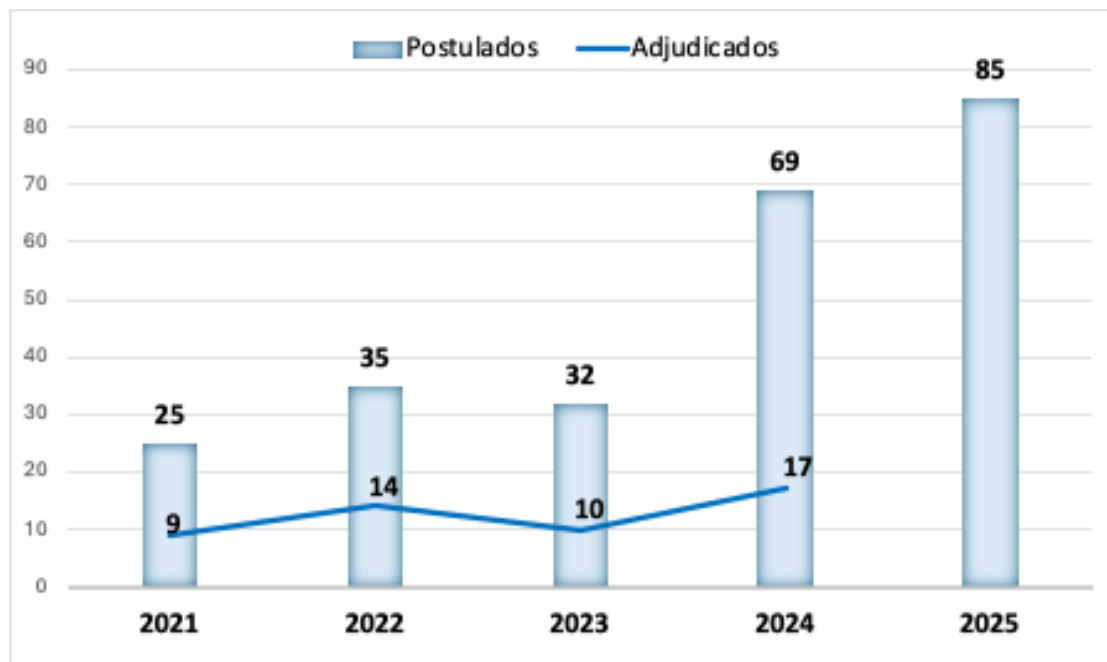

## **40** Proyectos FONDECYT postulados. Institución Principal.

**2024**  
Concurso

### **19** proyectos adjudicados (MM\$ 1.603).

- 13 FONDECYT . Primera en la zona norte en adjudicación de FONDECYT de Iniciación y Postdoctorado.
- 1 FONDEF IDeA.
- 2 Fomento a la Vinculación Internacional (FOVI).
- 1 Núcleo Milenio como Institución Albergante.
- 2 FIC. GORE Tarapacá.

## **52** Proyectos FONDECYT postulados. Institución Principal.

**2025**  
Concurso

- 25 FONDECYT de Iniciación
- 19 FONDECYT Regular
- 8 FONDECYT Postdoctorado

## **40** Otros proyectos postulados. Institución Principal.

- 17 Subvención de Instalación a la academia (SIA).
- 3 FONDEQUIP Mediano.
- 5 Concurso de Fomento a la Vinculación Internacional (FOVI).
- 4 FONDEF IDeA.
- 11 CICyT. Ex FIC. GORE Tarapacá.



# *Vinculación con el Medio y Relaciones Internacionales*



Aportando al  
**CONOCIMIENTO  
Y TERRITORIO**  
58 años de trayectoria universitaria

← Índice

# Vinculación con el Medio

## Vinculación Estratégica

### Gestión de la Vinculación con el Medio

231

Proyectos formalizados a través de plataforma

31

convenios gestionados según protocolo establecido

3.330

Beneficiados en los territorios



Aportando al  
**CONOCIMIENTO  
Y TERRITORIO**  
58 años de trayectoria universitaria

2024  
**CUENTA  
PÚBLICA**

**unap** UNIVERSIDAD  
ARTURO  
PRAT

← Índice

# Vinculación con el Medio

## Vinculación Temprana

44

Colegios en alianza

Ha sido Importante la alianza con el SLEP

3

Eventos de "Juventud y Territorio"

31

Actividades y Talleres en colegios de la red

1.200

Estudiantes Beneficiados Tarapacá y Araucanía

MM\$ 102 en recursos beneficiando a estudiantes a través de facultades



Aportando al  
**CONOCIMIENTO  
Y TERRITORIO**  
58 años de trayectoria universitaria

2024  
**CUENTA  
PÚBLICA**

**unap** UNIVERSIDAD  
ARTURO  
PRAT

← Índice

# Vinculación con el Medio

## Oficina Territorial de la UNAP

Dos líneas de trabajo: • Gestión Territorial • Emprendimiento

# MM\$31

10 Proyectos  
adjudicados a  
comunidades

# 1.171

Personas  
capacitadas a  
través de OFIT

# 105

Participantes en  
Mesa Territorial

Creación del “Programa de Necesidades del Entorno”



Aportando al  
**CONOCIMIENTO  
Y TERRITORIO**  
58 años de trayectoria universitaria

2024  
**CUENTA  
PÚBLICA**

**unap** UNIVERSIDAD  
ARTURO  
PRAT

← Índice

# Vinculación con el Medio Comunicaciones (Posicionamiento)

731

Noticias en portales  
internos y externos

73

Columnas en prensa

1.150

Solicitudes de  
gráficas

250

Creaciones  
audiovisuales para  
redes sociales

Creación del proyecto “Ruta UNAP”  
para el desarrollo audiovisual de proyectos en el territorio



Aportando al  
**CONOCIMIENTO  
Y TERRITORIO**  
58 años de trayectoria universitaria

2024  
**CUENTA  
PÚBLICA**

**unap** UNIVERSIDAD  
ARTURO  
PRAT

← Índice

# Vinculación con el Medio

## Relaciones Internacionales (después de una estrategia de repliegue)

- 01.** Redes internacionales:
  - **Reinserción en red OUI.** Red que tiene como objetivo la formación de capital humano en internacionalización y promoción de la movilidad virtual. El año 2024 el rector Alberto Martínez es nombrado para el Consejo Andino de la red.
  - **Incorporación a la Red del grupo La Rabida,** red que tiene como objetivo propiciar el trabajo en investigación y en movilidad académica.
- 02.** Implementación **Programa Piloto de inglés para postgrados** UNAP.
- 03.** **Programa piloto de formación en portugués básico** con el Gobierno Regional: Se certificaron 12 académicos.
- 04.** **30 Convenios Internacionales:** hay un **aumento del 25%** respecto al año 2023.



Aportando al  
**CONOCIMIENTO  
Y TERRITORIO**  
58 años de trayectoria universitaria

2024  
**CUENTA  
PÚBLICA**

**unap** UNIVERSIDAD  
ARTURO  
PRAT

# Vinculación con el Medio

## Relaciones Internacionales

### Movilidad

Movilidad estudiantil  
Movilidad académica  
Movilidad administrativa

Se proyecta para el año 2025 un aumento de la movilidad, dado que ingresa la movilidad internacional virtual a través de red internacional OUI.

### Administración de la Red CRISCOS

**Presidencia** de CRISCOS  
hasta el 2025 del rector.

**Secretaría Ejecutiva** de CRISCOS, por parte del director de vinculación.

**Tesorería**, por parte del vicerrector de administración y finanzas.  
Se incorpora el vicerrector de investigación como **coordinador de red de investigación**.

***Se ha gestionado un convenio multilateral con 41 universidades***



Aportando al  
**CONOCIMIENTO  
Y TERRITORIO**  
58 años de trayectoria universitaria

**2024**  
**CUENTA  
PÚBLICA**

**unap** UNIVERSIDAD  
ARTURO  
PRAT

← Índice



# *Gestión*



Aportando al  
**CONOCIMIENTO  
Y TERRITORIO**  
58 años de trayectoria universitaria

← Índice

# Gestión Administración y Finanzas

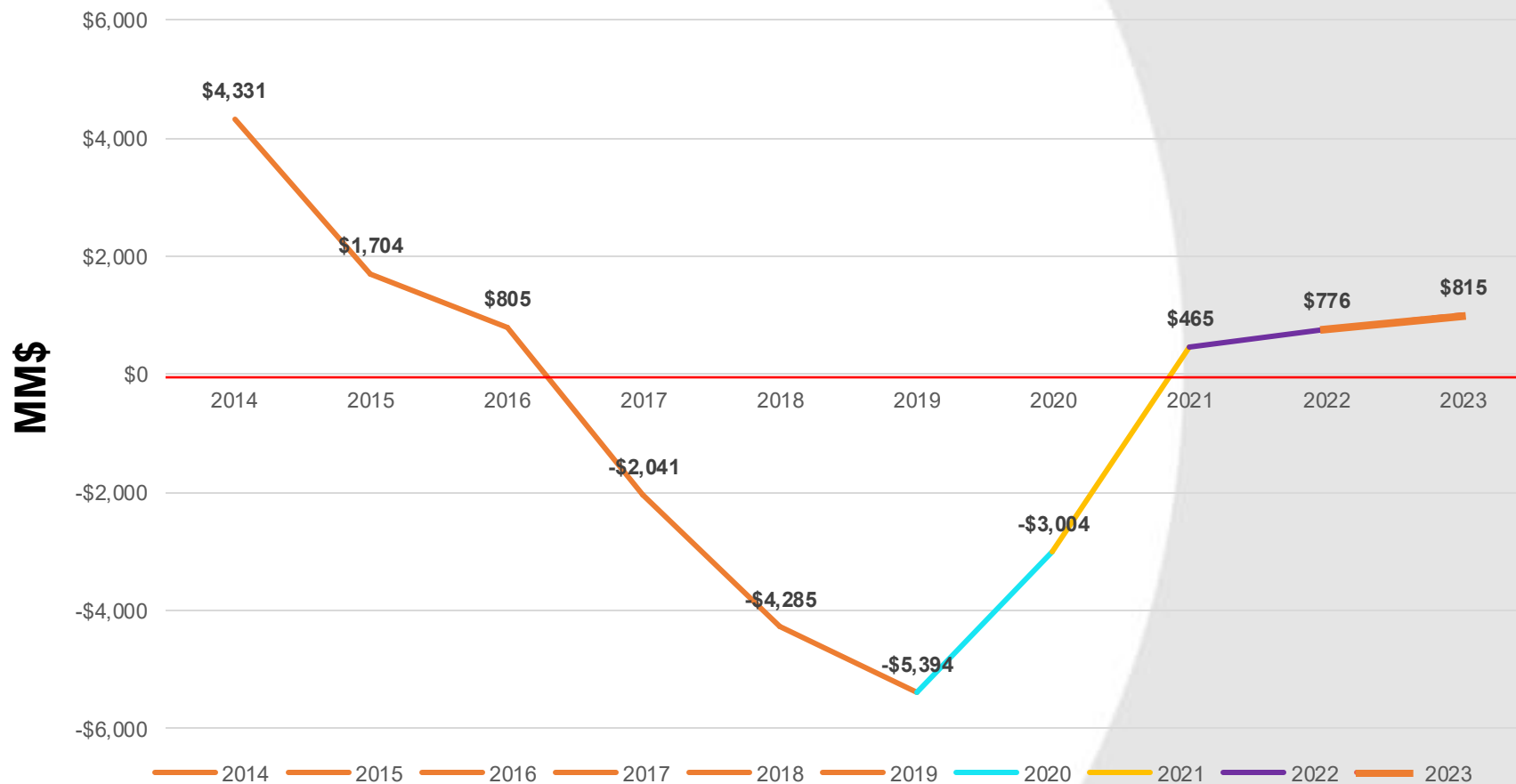

Aportando al  
**CONOCIMIENTO  
Y TERRITORIO**  
58 años de trayectoria universitaria

2024  
**CUENTA  
PÚBLICA**

**unap** UNIVERSIDAD  
ARTURO  
PRAT

← Índice

# Gestión Administración y Finanzas

Adjudicación  
licitación  
Pasivos Vencidos 2020

**MM\$17.000**

Luego de 4 años,

**MM\$3.600**

Pagos anuales  
en intereses

**MM\$1.700**

Disminución Anual  
producto de este logro

**3**

**Años**

con resultados  
positivos.

**5**

**Años**

sin  
endeudamiento

**Credibilidad  
del Sistema  
Financiero  
en la UNAP**



Aportando al  
**CONOCIMIENTO  
Y TERRITORIO**  
58 años de trayectoria universitaria

**2024**  
**CUENTA  
PÚBLICA**

**unap** UNIVERSIDAD  
ARTURO  
PRAT

← Índice

# Gestión

## Administración y Finanzas

En el año 2024 se realizan 106 licitaciones en comparación a las 33 del año 2023.

En el año 2024 se adjudicaron MM\$ 3.775 en procesos de compra, en comparación a los MM\$ 2.854 del año 2023.

Respecto de la inversión para el año 2024 se ejecutarán MM\$ 2.504 en comparación con los MM\$ 1.319 del año 2023.

Respecto de nuestra estructura de dotación administrativa, en el 2024 un 24% son profesionales respecto del 18% del año 2020.



Aportando al  
**CONOCIMIENTO  
Y TERRITORIO**  
58 años de trayectoria universitaria

**2024**  
**CUENTA  
PÚBLICA**

**unap** UNIVERSIDAD  
ARTURO  
PRAT

← Índice

# Gestión Entidades relacionadas

Entidad relacionada ✓

- Ejecución de programas emanados del Ministerio de Desarrollo Social y Familia (MIDESOF).
- 2024. Ejecución de nuevos programas sociales, con entidades públicas y privadas.
- Estrategia de ampliación hacia nuevos ámbitos de acción, abordando emprendimiento (TECK) y medio ambiente (IMI).
- 2024, asume como entidad operadora del Centro de Desarrollo de Negocios CDN Sercotec Tamarugal.



**Beneficiarias y beneficiarios por áreas:**

**Social:** personas en condición de vulnerabilidad

**Económica:** emprendedoras/es y empresas

**Medio Ambiente:** habitantes de la región



Aportando al  
**CONOCIMIENTO  
Y TERRITORIO**  
58 años de trayectoria universitaria

**2024**  
**CUENTA  
PÚBLICA**

**unap** UNIVERSIDAD  
ARTURO  
PRAT

← Índice

# Gestión Entidades relacionadas

Entidad relacionada ✓



- Ex Centro Tecnológico Minero.
- 28 años de experiencia en la formación y capacitación de capital humano calificado.
- Más de 12 mil personas se han capacitado en la entidad.

Four promotional posters for CFC UNAP courses. The top-left poster is for "OPERACIÓN GRÚA HORQUILLA" with a value of \$160,000 (20% discount from \$200,000) and dates 24 and 25 of October 2024. The top-right poster is for "CURSO EXCEL BÁSICO" with a value of \$80,640 (20% discount from \$100,800) and a 100% SENCE code. The bottom-left poster is for "PRIMEROS AUXILIOS PSICOLÓGICOS" with dates 22 and 23 of March in Iquique / Región de Tarapacá. The bottom-right poster is for "OPERACIÓN CAMIÓN ALTO TONELAJE" with a value of \$650,000 (50% discount from \$1,300,000) and a "PROCESO DE ADMISIÓN" label.



Aportando al  
**CONOCIMIENTO  
Y TERRITORIO**  
58 años de trayectoria universitaria

**2024**  
CUENTA  
PÚBLICA

**unap** UNIVERSIDAD  
ARTURO  
PRAT

← Índice

## Dirección General de Análisis y Planificación

- **Actualización** 2023 – 2025 del PEI (revisión 2024 valida *alineamiento con ERD*).
- Activación de la estrategia corporativa de *diversificación concéntrica* (crecimiento medido).
  - Incremento de vacantes.
  - Nueva oferta académica 2025.
  - UNAP Online.
  - Fortalecimiento de retención.
- **Recursos asignados GORE** Tarapacá 2023-2024 (**MM\$3.127**), equivale al 47% del acumulado en 1998-2010 (MM\$6.664).
  - 12 años sin asignación de recursos GORE Tarapacá (2011 AL 2022).
  - **MM\$165** adjudicados 2023 y ejecutados 2024.
  - **MM\$2.962** adjudicados 2024.
    - MM\$363 Reposición de equipamiento para FCS. En ejecución, termino previsto dic. 2024.
    - MM\$2.599 Conservación de edificios CRP, CEMDIS e INTE. En licitación mercado público, ejecución prevista para 2025 y 2026.
- Alianza UNAP y **Centros Aceleradores de Proyectos Victoria y Tara-Paka** (*iniciativas Facultades-GORE*).
  - Formulando 05 iniciativas en conjunto con CA Victoria (estimación preliminar ≈MM\$1.500).
  - En cartera 03 iniciativas para la próxima formulación conjunta con CA Victoria.

Financiamiento	Nombre de iniciativa	Monto MM\$	Estado actual
FNDR	Reposición de Vehículos Institucionales para Investigación, Docencia y Vinculación UNAP	\$ 165	Fondos GORE aprobados, ejecutando recursos. <b>Vehículos mayoritariamente recepcionados.</b>
FNDR	Reposición de equipamiento para la FCS	\$ 363	Fondos GORE aprobados, ejecutando recursos. <b>Licitación GORE adjudicada (pendiente relicitar algunos equipos Fonoaudiología y Kinesiología).</b>
FNDR	Conservación edificios CRP, CEMDIS e INTE	\$ 2.599	Fondos GORE aprobados, ejecutando recursos. <b>En licitación UNAP.</b>
PEDZE	Campus Alto Hospicio UNAP	\$ 36.755	Presentado a GORE y priorizado en anteproyecto de cartera PEDZE (Cartera regional PEDZE en etapa de elaboración).
PEDZE	Campus Tamarugal UNAP (Pozo Almonte)	\$ 36.972	Presentado a GORE y priorizado en anteproyecto de cartera PEDZE (Cartera regional PEDZE en etapa de elaboración).
PEDZE	Centro exploratorio del Conocimiento Canchones	\$ 13.165	Presentado a GORE y priorizado en anteproyecto de cartera PEDZE (Cartera regional PEDZE en etapa de elaboración).
PEDZE	Carrera Medicina UNAP	\$ 33.730	Presentado a GORE y priorizado en anteproyecto de cartera PEDZE (Cartera regional PEDZE en etapa de elaboración).
FNDR	Reposición y Adquisición de equipamiento para las Facultades	\$ 9.146	Presentado a GORE (ingresado a BIP), en procesos de ajustes según observaciones.
FNDR	Reposición y Adquisición de Equipos Informáticos	\$ 7.374	Presentado a GORE (ingreso a BIP), en procesos de ajustes según observaciones.
FNDR	Adquisición de buses UNAP	\$ 900	En fase de formulación por Unidad de Desarrollo Institucional.
FNDR	Mejoramiento y construcción Campus Central	\$ 50.000	<b>Imagen objetivo generada por carrera de Arquitectura. *Monto estimado preliminarmente, validar en fase de formulación del proyecto. Presentar en el año 2025.</b>
<b>Monto estimado cartera de proyectos MM\$</b>		<b>\$ 191.170</b>	

**MM\$3.127**  
ADJUDICADOS Y EN  
EJECUCIÓN

**MM\$120.622**  
PRIORIZADOS POR  
GORE EN EL PEDZE

**MM\$16.521**  
INGRESADOS AL BIP

**MM\$50.900**  
EN FORMULACIÓN

\* Cartera de proyectos articulada desde la **Unidad de Desarrollo Institucional**, en coordinación con Unidades funcionales UNAP.



Aportando al  
**CONOCIMIENTO  
Y TERRITORIO**  
58 años de trayectoria universitaria

2024  
**CUENTA  
PÚBLICA**

**unap** UNIVERSIDAD  
ARTURO  
PRAT

Gestión

# Dirección General de Análisis y Planificación

## Reposición de Vehículos Institucionales para Investigación, Docencia y Vinculación



**Monto: M\$165.295**

Gestión

# Dirección General de Análisis y Planificación

## Reposición de equipamiento para la Facultad de Ciencias de la Salud

(licitación GORE con adjudicación parcial - relicitar algunos equipos de Fonoaudiología y Kinesiología)



**Monto: M\$362.556**



Aportando al  
**CONOCIMIENTO  
Y TERRITORIO**  
58 años de trayectoria universitaria

2024  
**CUENTA  
PÚBLICA**

**unap** UNIVERSIDAD  
ARTURO  
PRAT

← Índice

# Gestión

## Tecnologías de la Información y Comunicaciones



### INVERSIÓN TECNOLÓGICA

Infraestructura DATACENTER.  
Proceso de migración exitoso  
Cambio del proveedor de Telecomunicaciones



### AGREGACIÓN DE VALORES TIC

Telefonía Pública con Microsoft Teams  
Implementación AzureDevops  
Comité de Ciberseguridad  
Políticas de Seguridad de la Información



### DESARROLLO DE SISTEMAS Y APPs

Desarrollo de sistemas  
Capacitación del equipo en herramientas  
horas proyectos y resolución de ticket.



### INCORPORACIÓN DE LA IA

Procesos administrativos optimizados con IA  
Limpieza y revisión de códigos  
Reducción de tickets por tareas automatizadas.



### TRANSFORMACIÓN DIGITAL

Implementación y cumplimiento en el marco de la Ley.  
Puesta en Marcha DocDigital y SIMPLE

## 15 Proyectos de mejoramiento para ¡mejorar lo que tenemos!



Aportando al  
**CONOCIMIENTO  
Y TERRITORIO**  
58 años de trayectoria universitaria

2024  
**CUENTA  
PÚBLICA**

**unap** UNIVERSIDAD  
ARTURO  
PRAT

← Índice

# Gestión

## Mejoramientos de infraestructura

### Plan de Infraestructura 2023-2024

Inversión total de **\$2.875.000.000**

Remodelación del primer piso del Centro Comunitario



# Gestión

## Mejoramientos de infraestructura

### Plan de Infraestructura 2023-2024

#### Remodelación de recintos docentes



Salas de clases pabellón K



Salas de pabellón C

# Gestión

## Mejoramientos de infraestructura

### Plan de Infraestructura 2023-2024

#### Remodelación de recintos docentes



Laboratorio HLAB 18



Sala Memoristas ICE



# Gestión

## Mejoramientos de infraestructura

### Plan de Infraestructura 2023-2024

#### Mantenimiento y remodelación de recintos exteriores y espacios administrativos

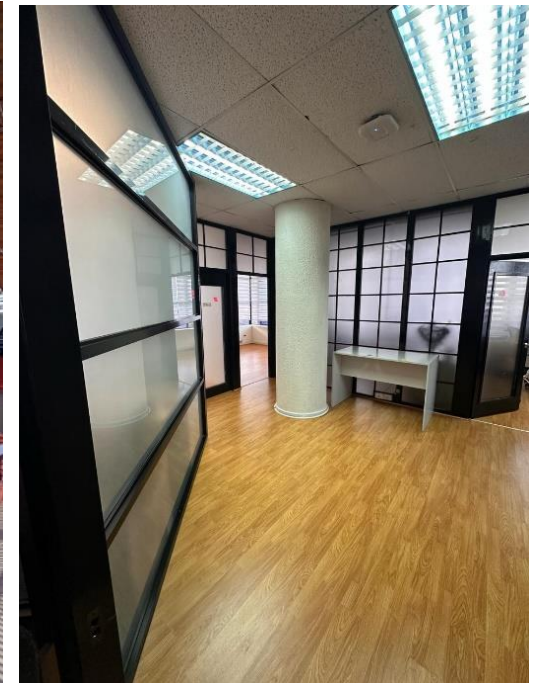

# Gestión

## Mejoramientos de infraestructura

### Plan de Infraestructura 2023-2024



Remodelación oficinas virtualización

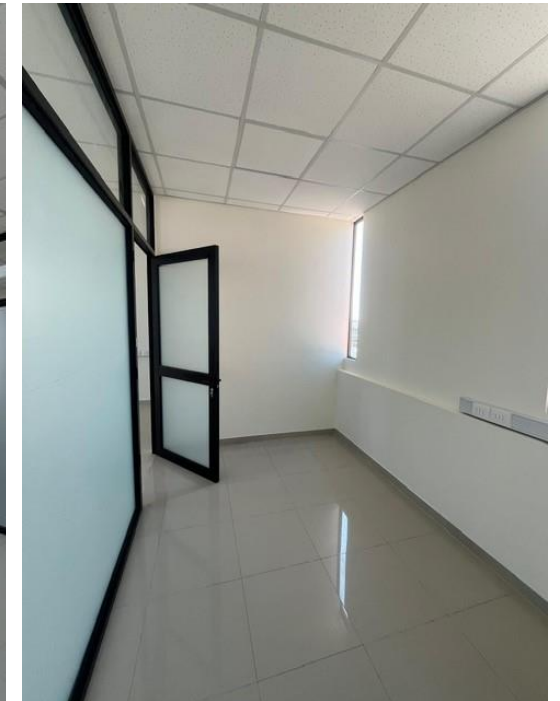

Remodelación oficinas  
DACID

# Gestión

## Mejoramientos de infraestructura

Plan de Infraestructura 2023-2024 En ejecución

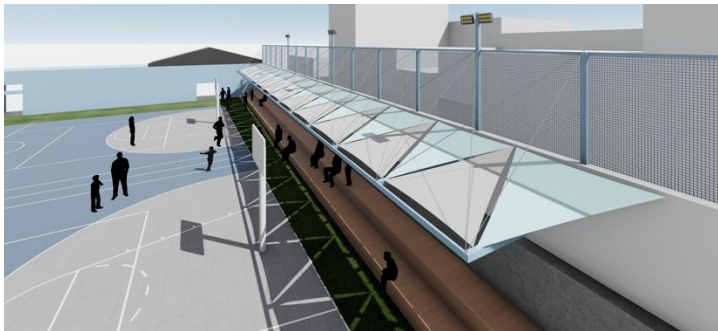
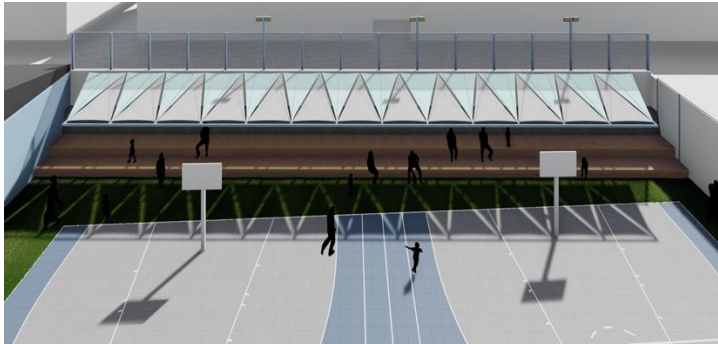

Remodelación Multi cancha y SSHH.

Remodelación Salón Ruben Mamani

# Gestión

## Mejoramientos de infraestructura

### Plan de Infraestructura 2023-2024



Cambio termo panel Sede Victoria

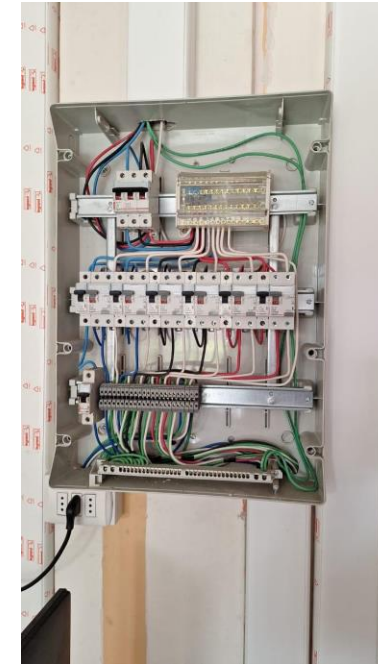

Normalización eléctrica CDV Arica

# Gestión

## Mejoramientos de infraestructura

Plan de Infraestructura 2023-2024 En ejecución

### Mejoramiento de Pavimentos Sede Victoria



Laboratorio Kinesiología



Laboratorio de simulación

Salas de clases

Gestión

# Mejoramientos de infraestructura

Plan de Infraestructura 2023-2024 En ejecución

Remodelación de recintos de Investigación e innovación

Centro de Innovación Campus Playa Brava



Aportando al  
**CONOCIMIENTO  
Y TERRITORIO**  
58 años de trayectoria universitaria

2024  
**CUENTA  
PÚBLICA**

**unap** UNIVERSIDAD  
ARTURO  
PRAT

← Índice

# Nuevos Estatutos Universidad Arturo Prat

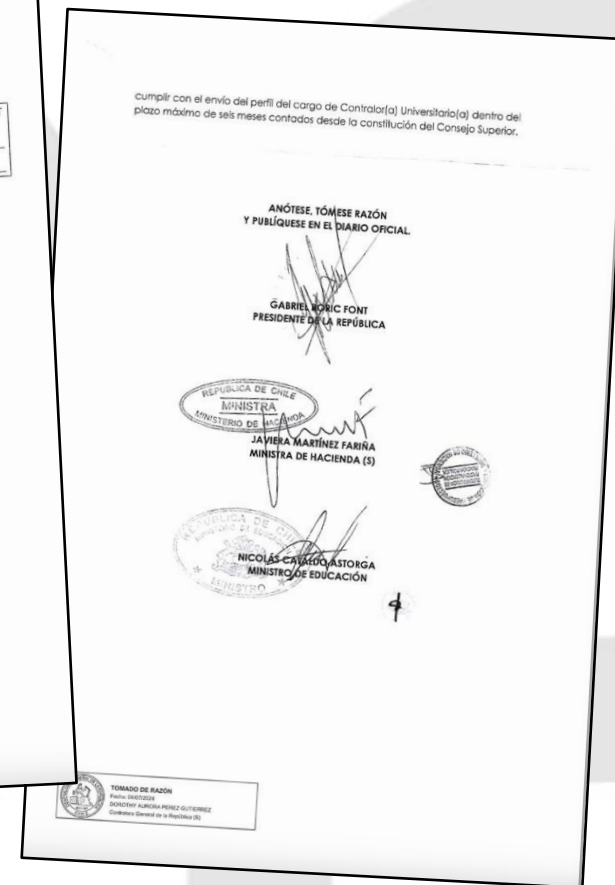
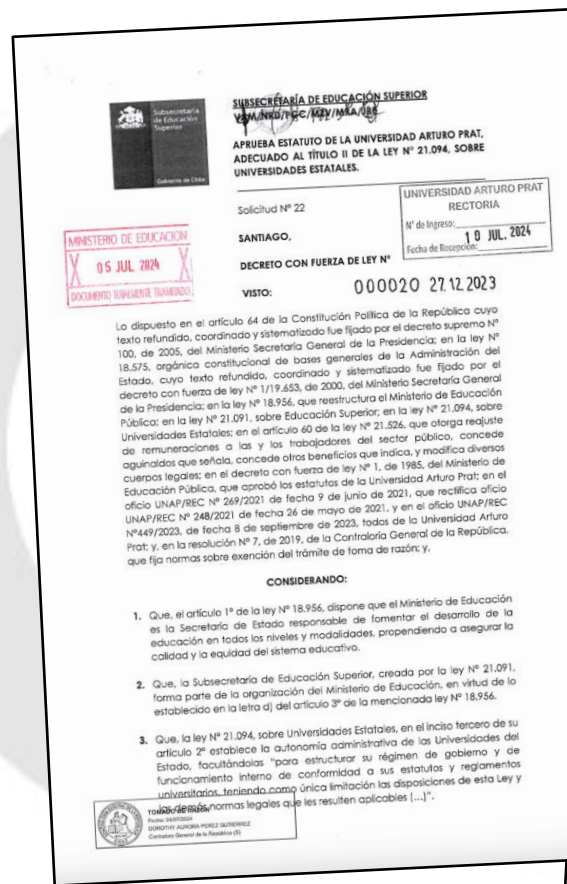

Aportando al  
**CONOCIMIENTO  
Y TERRITORIO**  
58 años de trayectoria universitaria

**2024**  
CUENTA  
PÚBLICA

**unap** UNIVERSIDAD  
ARTURO  
PRAT



# *Desafíos*



Aportando al  
**CONOCIMIENTO  
Y TERRITORIO**  
58 años de trayectoria universitaria

← Índice

Nuestra principal preocupación

# Matrículas y Retención

Equilibrio Financiero



Aportando al  
**CONOCIMIENTO  
Y TERRITORIO**  
58 años de trayectoria universitaria

**2024**  
**CUENTA  
PÚBLICA**

**unap** UNIVERSIDAD  
ARTURO  
PRAT

← Índice

# Universidad Arturo Prat

## Desafíos

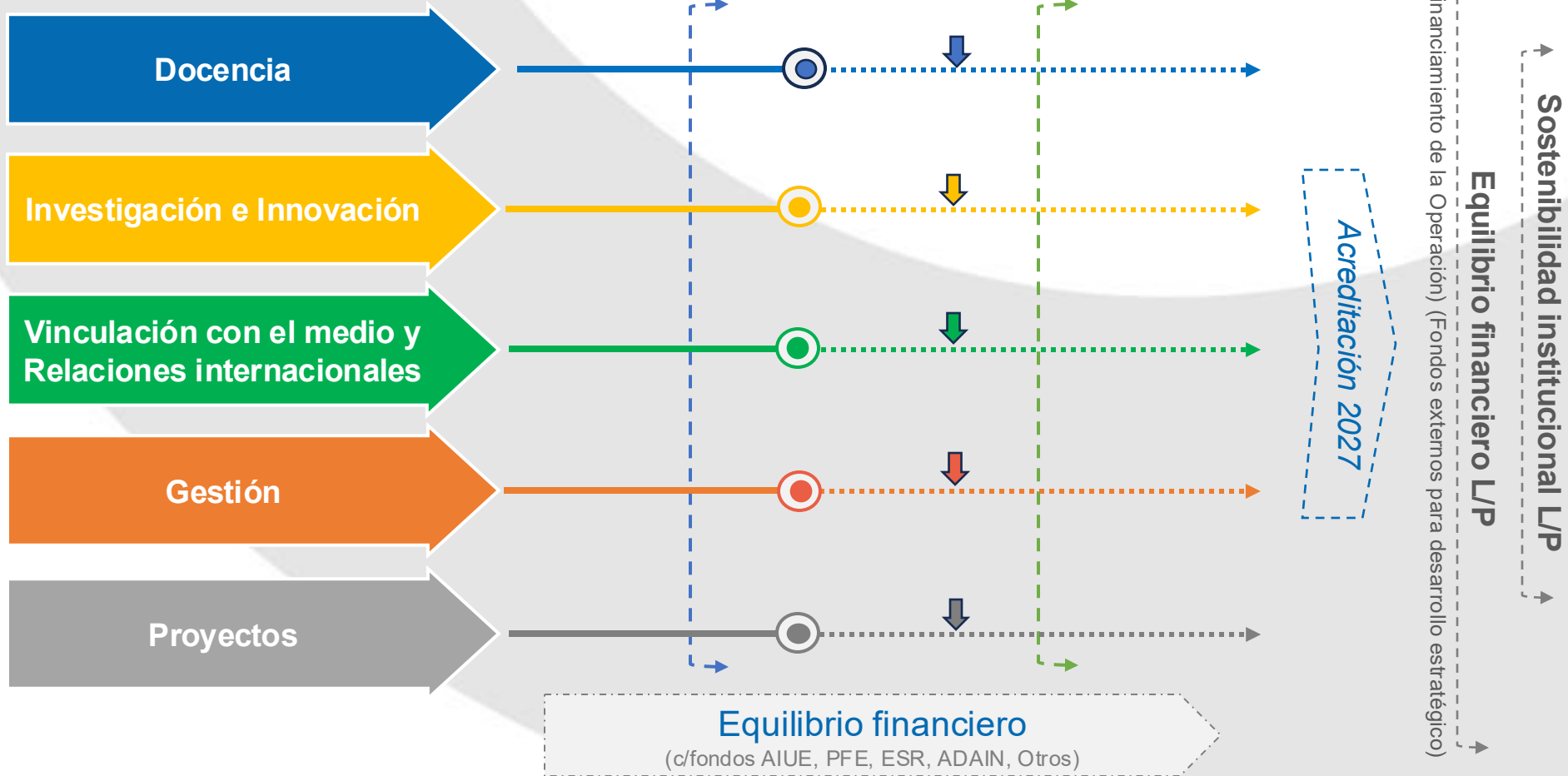

Aportando al  
**CONOCIMIENTO  
Y TERRITORIO**  
58 años de trayectoria universitaria

2024  
**CUENTA  
PÚBLICA**



# Universidad Arturo Prat

## Desafíos

Reposición y adquisición Equipamiento para Facultades



Aportando al  
**CONOCIMIENTO  
Y TERRITORIO**  
58 años de trayectoria universitaria

2024  
**CUENTA  
PÚBLICA**

**unap** UNIVERSIDAD  
ARTURO  
PRAT

**Monto: MM\$9.362**

← Índice

# Universidad Arturo Prat

## Desafíos

### Reposición y adquisición de equipamiento TIC



WiFi 7



Aportando al  
**CONOCIMIENTO  
Y TERRITORIO**  
58 años de trayectoria universitaria

2024  
**CUENTA  
PÚBLICA**

**unap** UNIVERSIDAD  
ARTURO  
PRAT

**Monto: MM\$7.374**

**CNA**  
Comisión Nacional  
de Acreditación  
Chile

**5** años  
**UNIVERSIDAD ARTURO PRAT**  
**ACREDITADA NIVEL AVANZADO**  
y Vinculación con el Medio  
Desde julio 2022 hasta julio 2027

# Desafíos

## Escuela de Medicina

MM\$ 33.730



**Mesa Regional de Medicina UNAP**  
Compromiso y respaldo transversal de la  
institucionalidad de Tarapacá



**Comisiones trabajo de Medicina UNAP**  
(Curricular e Infraestructura)  
Soporte operativo regional



**Decano de la Facultad de Ciencias  
Médicas**  
Universidad de la Plata



**Hospital Clínico**  
Universidad Antofagasta



**Departamento de Cs. Médicas**  
Universidad Antofagasta



**Facultad de Ciencias Médicas**  
Universidad de la Plata



Aportando al  
**CONOCIMIENTO  
Y TERRITORIO**  
58 años de trayectoria universitaria

**2024**  
CUENTA  
PÚBLICA

**unap** UNIVERSIDAD  
ARTURO  
PRAT

← Índice

# Plan de Mejoramiento de Espacios

## Plan de Infraestructura 2025-2026

### Nuevos colores de fachada institucionales

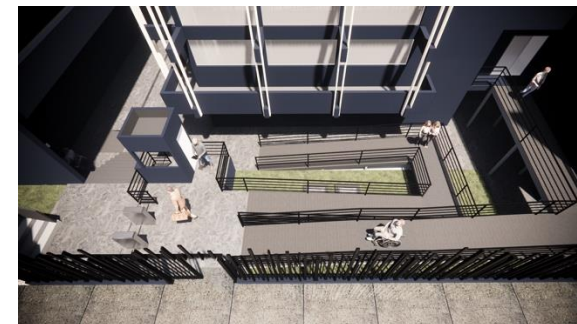

Instalación de nuevos ascensor y acceso Sagasca



Georgian Bay  
SW 6509 (175-C6)



Indigo  
SW 6531 (178-C7)



Honeydew  
SW 6428 (155-C1)



Aportando al  
**CONOCIMIENTO  
Y TERRITORIO**  
58 años de trayectoria universitaria

**2024**  
CUENTA  
PÚBLICA

**unap** UNIVERSIDAD  
ARTURO  
PRAT

← Índice

# Plan de Mejoramiento de Espacios

## Plan de Infraestructura 2025-2026



Remodelación Espacios de esparcimiento Campus Huayquique

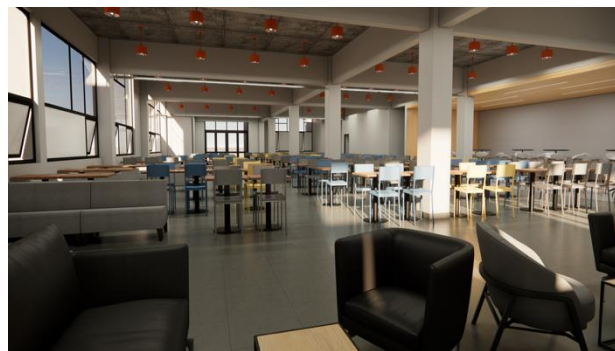
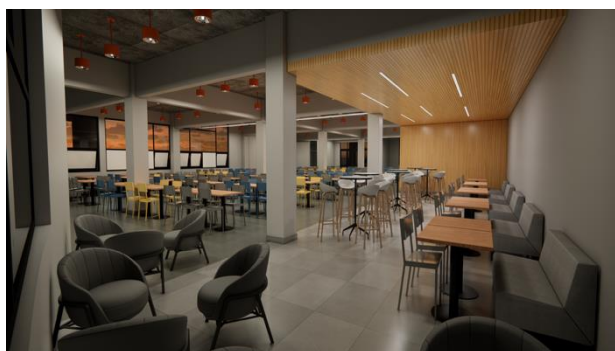

Remodelación Casino Campus Playa Brava



Remodelación Salas  
Campus Huayquique



Aportando al  
**CONOCIMIENTO  
Y TERRITORIO**  
58 años de trayectoria universitaria

**2024**  
CUENTA  
PÚBLICA

**unap** UNIVERSIDAD  
ARTURO  
PRAT



# Plan de Mejoramiento de Espacios Casa Central

MM\$ 50.000



Aportando al  
**CONOCIMIENTO  
Y TERRITORIO**  
58 años de trayectoria universitaria

**2024**  
**CUENTA  
PÚBLICA**

**unap** UNIVERSIDAD  
ARTURO  
PRAT

← Índice

# Plan de Mejoramiento de Espacios Campus Alto Hospicio

**MM\$ 36.755**

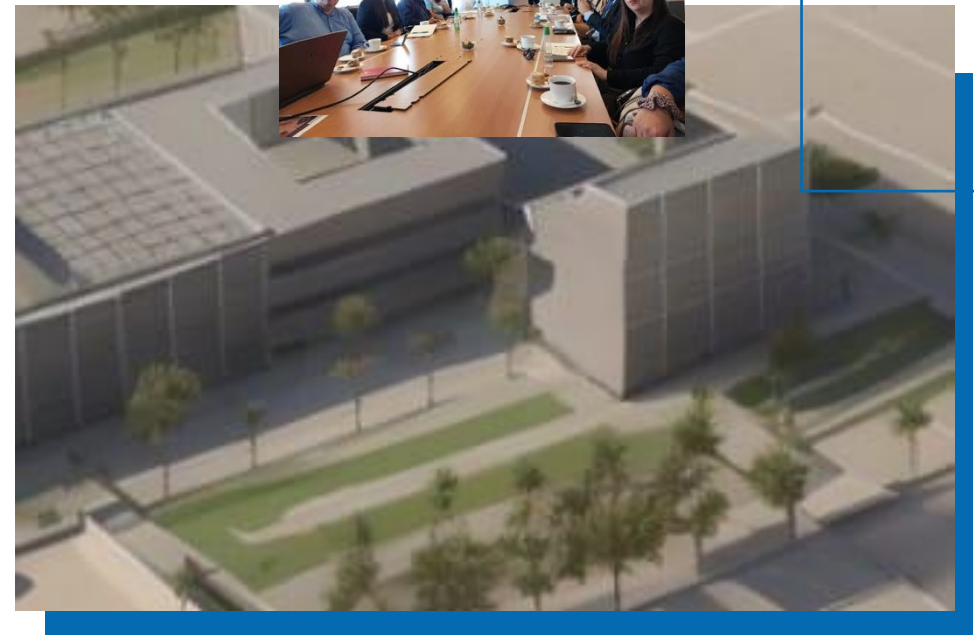

# Plan de Mejoramiento de Espacios Campus Tamarugal (Pocho Almonte)

MM\$ 36.972



Aportando al  
**CONOCIMIENTO  
Y TERRITORIO**  
58 años de trayectoria universitaria

**2024**  
**CUENTA  
PÚBLICA**

**unap** UNIVERSIDAD  
ARTURO  
PRAT

← Índice

# Plan de Mejoramiento de Espacios

## Centro exploratorio del Conocimiento Canchones



**MM\$ 13.165**



# Plan de Mejoramiento de Espacios CDVs y Sede Victoria



Aportando al  
**CONOCIMIENTO  
Y TERRITORIO**  
58 años de trayectoria universitaria

**2024**  
**CUENTA  
PÚBLICA**

**unap** UNIVERSIDAD  
ARTURO  
PRAT

← Índice



# *Reflexión Final*



Aportando al  
**CONOCIMIENTO  
Y TERRITORIO**  
58 años de trayectoria universitaria

← Índice

Nuestra principal preocupación

# Matrículas y Retención

Equilibrio Financiero



Aportando al  
**CONOCIMIENTO  
Y TERRITORIO**  
58 años de trayectoria universitaria

**2024**  
CUENTA  
PÚBLICA

**Unap** UNIVERSIDAD  
ARTURO  
PRAT

← Índice

# Rol Público

## Universidad del Adulto Mayor

# 3

### Grandes Módulos

Salud para el adulto mayor.

Equidad para el adulto mayor.

Integración para el AM



Participan diversos **profesionales** (abogados, prevencionistas de riegos, enfermeros, odontólogos, químicos farmacéuticos, médicos, nutricionista, fonoaudiólogo, odontólogos, kinesiólogos, Ingenieros, Profesores de educación física, Psicólogos), **estudiantes y administrativos.**



Aportando al  
**CONOCIMIENTO  
Y TERRITORIO**  
58 años de trayectoria universitaria

**2024**  
**CUENTA  
PÚBLICA**

**unap** UNIVERSIDAD  
ARTURO  
PRAT

← Índice

# Rol Público

## Universidad del Adulto Mayor

### Actividades

- Clases teóricas y prácticas como por ejemplo taller de RCP
- Taller literario con Pedro Marambio
- Taller de FITFOLK con Belfor Vilca
- Taller de ejercicios con Francisco Polanco
- Salida a terreno: Canchones
- Tardes recreativas.
- Ayuda solidaria.
- Controles de salud y derivaciones a Centro Odontológico, CAPSI y Centro Fonoaudiológico.



The logo for Universidad Arturo Prat consists of the lowercase letters 'unap' in a stylized, rounded font. The letters are filled with a blue-to-teal gradient, transitioning from a darker blue on the left to a lighter teal on the right.

UNIVERSIDAD ARTURO PRAT  
DEL ESTADO DE CHILE

CONOCIMIENTO Y TERRITORIO



Aportando al  
**CONOCIMIENTO  
Y TERRITORIO**  
58 años de trayectoria universitaria



Aportando al  
**CONOCIMIENTO  
Y TERRITORIO**  
58 años de trayectoria universitaria



UNIVERSIDAD  
ARTURO PRAT

unap

UNIVERSIDAD ARTURO PRAT  
DEL ESTADO DE CHILE

CONOCIMIENTO Y TERRITORIO

# 2024

# Cuenta Pública

de Gestión.  
Universidad Arturo Prat

Muchas gracias



Aportando al  
**CONOCIMIENTO  
Y TERRITORIO**  
58 años de trayectoria universitaria



# Anexos



Aportando al  
**CONOCIMIENTO  
Y TERRITORIO**  
58 años de trayectoria universitaria

**2024**  
CUENTA  
PÚBLICA

**unap** UNIVERSIDAD  
ARTURO  
PRAT

[← Índice](#)



# Casa Central Iquique



**UNIVERSIDAD  
ARTURO PRAT**

**Centro Docente y de Vinculación  
Arica**

UNIVERSIDAD  
ARTURO PRAT

# Centro Docente y de Vinculación Antofagasta

ALMIRANTE  
LA TORRE  
2901 2909



UNIVERSIDAD  
ARTURO PRAT

# Centro Docente y de Vinculación Santiago



SAN PABLO  
1731



# Sede Victoria

# Universidad Arutro Prat

## Desafíos 2025

- Modernización gestión académica (*Nuevo modelo de Diseño/Rediseño Curricular + Hora acad. 45 min + nueva eval. docente + inicio actualización MEI*)
- Fortalecimiento de la retención
- Nueva oferta académica (Presencial/N.P.)
- Productividad científica.
- Institutos, Centros y Núcleos Invest.
- Postulación y adjudicación de proyectos competitivos
- I + i c/impacto en el medio
- Integración y Fortalecimiento de la Vinculación con el Medio
- Extensión cultural y artística
- Relaciones internacionales
- Comunicaciones estratégicas

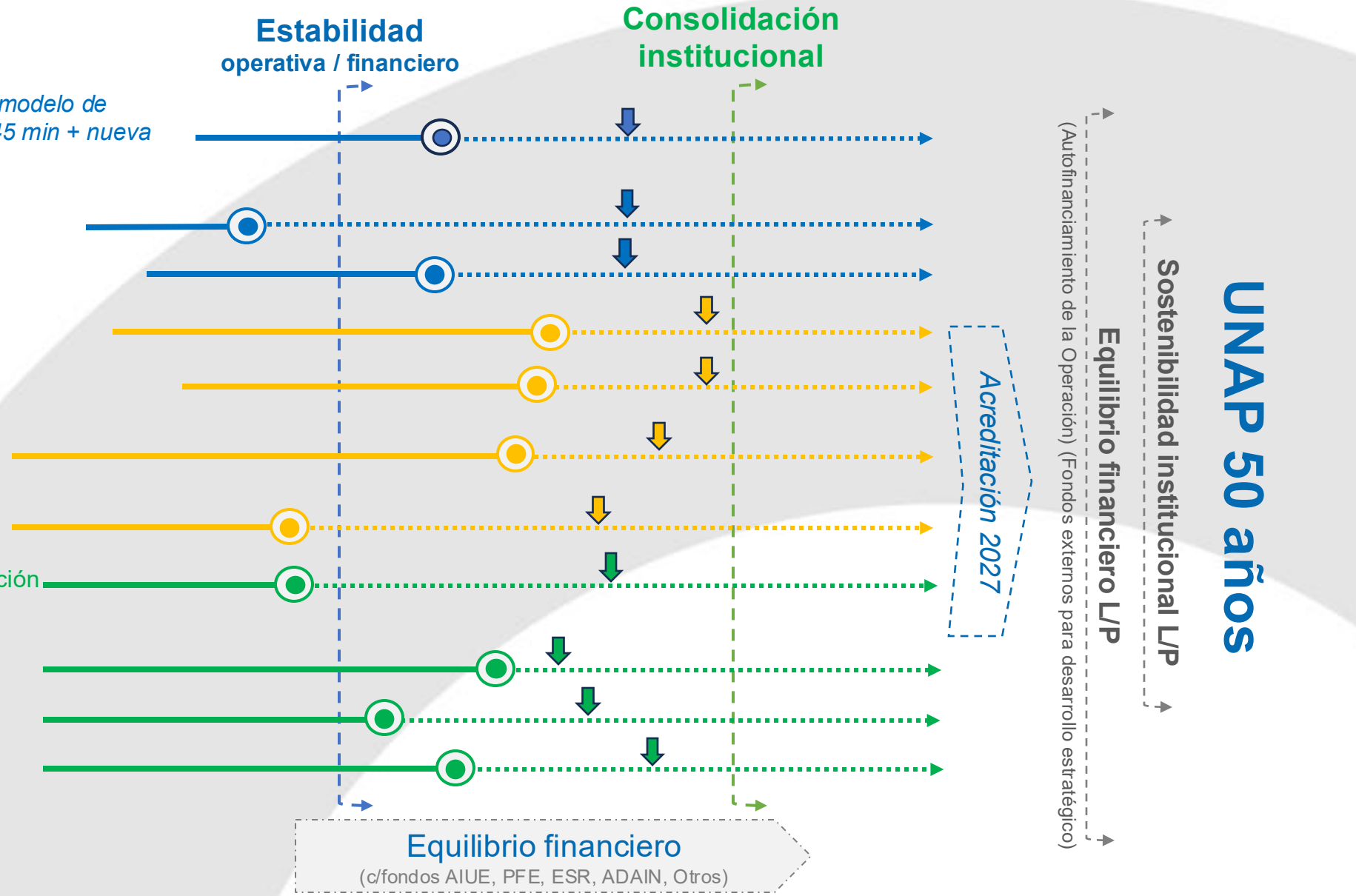

# Universidad Arturo Prat

## Desafíos 2025

- Refinanciamiento de deuda
- **Gestión de indicadores AFD - AIUE**
- Nuevo Plan Estratégico UNAP 50 años
- Convivencia, Equidad de Género, Diversidad e Inclusión
- Cultura de calidad, mejoramiento continuo y autorregulación
- Planes formativos acreditados, certificados y evaluados
- Fortalecimiento de sistemas TIC c/foco en experiencia de usuario
- Posicionamiento UNAP Alto Hospicio (transición PEDZE)

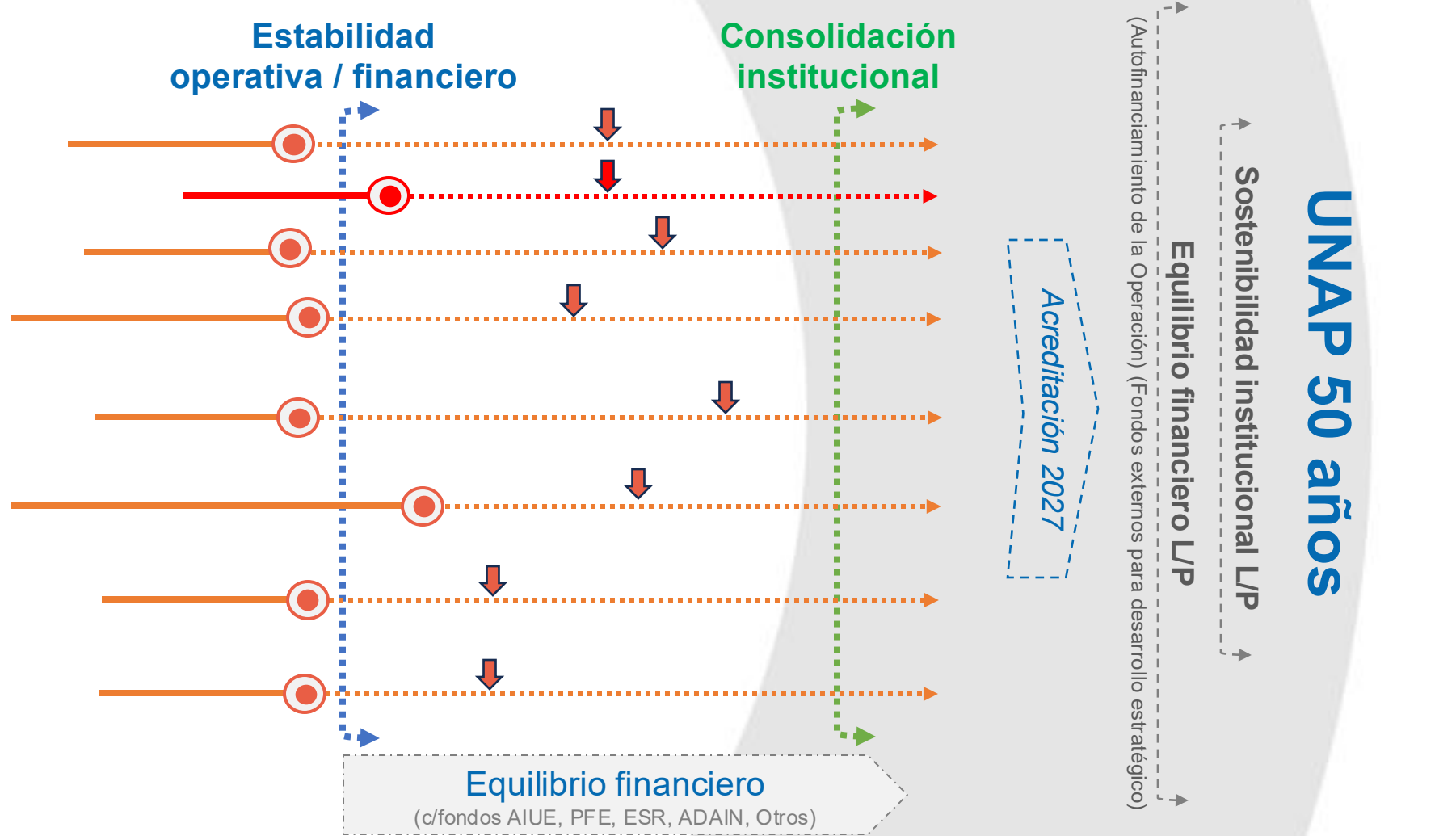

Aportando al  
**CONOCIMIENTO  
Y TERRITORIO**  
58 años de trayectoria universitaria

2024  
**CUENTA  
PÚBLICA**

**unap** UNIVERSIDAD  
ARTURO  
PRAT

← Índice

# Universidad Arutro Prat

## Desafíos 2025

- FNDR Conservación Edificios CEMDIS, INTE y CRP
- FNDR Reposición y adquisición equipamiento Facultades
- FNDR Reposición y adquisición equipamiento TIC
- PEDZE Medicina
- PEDZE Campus Alto Hospicio
- PEDZE Campus Pozo Almonte
- PEDZE Centro Exp. Canchones
- FNDR Adquisición de buses
- FNDR Campus Blaya Brava
- Centro de atención comunitaria

Estabilidad operativa / financiero

Consolidación institucional

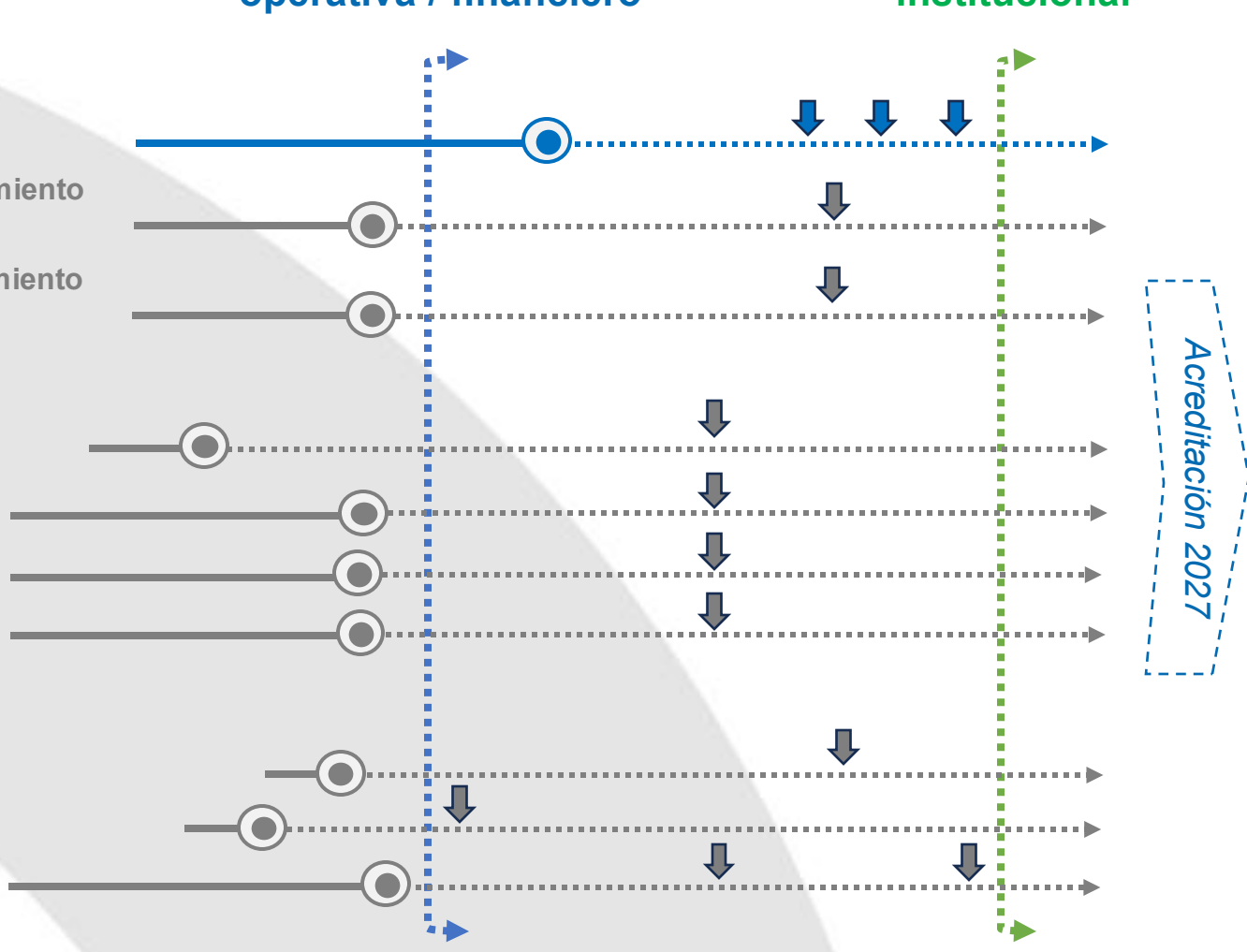

Equilibrio financiero L/P  
 Sostenibilidad institucional L/P  
 (Auto-financiamiento de la Operación) (Fondos externos para desarrollo estratégico)

UNAP 50 años

Equilibrio financiero  
 (c/fondos AIUE, PFE, ESR, ADAIN, Otros)



Aportando al  
**CONOCIMIENTO  
 Y TERRITORIO**  
 58 años de trayectoria universitaria

2024  
**CUENTA  
 PÚBLICA**



← Índice