

ORGANIZACIÓN DEL PROCESO DE AUTOEVALUACIÓN

El proceso de autoevaluación se organizó en tres niveles de responsabilidad: Comité Directivo, Comité Ejecutivo y Comités de Áreas¹.

Figura 2-1: Estructura Orgánica del Proceso de Acreditación

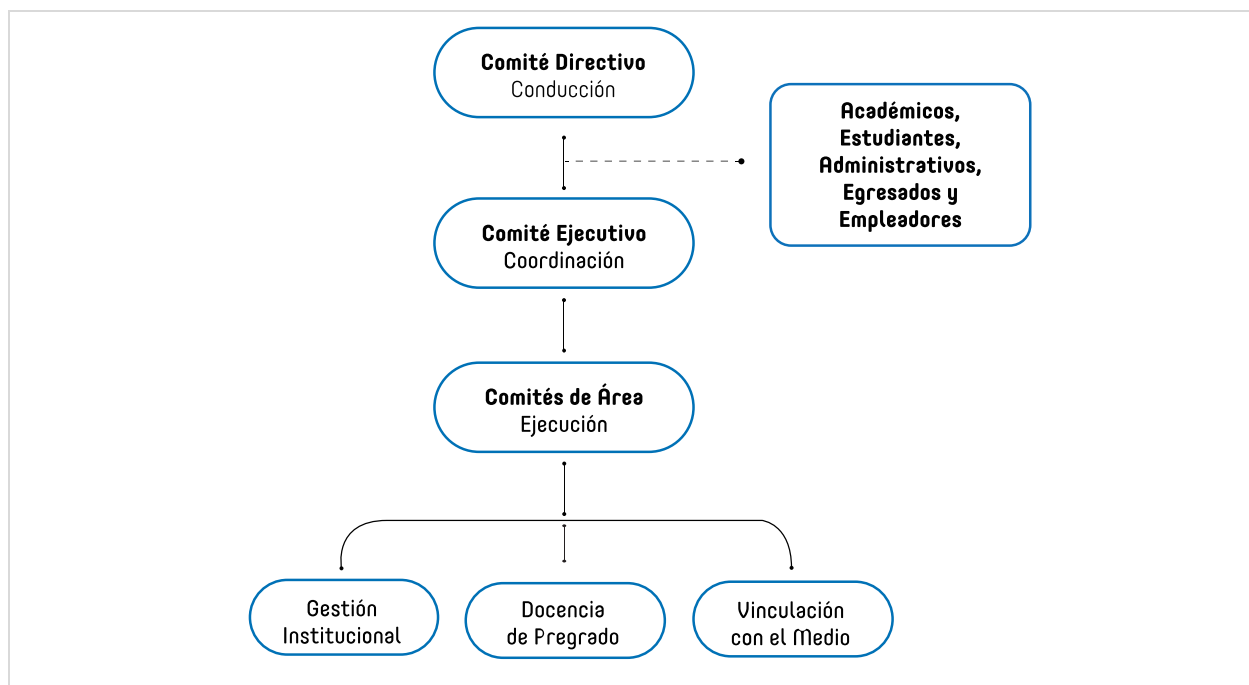

Fuente: Dirección General de Calidad

Comité Directivo: Instancia responsable de la dirección de la autoevaluación institucional en sus diversas etapas. A este nivel corresponde la definición de lineamientos generales y la adopción de decisiones estratégicas del proceso. El Comité Directivo coincidió con la puesta en marcha del Comité de Calidad Institucional, dando espacio en sus sesiones para analizar los asuntos concomitantes a la acreditación.

Comité Ejecutivo: Instancia responsable de la coordinación del trabajo de las unidades que integran las distintas comisiones, además del monitoreo y supervisión de la ejecución y los avances de las actividades comprometidas. El Comité Ejecutivo articuló a las distintas instancias de trabajo, generó información e insumos relevantes para la autoevaluación y lideró su difusión a la comunidad.

Comités de Áreas: Los Comités de Áreas constituyeron la instancia de ejecución del proceso de autoevaluación. Los distintos Comités levantaron información atinente a cada área de acreditación y estructuraron la autoevaluación de acuerdo a las orientaciones de la CNA y la Ley N° 20.129, liderando la redacción de los distintos acápite del informe con sus respectivas síntesis evaluativas, detección de fortalezas y oportunidades de mejora.

En coherencia a las áreas de acreditación presentadas, se establecieron 3 Comités de Áreas: Docencia de Pregrado, el cual se escindió en grupos relacionados con cada aspecto de acreditación: diseño y provisión de la oferta formativa, proceso de enseñanza y aprendizaje, gestión de estudiantes, dotación académica e investigación para la docencia.

¹ Anexo N° 2-1. Estructura Orgánica del Proceso de Acreditación.

Para la Gestión Institucional se establecieron colectivos de trabajo relativos al sistema de gobierno, la gestión estratégica, la función de análisis institucional, gestión de la calidad, los sistemas de información, la gestión del recurso humano, la gestión financiera, la gestión de los recursos materiales, género y transparencia. Por último, se estableció un amplio cuadro para abordar la Vinculación con el Medio y aspectos

relacionados con su política, asignación de recursos, el entorno preferente, los mecanismos formales de vinculación y su impacto.

En cuanto a la Sede Victoria y los Centros Docentes y de Vinculación, éstos desarrollaron un proceso de autoevaluación liderado por sus respectivos Comités de Calidad, cuyos antecedentes fueron analizados por el Comité de Calidad Institucional.

Comités de Autoevaluación

Tabla 2-1: Comité Directivo

Cargo	Nombre integrante
Rector (Presidente)	Sr. Alberto Martínez Quezada
Director General de Calidad (Coordinador)	Sr. Ezequiel Martínez Rojas
Secretario General	Sr. Eduardo Huerta Vera
Prorrectora	Sra. Ninoscka Zencovich Burdiles
Vicerrectora Académica	Sra. Liliana Herrera Campos
Vicerrector de Investigación y Postgrado	Sr. Pedro Buc Calderón
Vicerrector de Administración y Finanzas	Sr. Ricardo Vásquez Quilodrán
Director General de Vinculación con el Medio y Relaciones Internacionales	Sr. Cristian Jamett Pizarro
Director General de Análisis y Planificación	Sr. Christian Arce Ramos

Fuente: Dirección General de Calidad.

Tabla 2-2: Comité Ejecutivo

Cargo	Nombre integrante
Director General de Calidad (Presidente)	Sr. Ezequiel Martínez Rojas
Profesional de la Dirección General de Calidad (Coordinador)	Sr. Andrés Pulgar Seguel
Jefe de Gabinete	Sr. Eduardo Huerta Vera
Jefe de la Unidad de Análisis Institucional	Sr. Christian Zarria Torres
Profesionales de la Unidad de Análisis Institucional y de la Dirección General de Calidad	

Fuente: Dirección General de Calidad.

Tabla 2-3: Comité de Área: Gestión Institucional

Cargo	Nombre integrante
Prorectora (Presidente)	Sra. Ninoscka Zencovich Burdiles
Director General de Análisis y Planificación (Coordinador)	Sr. Christian Arce Ramos
Secretario General	Sr. Pablo González Antezana
Vicerrector de Administración y Finanzas	Sr. Ricardo Vásquez Quilodrán
Director de la Sede Victoria	Sr. Juan Pablos López Pinilla
Director del Centro Docentes y de Vinculación de Arica	Sr. Marcelo Urrutia Aldunate
Director del Centro Docentes y de Vinculación de Antofagasta	Sr. Nicolás Franz Goyenechea
Director del Centro Docentes y de Vinculación de Calama	Sr. José Miguel Gaete Calderón
Director del Centro Docentes y de Vinculación de Santiago	Sr. Evadil Ayala Riquelme
Director de Tecnologías de la Información y Comunicación	Sr. Francisco García Barrera
Director de Administración Institucional	Sr. Patricio Julio Egaña
Directora de Equidad de Género y Diversidad	Sra. Karen Jacob Chung
Directora de Gestión de Personas	Sra. Norma Luza Araya
Directora de Finanzas	Sra. Luisa Ramos Pérez
Jefa de Presupuestos	Sra. Andrea Cárdenas Legarda
Jefe de Infraestructura Institucional	Sr. Mario Cayazaya Dodero
Directores, jefes y profesionales de la Sede Victoria, Centros Docentes y de Vinculación, direcciones y unidades	

Fuente: Dirección General de Calidad.

Tabla 2-4: Comité de Área: Docencia de Pregrado

Cargo	Nombre integrante
Vicerrectora Académica (Presidente)	Sra. Liliana Herrera Campos
Directora General de Docencia (Coordinadora)	Sra. Marianela Llanos Ortíz
Directora General de Asuntos Estudiantiles	Sra. Luz María Muñoz Castillo
Directora de Armonización Curricular e Innovación Docente	Sra. Karen Fraile Silva
Directora de Admisión y Egresados	Sra. Loreto Valenzuela Zepeda
Directora de Biblioteca	Sra. Rosalía Vargas Jaque
Director del Departamento de Formación Técnica	Sr. Pedro Gómez Bastidas
Jefe de la Unidad de Apoyo al Aprendizaje Estudiantil	Sr. Felipe Morin Godoy
Jefa de la Oficina de Egresados y Titulados	Sra. Carmen Hidalgo Rodríguez
Jefa de la Unidad de Programación y Registro Académico	Sra. Marisol Castillo Saavedra
Directores, jefes y profesionales de docencia de las Facultades, Sede Victoria, Centros Docentes y de Vinculación, direcciones y unidades.	

Fuente: Dirección General de Calidad.

Tabla 2-5: Comité de Área: Vinculación con el Medio

Cargo	Nombre integrante
Director General de Vinculación con el Medio y Relaciones Internacionales (Presidente)	Sr. Cristian Jamett Pizarro
Profesional de la Dirección (Coordinador)	Sr. Fernando Lang Veliz
Periodista	Sra. Eugenia Guzmán Vera
Diseñador gráfico	Sr. Ignacio Guasch Gallardo
Directores, jefes y profesionales de Vinculación con el Medio de las Facultades, Sede Victoria, Centros Docentes y de Vinculación y la Dirección General de Vinculación con el Medio.	

Fuente: Dirección General de Calidad.