

UNAP

UNIVERSIDAD ARTURO PRAT
DEL ESTADO DE CHILE

ANUARIO ESTADÍSTICO INSTITUCIONAL 2018



Dirección General de Planificación y Desarrollo
Unidad de Análisis Institucional



I.	Antecedentes Generales	
1.1	Presentación	7
1.2	Antecedentes	8
1.3	Plan Estratégico Institucional 2014 – 2020 actualización 2017 – 2020	9
1.3.1	Visión	10
1.3.2	Misión	11
1.3.3	Valores Institucionales	12
1.3.4	Temas Estratégicos	14
1.3.5	Organigrama	15
1.3.6	Honorable Junta Directiva	16
1.3.7	Directivos Superiores	18

II.	Oferta Académica Vigente	
2.1	Carreras Pregrado PSU 2018	21
2.2	Carreras Pregrado Trabajador 2018	22
2.3	Carreras Técnicas 2018	24

III.	Indicadores Académicos	
3.1	Matrícula Nueva	28
3.1.1	Matrícula Nueva Institucional por Nivel de Formación	29
3.1.2	Matrícula Nueva Pregrado PSU 2018	29
3.1.3	Matrícula Nueva Pregrado Trabajador 2018	32
3.1.4	Matrícula Nueva Carreras Técnicas 2018	35
3.2	Cobertura de Vacantes	40
3.2.1	Cobertura de Vacantes Pregrado PSU	40
3.2.2	Cobertura de Vacantes Pregrado PSU por sede	40
3.2.3	Cobertura de Vacantes Pregrado PSU por carrera	41
3.2.4	Cobertura de Vacantes Pregrado Trabajador por sede	42
3.2.5	Cobertura de Vacantes Pregrado Trabajador por carreras	43
3.2.6	Cobertura de Vacantes Carreras Técnicas	46
3.2.7	Cobertura de Vacantes Carreras Técnicas por sede	47
3.2.8	Cobertura de Vacantes Carreras Técnicas por carreras	47
3.3	Caracterización Institucional	50
3.3.1	Nacionalidad	50
3.3.2	Etnias	51
3.3.3	Rango Etario	52
3.4	Caracterización Estudiantes PSU	54
3.4.1	Puntajes de ingreso PSU y notas de enseñanza media	54
3.4.2	Preferencias de los Estudiantes	60
3.4.3	Postulaciones Efectivas	62
3.4.4	Procedencia Geográfica de los Estudiantes	66
3.4.5	Procedencia según Carreras	67
3.4.6	Dependencia Educacional	71
3.4.7	Caracterización Socioeconómica Estudiantes	74
3.5	Matrícula total	78
3.5.1	Matrícula Total Pregrado PSU 2018	79
3.5.2	Matrícula Total Pregrado Trabajador	82
3.5.3	Matrícula Total Carreras Técnicas	85
3.5.4	Matrícula Total por Sede/CDV	88
3.6	Retención Primer Año	90
3.6.1	Retención y deserción Pregrado PSU Cohorte 2017	91
3.6.2	Retención y deserción Pregrado Trabajador Cohorte 2017	92
3.6.3	Retención y deserción Carreras Técnicas Cohorte 2017	94
3.7	Rendimiento Académico de Primer año	98
3.7.1	Rendimiento Académico Pregrado PSU	99
3.7.2	Rendimiento Académico Pregrado Trabajador	100
3.7.3	Rendimiento Académico Carreras Técnicas	102
3.7.4	Rendimiento Académico Consolidado	106
3.8	Titulados Totales por Año de Proceso	108
3.8.1	Titulados Pregrado PSU	109
3.8.2	Titulados Pregrado Trabajadores	111
3.8.3	Titulados Carreras Técnicas	114
3.9	Tiempo promedio de Titulación	118
3.9.1	Tiempo promedio de Titulación por nivel de formación	118
3.9.2	Tiempo promedio de Titulación Pregrado PSU	119
3.9.3	Tiempo promedio de Titulación Pregrado Trabajador	121
3.9.4	Tiempo promedio de Titulación Carreras Técnicas	124

IV.

4.1	Recursos Humanos	
4.2	Dotación Académica año 2018	129
4.3	Distribución Etaria de los Académicos	130
4.3	Académicos y Jornadas Completas Equivalentes (JCE), según Estudios y Género	131
4.4	Evolución de Académicos y JCE según Grado Académico	132

V.

	Investigación Científica, Tecnológica e Innovación	
5.1	Proyectos Investigación Fundamental	135
5.2	Proyectos Investigación y Transferencia Tecnológica	135
5.3	Proyectos Internos	136
5.4	Publicaciones: ISI – SciELO.	136

VI.

	Aseguramiento Calidad	
6.1	Acreditación Institucional	139
6.2	Acreditación de Pregrado	140
6.3	Programas Acreditados de Pregrado	141
6.4	Programas en Proceso de Acreditación (diciembre 2018)	142

VII.

	Proyectos Institucionales	
7.1	Proyectos Institucionales Adjudicados durante el 2018	145
7.2	Proyectos Institucionales Vigentes durante el 2018	146
7.3	Aporte a los ejes estratégicos del PEI	148

VIII.

	Servicios Estudiantiles	
8.1	Beneficios de Arancel Internos y Externos	151
8.2	Beneficios de Mantención Internos y Externos	153
8.3	Cobertura Servicio de Salud Estudiantil	154

IX.

	Recursos Físicos	
9.1	Infraestructura 2018	157
9.2	Evolución de la Superficie Construida (M²)	157
9.3	Predios Agrícolas	158
9.4	Infraestructura para la Docencia	159
9.5	Recintos Deportivos	161
9.6	Bibliotecas	162

X.

	Gestión Financiera	
10.1	Estados Financieros	165



PRESENTACIÓN

El Anuario Estadístico de la Universidad Arturo Prat, ha sido elaborado para presentar un resumen de los principales antecedentes resultantes de los procesos y el quehacer de la Institución durante el período, permitiendo evidenciar los logros y desafíos que enfrenta esta institución.

En esta edición, el anuario refleja antecedentes referidos a la oferta académica de la institución, en la cual se incluyen también indicadores académicos considerando Matrículas Nuevas y Cobertura de Vacantes, para los tres niveles de formación que ofrece nuestra universidad. Contiene también la caracterización de estudiantes de pregrado PSU, según puntajes de selección y promedio PSU; preferencia de estudiantes; postulaciones efectivas; procedencia geográfica; dependencia educacional; y caracterización económica, permitiendo entregar una visión completa de las características de estudiantes de nuevo ingreso.

También se integran antecedentes referidos a matrícula total en los tres niveles de formación, junto con antecedentes de retención, rendimiento académico de primer año, titulación total por año, titulación oportuna y tiempo de titulación, aportando una visión integral del desempeño de estudiantes y de la universidad en sus acciones de apoyo a la formación de profesionales y técnicos profesionales.

Las estadísticas entregadas en este documento, incorporan las referentes a la dotación académica, mostrando los indicadores de jornada completa equivalente y los grados académicos según género y tipo de jornada.

Esta edición integra también los aportes realizados por la institución, en cuanto a proyectos de in-

novación e investigación, así como su producción académica reflejada en publicaciones científicas. Además se hace referencia a situaciones de acreditación institucional y de carreras de pregrado, junto elementos que dan cuenta de convenios y proyectos institucionales de financiamiento provenientes del Ministerio de Educación (MINEDUC).

Para complementar las estadísticas mencionadas, se integran aspectos relacionados con los beneficios de aranceles entregados al estamento estudiantil, como también incorpora datos referidos a los recursos físicos disponibles para el uso de la comunidad en general, como también la infraestructura para la docencia.

Para finalizar, se entregan los indicadores de la gestión financiera de la institución, dando cuenta del estado de la gestión financiera institucional. Cabe mencionar que la confección de este anuario, no hubiese sido posible sin la colaboración de todas las Unidades y Direcciones de la Universidad, quienes aportaron la información necesaria.



ANTECEDENTES

La Universidad Arturo Prat, creada en 1967, es continuadora del Instituto Profesional de Iquique (fundado en 1981), derivado a la vez de una sede más pequeña y joven de la Universidad de Chile. Cuenta, por tanto, con una historia institucional de más de cuarenta años, orientando su quehacer a la formación de profesionales, posgraduados y técnicos, como también a la investigación y extensión. Nuestra Corporación Universitaria, miembro del

Consejo de Rectores de las Universidades Chilenas Tradicionales, está constituida por su Casa Central ubicada en Iquique, además de los Centros Docentes y de Vinculación de Arica, Calama, Antofagasta y Santiago, junto con la Sede Victoria. En síntesis, la Universidad Arturo Prat es una institución con tradición y presencia a lo largo del país, con una importante trayectoria, seriedad y solvencia en el quehacer académico, manteniendo múltiples y variadas relaciones con el sector público y privado.

PLAN ESTRATÉGICO INSTITUCIONAL

2014 -2020 ACTUALIZACIÓN 2017-2020

El Plan Estratégico Institucional (PEI) 2014-2020 actualización 2017 – 2020, surge del análisis y trabajo colaborativo de actores internos y externos, plasmando la Estrategia Global de la Universidad. La estructura de la estrategia se basa en la definición de áreas esenciales para el desarrollo institucional, denominados Temas Estratégicos. Estos temas identifican la priorización institucional frente a los desafíos que debe asumir para favorecer niveles de eficacia, así como el cumplimiento de su Misión y Visión.

A partir de estos temas, se identifican objetivos orientados al fortalecimiento de la institución a través de la docencia, investigación y vinculación. A su vez, se presenta un cuarto tema, que entrega soporte estructural al cumplimiento de los otros temas estratégicos, asociado a la gestión institucional.

Se entiende, por tanto, que la Estrategia Global de la Universidad, a través del desarrollo de los programas e iniciativas que componen los Temas Estratégicos, buscan dar respuesta a los requerimientos de los estudiantes, académicos, funcionarios y mandantes de la Institución. Todo en armonía con los valores internos, que guían el accionar de los funcionarios, académicos y directivos en la ejecución de las actividades que se desarrollan en la Universidad Arturo Prat.

MISIÓN

Somos una Universidad Estatal, de carácter regional, que busca contribuir a la formación académica de calidad en todas sus modalidades, con énfasis en la continuidad de estudios desde el nivel de formación técnico y profesional hasta el postgrado.

En los ámbitos de Docencia, Investigación, Desarrollo, Innovación y Emprendimiento, fomentamos la generación, transferencia y difusión de las ciencias, las humanidades, las tecnologías y las artes, vinculado con el desarrollo social, cultural y económico de las personas, las comunidades regionales y del país.

Como Universidad del Estado promovemos la movilidad social, el vínculo con los pueblos originarios, la integración transfronteriza y la interculturalidad.



VISIÓN

La Universidad Arturo Prat, logrará ser reconocida como una Institución regional de Educación Superior comprometida en la formación continua de técnicos, profesionales y posgraduados, en todas sus modalidades, capaces de contribuir mediante la generación, transferencia y aprendizaje de conocimientos, al desarrollo económico, social y cultural del país.

Para ello, la Universidad consolidará su Modelo Educativo centrado en el aprendizaje, se vinculará de forma efectiva con los sectores productivos y sociales, mejorará de manera sostenida los resultados en el desempeño y gestión institucional, y el desarrollo de la investigación y aplicación del conocimiento científico en áreas prioritarias de la Universidad.



VALORES INSTITUCIONALES

Compromiso

La Universidad centra sus acciones en torno a cumplir un rol de agente dinamizador de los procesos de desarrollo de las personas, comunidades regionales y el país. Actúa con un espíritu solidario en favor de los sectores más vulnerables de la sociedad, el interés público, la igualdad, la libertad, la democracia y la justicia. La Universidad está atenta al contexto en el que se desarrolla y debe tener un rol activo de liderazgo en pos del desarrollo humano actual y futuro.

Pluralismo y Respeto

Responde a la necesidad de ser capaz, no sólo de tolerar, sino de reconocer el valor de características alternativas en las personas, ideas y planteamientos diversos, siempre sobre la base del respeto a las libertades y derecho personales y colectivos.

Profesionalismo

Consiste en que los funcionarios, académicos y equipo directivo de la Universidad Arturo Prat deben orientar su experiencia, conocimiento y desempeño con altos estándares de calidad y eficacia, de forma tal que contribuyan al logro de las metas y objetivos estratégicos de la Universidad.

Colaboración

Implica promover y desarrollar las capacidades para trabajar con otros, bajo un enfoque multidisciplinario, con el fin de lograr objetivos comunes.

Transparencia

La Universidad actuará siempre de manera transparente para acrecentar los niveles de confianza en los procesos internos de la institución.

Equidad

Comprende la entrega de oportunidades igualitarias de acceso, en condiciones conocidas y homogéneas, con un manejo de los resultados que entregue beneficios y satisfacción a todos los miembros de la comunidad, basados en la gestión del conocimiento que la institución desarrolla. Este valor se muestra especialmente en la entrega de oportunidades de acceso a la formación de diversos grupos, generando las condiciones y entregando los soportes institucionales para estos fines, como, asimismo, en las condiciones internas de la organización.

Ética

Corresponde al desarrollo de la capacidad de evaluar, en función de la estructura de valores, la actuación de una persona. Es el compromiso y la responsabilidad con la que realizamos nuestro trabajo; el deber social de construir en conjunto con otros.



TEMAS ESTRATÉGICOS

REFERENTE EN I+D+i+e PARA LOS EJES PRIORITARIOS DEL DESARROLLO REGIONAL:

Posicionar a la Universidad como institución referente en la generación y aplicación de conocimiento científico, a partir de la contribución efectiva a los ejes prioritarios de desarrollo de las regiones en las que posee Sede o CDV vinculado al entorno productivo, geográfico y sociocultural.

LIDERAZGO EN LA FORMACIÓN DE TALENTOS A NIVEL LOCAL Y REGIONAL:

Contribuir a una formación académica de calidad en todas sus modalidades, a través de la mejora continua de los procesos educativos, de forma de posicionar la imagen de la Universidad como líder en la formación de los talentos locales y regionales.

VINCULACIÓN ACTIVA Y EFECTIVA:

Favorecer la mantención de un vínculo activo con la comunidad en las diferentes regiones en las que está presente la Institución.

GESTIÓN MODERNA Y COMPETITIVA:

Incentivar la mejora continua de la Gestión Institucional generando las condiciones adecuadas para su desarrollo.

ORGANIGRAMA

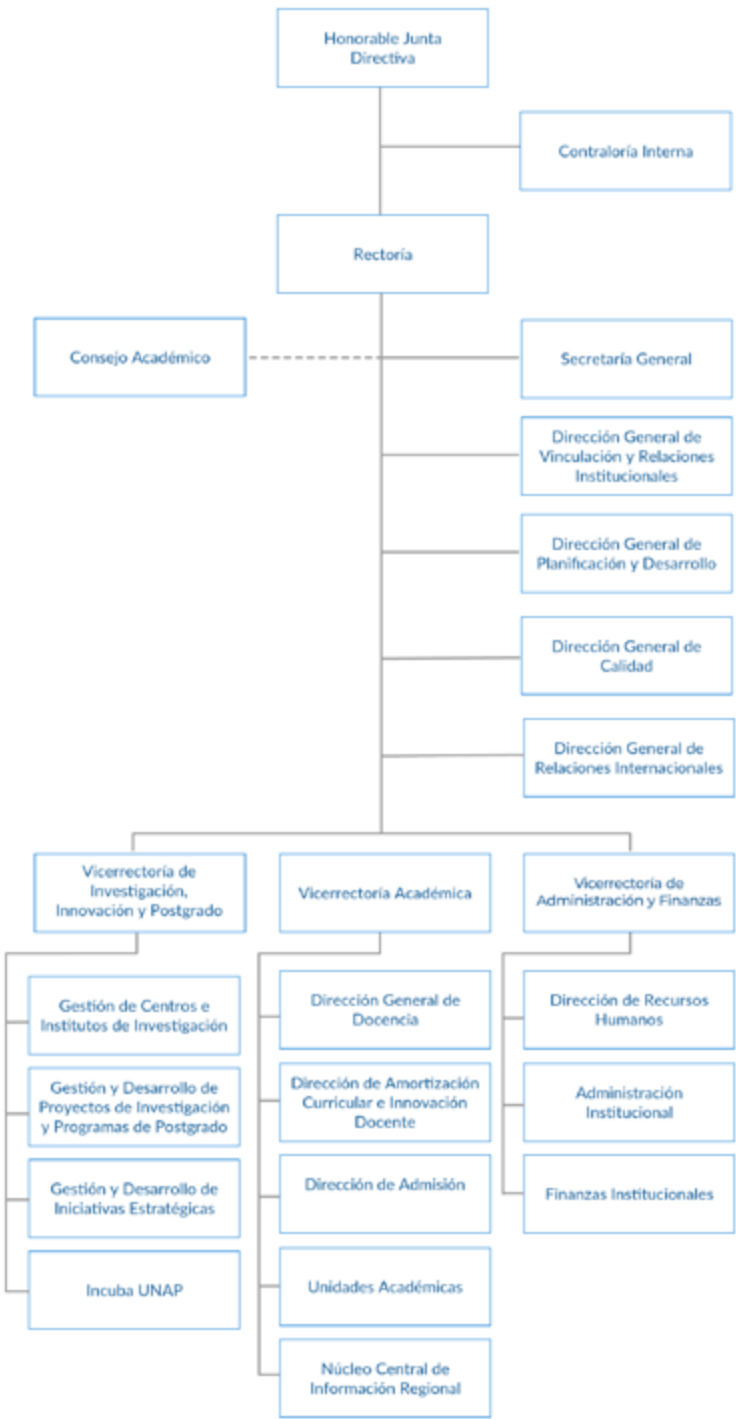



HONORABLE JUNTA DIRECTIVA

ATRIBUCIONES

Entre las principales atribuciones que el Estatuto de la Universidad le otorga a la Junta Directiva, se encuentran:



Rector: Gustavo Soto Bringas
Secretario Junta Directiva: Edmundo Cortés Saavedra
Vicerrectora de Investigación, Innovación y Postgrado: María Carolina Gatica Jorquera

Vicerrectora Académica: Ximena Ibarra Mendoza
Vicerrector de Administración y Finanzas: Héctor Varas Meza
Contralora: Raquel Onetto Calvo

Representantes Presidente de la República:
Presidente: Enrique Lombardi Solari
Director: Julio Volenski Burgos
Director: Silvio Zerega Zegarra

Representantes del Estamento Académico:
Director: Mario Aguilar Pulido
Directora: Margarita Briceño Toledo
Director: Ingerman Donoso Lucic

Representantes de la Comunidad:
Director: Enrique Lombardi Solari
Director: Felipe Platero Moscópulos

DIRECTIVOS SUPERIORES

La Secretaría General: Es un organismo superior de la Universidad Arturo Prat que da fe de los actos de la Corporación, preparando, certificando y transcribiendo los instrumentos normativos y documentos oficiales de la Universidad. Tiene a cargo el Archivo Central, custodia el Sello de la Corporación, es responsable de la emisión de los Certificados y Diplomas de Título y/o Grado que otorga la casa de estudios, comunica a los funcionarios los actos y decisiones de los organismos superiores que los afecten, presta asesoría en materias legales, estatutarias y reglamentarias, y es responsable del flujo y registro de documentos y correspondencia de la entidad universitaria. En general, cumple también con las labores de coordinación intra-institucionales que expresamente le encomiende o delegue la Rectoría.

Vicerrectoría de Investigación, Innovación y Postgrado: Depende de la Rectoría, y su relación preferencial está sustentada en la relación con la sede y centros docentes y de investigación, las facultades, así como centros e institutos de investigación. Su propósito es generar proyectos de investigación, innovación y programas de postgrado, e iniciativas estratégicas en el área científica, tecnológica y de emprendimiento, que propendan al desarrollo de la comunidad en general.

Vicerrectoría Académica: Su actividad se centra en el desarrollo, administración y coordinación de los asuntos académicos de la Universidad, entendiéndose como tales, la conjunción de las funciones de docencia, investigación y extensión, y aquellos que concurran a su optimización.

Entre las funciones que desempeña la Vicerrectoría Académica se encuentran la de subrogar al Rector en su ausencia; estudiar y proponer objetivos, estrategias y políticas específicas para la conducción de la función académica de la Universidad y supervisar, coordinar, controlar y evaluar las labores de las Facultades, Centros de Estudios y de las Direcciones y Servicios Técnicos de apoyo.

Vicerrectoría de Administración y Finanzas: La Vicerrectoría de Administración y Finanzas depende de Rectoría. Sus funciones son la planificación, administración, coordinación y control de las actividades económicas, administrativas, informáticas, financieras y contables de la Universidad. Son de su directa Dependencia: Administración

Institucional, Finanzas Institucionales, Análisis Financiero y Seguimiento de Contratos, Dirección de Recursos Humanos, Administración de Sistemas y Arquitectura Institucional. Asimismo, Administración y/o Finanzas de las distintas sedes y facultades dependerán funcional y técnicamente de la Vicerrectoría de Administración y Finanzas, y administrativamente de los Directores de Sedes y decanos, respectivamente.

Dirección General de Planificación y Desarrollo: La Dirección General de Planificación y desarrollo, dependiente de Rectoría, tiene como función asesorar de manera directa a los diferentes estamentos universitarios en las labores de planificación y gestión estratégica de la Institución y de sus órganos.

Sus funciones comprenden el desarrollo de acciones y el soporte institucional en planificación, coordinación y evaluación de la gestión general de la Universidad y de los proyectos de desarrollo Institucional. Opera también como asesor corporativo, brindando apoyo a las distintas áreas y unidades de la organización, en materias de planificación, organización, gestión estratégica y desarrollo de nuevas iniciativas y proyectos, entre otros temas de relevancia.

Dirección General de Calidad: La Dirección General de Calidad, es una unidad asesora que depende de Rectoría y su función tiene relación, con la planificación, organización, dirección, control y coordinación de las actividades tendientes a asegurar y mejorar la calidad de los procesos de la Universidad.

Sus funciones comprenden, supervisar la operación de aseguramiento de la calidad que se relaciona con el correcto desempeño de los procesos y procedimientos institucionales según lo establecido por las instancias reguladoras correspondientes y la mejora continua que se relaciona con la generación de instrumentos que permitan una constante evolución hacia una mejora de la calidad del quehacer institucional, con la finalidad de dar cumplimiento a su propósito.

Dirección General de Vinculación y Relaciones Institucionales: La Dirección General de Vinculación y Relaciones Institucionales de la Universidad Arturo Prat depende de la Rectoría, y su función es formular y proponer progra-

mas y proyectos estratégicos de extensión y de vinculación que amplíen y diversifiquen la presencia activa de esta casa de estudios superiores en la Región de Tarapacá, así como en sus Centros Docentes y de Vinculación de Arica, Antofagasta, Calama, Santiago, y Sede Victoria. Su misión apunta a fomentar la vinculación, a través del quehacer docente y la investigación, favoreciendo los intereses de la comunidad, creando y manteniendo nexos, mediante actividades institucionales que vinculen a la UNAP con el medio investigativo, disciplinario, artístico, tecnológico y productivo, contribuyendo al posicionamiento y al rol social, comprometido con la Misión Institucional.

Dirección General de Relaciones Internacionales: La Dirección General de Relaciones Internacionales, promueve la internacionalización de la Universidad, buscando insertarla en el proceso de globalización, coordinando y promoviendo entre estudiantes y docentes los diversos programas o convenios internacionales existentes con las unidades, facultades, centros e institutos. La experiencia internacional es muy valorada porque permite el desarrollo de la universidad hacia áreas incipientes o de alto valor, pero para esto es necesario planificar, gestionar y coordinar estas relaciones a nivel directivo. Promueve, divulga y gestiona programas internacionales de cooperación académica mediante el diseño y la ejecución de un plan de internacionalización que responda a los objetivos de la Universidad.

Dirección General de Docencia: La Dirección General de Docencia es la unidad técnica de la Vicerrectoría Académica encargada de planificar, organizar, controlar, dirigir y orientar la gestión docente de la Universidad. Los ejes de su gestión se centran en la educación continua y de calidad, la innovación y la vigencia de los programas con la realidad laboral y social.

Dirección General de Asuntos Estudiantiles: La Dirección General de Asuntos Estudiantiles depende de Vicerrectoría Académica y su función es la administración, planificación y coordinación de los beneficios económicos y de salud, en apoyo a la calidad del estudiante, en el transcurso de su vida universitaria.

Propende a que los recursos que se encuentran en las diversas líneas de beneficios, internos o externos, sean otorgados en función de criterios de focalización y de acuerdo al perfil del estudiante, en cuanto a su situación socioeconómica y académica. Son de su directa dependencia: las Unidades de Bienestar Estudiantil, Centro de Salud, Coordinación de Deporte, y Caracterización Socioeconómica.

- a) **Rector:** Gustavo Soto Bringas
- b) **Secretario General:** Edmundo Cortés Saavedra
- c) **Vicerrectora de Investigación, Innovación y Postgrado:** María Carolina Gatica Jorquera
- d) **Vicerrectora Académica:** Ximena Ibarra Mendoza
- e) **Vicerrector de Administración y Finanzas:** Héctor Varas Meza
- f) **Director General de Planificación y Desarrollo:** Juan Vallejo Cerda
- g) **Director General de Calidad:** Jaime Lam Moraga
- h) **Directora General de Vinculación y Relaciones Institucionales:** Loreto Castillo Collado
- i) **Directora General de Relaciones Internacionales:** Marcela Quintana Lara
- j) **Directora General de Docencia:** Mónica Cuevas Ceballos
- k) **Director General de Asuntos Estudiantiles:** Ignacio Prieto Henríquez

2.1 CARRERAS DE PREGRADO PSU 2018

CASA CENTRAL IQUIQUE

CARRERA	ÁREA DEL CONOCIMIENTO	VERSIÓN	JORNADA
CONTADOR PÚBLICO Y AUDITOR	ADMINISTRACIÓN Y COMERCIO	1	DIURNO
INGENIERÍA COMERCIAL	ADMINISTRACIÓN Y COMERCIO	1	DIURNO
INGENIERÍA EN INFORMACIÓN Y CONTROL DE GESTIÓN	ADMINISTRACIÓN Y COMERCIO	1	DIURNO
AGRONOMÍA	AGROPECUARIA Y CIENCIAS DEL MAR	1	DIURNO
ARQUITECTURA	ARTE Y ARQUITECTURA	2	DIURNO
BIOLOGÍA MARINA	CIENCIAS NATURALES Y MATEMÁTICAS	1	DIURNO
PSICOLOGÍA	CIENCIAS SOCIALES	1	DIURNO
SOCIOLOGÍA	CIENCIAS SOCIALES	1	DIURNO
TRABAJO SOCIAL	CIENCIAS SOCIALES	2	DIURNO
DERECHO	DERECHO	1	DIURNO
EDUCACIÓN PARVULARIA	EDUCACIÓN	2	DIURNO
PEDAGOGÍA EN EDUCACIÓN BÁSICA	EDUCACIÓN	1	DIURNO
PEDAGOGÍA EN EDUCACIÓN FÍSICA	EDUCACIÓN	2	DIURNO
PEDAGOGÍA EN INGLÉS PARA ENSEÑANZA PRE-ESCOLAR, BÁSICA Y MEDIA	EDUCACIÓN	1	DIURNO
PEDAGOGÍA EN LENGUA CASTELLANA Y COMUNICACIÓN	EDUCACIÓN	1	DIURNO
PEDAGOGÍA EN MATEMÁTICAS Y FÍSICA	EDUCACIÓN	1	DIURNO
TRADUCCIÓN INGLÉS CASTELLANO INGLÉS MENCIÓN FRANCÉS	HUMANIDADES	1	DIURNO
ENFERMERÍA	SALUD	1	DIURNO
FONOAUDIOLOGÍA	SALUD	1	DIURNO
KINESIOLOGÍA	SALUD	1	DIURNO
ODONTOLOGÍA	SALUD	1	DIURNO
QUÍMICA Y FARMACIA	SALUD	1	DIURNO
INGENIERÍA CIVIL AMBIENTAL	TECNOLOGÍA	1	DIURNO
INGENIERÍA CIVIL DE MINAS	TECNOLOGÍA	1	DIURNO
INGENIERÍA CIVIL ELECTRÓNICA	TECNOLOGÍA	1	DIURNO
INGENIERÍA CIVIL EN COMPUTACIÓN E INFORMÁTICA	TECNOLOGÍA	2	DIURNO
INGENIERÍA CIVIL INDUSTRIAL	TECNOLOGÍA	2	DIURNO
INGENIERÍA CIVIL METALÚRGICA	TECNOLOGÍA	1	DIURNO
INGENIERÍA EN BIOTECNOLOGÍA	TECNOLOGÍA	1	DIURNO

SEDE VICTORIA

CARRERA	ÁREA DEL CONOCIMIENTO	VERSIÓN	JORNADA
PSICOLOGÍA	CIENCIAS SOCIALES	1	DIURNO
DERECHO	DERECHO	1	DIURNO
ENFERMERÍA	SALUD	1	DIURNO
KINESIOLOGÍA	SALUD	1	DIURNO

Oferta Académica Vigente por Sede/Centro

Para efectos del anuario se debe tener en consideración que todas las carreras de pregrado de la Universidad son dictadas en modalidad presencial, con alumnos nuevos en 2018.

2.2 CARRERAS PREGRADO TRABAJADOR 2018

CASA CENTRAL IQUIQUE

CARRERA	ÁREA DEL CONOCIMIENTO	VERSIÓN	JORNADA
INGENIERÍA COMERCIAL	ADMINISTRACIÓN Y COMERCIO	2	DIURNO
INGENIERÍA COMERCIAL MENCIÓN CONTROL DE GESTIÓN	ADMINISTRACIÓN Y COMERCIO	1	VESPERTINO
INGENIERÍA DE EJECUCIÓN EN ADMINISTRACIÓN DE EMPRESAS	ADMINISTRACIÓN Y COMERCIO	1	VESPERTINO
INGENIERÍA DE EJECUCIÓN EN CONTROL DE GESTIÓN	ADMINISTRACIÓN Y COMERCIO	1	VESPERTINO
INGENIERÍA CIVIL INDUSTRIAL MENCIÓN GESTIÓN	TECNOLOGÍA	3	VESPERTINO
INGENIERÍA DE EJECUCIÓN EN PREVENCIÓN DE RIESGOS	TECNOLOGÍA	1	VESPERTINO
INGENIERÍA DE EJECUCIÓN INDUSTRIAL	TECNOLOGÍA	1	VESPERTINO

SEDE VICTORIA

CARRERA	ÁREA DEL CONOCIMIENTO	VERSIÓN	JORNADA
INGENIERÍA COMERCIAL MENCIÓN CONTROL DE GESTIÓN	ADMINISTRACIÓN Y COMERCIO	1	DIURNO
INGENIERÍA DE EJECUCIÓN EN ADMINISTRACIÓN DE EMPRESAS	ADMINISTRACIÓN Y COMERCIO	1	DIURNO
INGENIERÍA DE EJECUCIÓN EN PREVENCIÓN DE RIESGOS	TECNOLOGÍA	1	DIURNO

CDV ARICA

CARRERA	ÁREA DEL CONOCIMIENTO	VERSIÓN	JORNADA
INGENIERÍA COMERCIAL MENCIÓN CONTROL DE GESTIÓN	ADMINISTRACIÓN Y COMERCIO	1	VESPERTINO
INGENIERÍA DE EJECUCIÓN EN ADMINISTRACIÓN DE EMPRESAS	ADMINISTRACIÓN Y COMERCIO	1	VESPERTINO
INGENIERÍA DE EJECUCIÓN EN CONTROL DE GESTIÓN	ADMINISTRACIÓN Y COMERCIO	1	VESPERTINO
INGENIERÍA DE EJECUCIÓN AGRÍCOLA	AGROPECUARIA Y CIENCIAS DEL MAR	1	VESPERTINO
INGENIERÍA DE EJECUCIÓN EN PREVENCIÓN DE RIESGOS	TECNOLOGÍA	1	VESPERTINO

CDV ANTOFAGASTA

CARRERA	ÁREA DEL CONOCIMIENTO	VERSIÓN	JORNADA
INGENIERÍA COMERCIAL	ADMINISTRACIÓN Y COMERCIO	1	VESPERTINO
INGENIERÍA COMERCIAL	ADMINISTRACIÓN Y COMERCIO	2	VESPERTINO
INGENIERÍA DE EJECUCIÓN EN ADMINISTRACIÓN EMPRESAS	ADMINISTRACIÓN Y COMERCIO	1	VESPERTINO
INGENIERÍA DE EJECUCIÓN EN CONTROL DE GESTIÓN	ADMINISTRACIÓN Y COMERCIO	1	VESPERTINO
INGENIERÍA EN ADMINISTRACIÓN LOGÍSTICA	ADMINISTRACIÓN Y COMERCIO	1	VESPERTINO
INGENIERÍA CIVIL INDUSTRIAL MENCIÓN GESTIÓN	TECNOLOGÍA	1	VESPERTINO
INGENIERÍA DE EJECUCIÓN EN PREVENCIÓN DE RIESGOS	TECNOLOGÍA	1	VESPERTINO
INGENIERÍA DE EJECUCIÓN INDUSTRIAL	TECNOLOGÍA	1	VESPERTINO

CDV CALAMA

CARRERA	ÁREA DEL CONOCIMIENTO	VERSIÓN	JORNADA
INGENIERÍA DE EJECUCIÓN EN CONTROL DE GESTIÓN	ADMINISTRACIÓN Y COMERCIO	2	VESPERTINO
INGENIERÍA DE EJECUCIÓN EN PREVENCIÓN DE RIESGOS	TECNOLOGÍA	1	VESPERTINO

CDV SANTIAGO

CARRERA	ÁREA DEL CONOCIMIENTO	VERSIÓN	JORNADA
INGENIERÍA COMERCIAL	ADMINISTRACIÓN Y COMERCIO	3	VESPERTINO
INGENIERÍA COMERCIAL MENCIÓN ADMINISTRACIÓN DE EMPRESAS	ADMINISTRACIÓN Y COMERCIO	1	VESPERTINO
INGENIERÍA DE EJECUCIÓN EN ADMINISTRACIÓN DE EMPRESAS	ADMINISTRACIÓN Y COMERCIO	7	VESPERTINO
INGENIERÍA DE EJECUCIÓN EN COMERCIO INTERNACIONAL	ADMINISTRACIÓN Y COMERCIO	1	VESPERTINO
INGENIERÍA DE EJECUCIÓN EN CONTROL DE GESTIÓN	ADMINISTRACIÓN Y COMERCIO	1	VESPERTINO
INGENIERÍA EN ADMINISTRACIÓN LOGÍSTICA	ADMINISTRACIÓN Y COMERCIO	1	VESPERTINO
INGENIERÍA CIVIL INDUSTRIAL MENCIÓN GESTIÓN	TECNOLOGÍA	1	VESPERTINO
INGENIERÍA DE EJECUCIÓN EN PREVENCIÓN DE RIESGOS	TECNOLOGÍA	1	VESPERTINO
INGENIERÍA DE EJECUCIÓN INDUSTRIAL	TECNOLOGÍA	1	VESPERTINO

2.3 CARRERAS TÉCNICAS 2018

CASA CENTRAL IQUIQUE

CARRERA	ÁREA DEL CONOCIMIENTO	VERSIÓN	JORNADA
TÉCNICO DE NIVEL SUPERIOR ADMINISTRACIÓN DE EMPRESAS MARKETING Y GESTIÓN COMERCIAL	ADMINISTRACIÓN Y COMERCIO	1	VESPERTINO
TÉCNICO DE NIVEL SUPERIOR COMERCIO EXTERIOR	ADMINISTRACIÓN Y COMERCIO	1	VESPERTINO
TÉCNICO DE NIVEL SUPERIOR COMPUTACIÓN E INFORMÁTICA	ADMINISTRACIÓN Y COMERCIO	1	VESPERTINO
TÉCNICO DE NIVEL SUPERIOR ASISTENTE EN EDUCACIÓN DE PÁRVULOS	EDUCACIÓN	1	VESPERTINO
TÉCNICO DE NIVEL SUPERIOR TRADUCTOR BILINGÜE INGLÉS-ESPAÑOL	HUMANIDADES	1	VESPERTINO
TÉCNICO DE NIVEL SUPERIOR ACTIVIDAD FÍSICA Y DEL DEPORTE	SALUD	1	VESPERTINO
TÉCNICO DE NIVEL SUPERIOR ENFERMERÍA	SALUD	1	VESPERTINO
TÉCNICO DE NIVEL SUPERIOR ADMINISTRACIÓN Y GESTIÓN DE PERSONAL	TECNOLOGÍA	1	VESPERTINO
TÉCNICO DE NIVEL SUPERIOR ANÁLISIS QUÍMICO	TECNOLOGÍA	1	VESPERTINO
TÉCNICO DE NIVEL SUPERIOR ELECTRICIDAD Y ELECTRÓNICA INDUSTRIAL	TECNOLOGÍA	1	VESPERTINO
TÉCNICO DE NIVEL SUPERIOR ELÉCTRICO INSTRUMENTISTA MANTENEDOR PLANTAS MINERAS	TECNOLOGÍA	1	VESPERTINO
TÉCNICO DE NIVEL SUPERIOR GEOLOGÍA	TECNOLOGÍA	1	VESPERTINO
TÉCNICO DE NIVEL SUPERIOR MECÁNICO MANTENEDOR DE MAQUINARIA PESADA	TECNOLOGÍA	1	VESPERTINO
TÉCNICO DE NIVEL SUPERIOR MECÁNICO MANTENEDOR PLANTAS MINERAS	TECNOLOGÍA	1	VESPERTINO
TÉCNICO DE NIVEL SUPERIOR MINERÍA METALÚRGICA	TECNOLOGÍA	1	VESPERTINO
TÉCNICO DE NIVEL SUPERIOR OPERACIONES MINA	TECNOLOGÍA	1	VESPERTINO
TÉCNICO DE NIVEL SUPERIOR SONIDO Y ACÚSTICA	TECNOLOGÍA	1	VESPERTINO

SEDE VICTORIA

CARRERA	ÁREA DEL CONOCIMIENTO	VERSIÓN	JORNADA
TÉCNICO DE NIVEL SUPERIOR ADMINISTRACIÓN DE EMPRESAS MARKETING Y GESTIÓN COMERCIAL	ADMINISTRACIÓN Y COMERCIO	1	VESPERTINO
TÉCNICO DE NIVEL SUPERIOR COMPUTACIÓN E INFORMÁTICA	ADMINISTRACIÓN Y COMERCIO	1	VESPERTINO
TÉCNICO DE NIVEL SUPERIOR ASISTENTE EN EDUCACIÓN DE PÁRVULOS	HUMANIDADES	1	VESPERTINO
TÉCNICO DE NIVEL SUPERIOR ENFERMERÍA	SALUD	1	VESPERTINO
TÉCNICO DE NIVEL SUPERIOR AGROPECUARIO	TECNOLOGÍA	1	VESPERTINO

CDV ARICA

CARRERA	ÁREA DEL CONOCIMIENTO	VERSIÓN	JORNADA
TÉCNICO DE NIVEL SUPERIOR ADMINISTRACIÓN DE EMPRESAS MARKETING Y GESTIÓN COMERCIAL	ADMINISTRACIÓN Y COMERCIO	1	DIURNO
TÉCNICO DE NIVEL SUPERIOR TRADUCTOR BILINGÜE INGLÉS-ESPAÑOL	HUMANIDADES	1	VESPERTINO
TÉCNICO DE NIVEL SUPERIOR ADMINISTRACIÓN Y GESTIÓN DE PERSONAL	TECNOLOGÍA	1	DIURNO

CDV ANTOFAGASTA

CARRERA	ÁREA DEL CONOCIMIENTO	VERSIÓN	JORNADA
TÉCNICO DE NIVEL SUPERIOR ADMINISTRACIÓN DE EMPRESAS MARKETING Y GESTIÓN COMERCIAL	ADMINISTRACIÓN Y COMERCIO	1	VESPERTINO
TÉCNICO DE NIVEL SUPERIOR COMERCIO EXTERIOR	ADMINISTRACIÓN Y COMERCIO	1	VESPERTINO
TÉCNICO DE NIVEL SUPERIOR TRADUCTOR BILINGÜE INGLÉS-ESPAÑOL	EDUCACIÓN	1	VESPERTINO
TÉCNICO DE NIVEL SUPERIOR OPERACIONES MINA	TECNOLOGÍA	1	VESPERTINO

CDV CALAMA

CARRERA	ÁREA DEL CONOCIMIENTO	VERSIÓN	JORNADA
TÉCNICO DE NIVEL SUPERIOR ADMINISTRACIÓN DE EMPRESAS MARKETING Y GESTIÓN COMERCIAL	ADMINISTRACIÓN Y COMERCIO	1	DIURNO
TÉCNICO DE NIVEL SUPERIOR TRADUCTOR BILINGÜE INGLÉS-ESPAÑOL	HUMANIDADES	2	VESPERTINO
TÉCNICO DE NIVEL SUPERIOR ENFERMERÍA	SALUD	1	VESPERTINO
TÉCNICO DE NIVEL SUPERIOR MECÁNICO MANTENEDOR PLANTAS MINERAS	TECNOLOGÍA	1	DIURNO
TÉCNICO DE NIVEL SUPERIOR MINERÍA METALÚRGICA	TECNOLOGÍA	1	VESPERTINO
TÉCNICO DE NIVEL SUPERIOR OPERACIONES MINA	TECNOLOGÍA	1	VESPERTINO

SEDE SANTIAGO

CARRERA	ÁREA DEL CONOCIMIENTO	VERSIÓN	JORNADA
TÉCNICO DE NIVEL SUPERIOR ADMINISTRACIÓN DE EMPRESAS MARKETING Y GESTIÓN COMERCIAL	ADMINISTRACIÓN Y COMERCIO	1	VESPERTINO
TÉCNICO DE NIVEL SUPERIOR TRADUCTOR BILINGÜE INGLÉS-ESPAÑOL	HUMANIDADES	1	VESPERTINO
TÉCNICO DE NIVEL SUPERIOR ADMINISTRACIÓN Y GESTIÓN DE PERSONAL	TECNOLOGÍA	1	VESPERTINO





3.1.1 MATRÍCULA NUEVA INSTITUCIONAL POR NIVEL DE FORMACIÓN

NIVEL DE FORMACIÓN	INGRESOS COHORTE		INGRESOS NO COHORTE		TOTAL
	MUJER	HOMBRE	MUJER	HOMBRE	
PREGRADO PSU	598	459	33	27	1.117
PREGRADO TRABAJADOR	726	826	37	53	1.642
TÉCNICAS	869	699	9	16	1.593
TOTAL	2.193	1.984	79	96	4.352

“

A nivel institucional, durante el año 2018 se matricularon 4.352 estudiantes nuevos, esta cifra incluye los niveles de formación pregrado PSU, pregrado trabajador y carreras técnicas, tanto para estudiantes que ingresan por primera vez a la carrera, denominados como “Ingresos Cohorte”, como estudiantes “Ingreso No Cohorte”, quiénes corresponden a estudiantes que se han ingresado vía transferencia interna o traslado desde otra universidad.

”

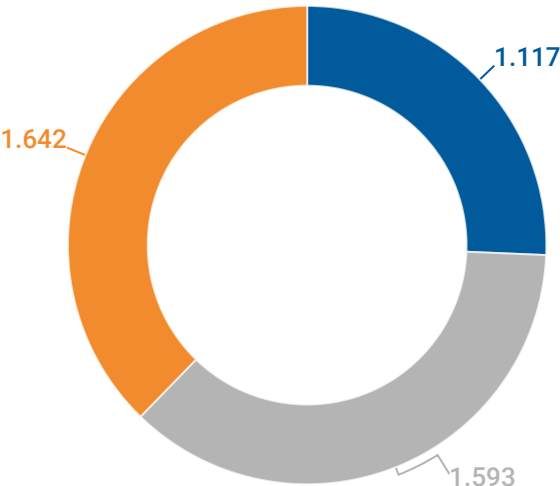

● PREGRADO PSU ● PREGRADO TRABAJADOR ● CARRERAS TÉCNICAS

3.1.2 MATRÍCULA NUEVA PREGRADO PSU 2018

PREGRADO PSU	INGRESOS COHORTE		INGRESOS NO COHORTE		TOTAL
	MUJER	HOMBRE	MUJER	HOMBRE	
CASA CENTRAL (LIQUIQUE)	508	423	33	27	991
SEDE VICTORIA	90	36	0	0	126
TOTAL	598	459	33	27	1.117

“

En pregrado PSU, las matrículas nuevas son mayoritariamente del género femenino, tanto en la Casa Central de Iquique como en la Sede Victoria. Se muestran los ingresos diferenciados por Ingresos Cohorte y No Cohorte, para los que se observa la misma tendencia de mayor número de ingresos de mujeres.

”



CASA CENTRAL IQUIQUE

FACULTAD	CARRERA	INGRESOS COHORTE		TOTAL
		MUJER	HOMBRE	
FACULTAD DE CIENCIAS DE LA SALUD	ENFERMERÍA	34	8	42
	FONOAUDIOLOGÍA	38	3	41
	KINESIOLOGÍA	32	22	54
	ODONTOLOGÍA	43	17	60
	PSICOLOGÍA	26	22	48
	QUÍMICA Y FARMACIA	28	19	47
FACULTAD DE CIENCIAS EMPRESARIALES	CONTADOR PÚBLICO Y AUDITOR	7	6	13
	INGENIERÍA COMERCIAL	28	32	60
	INGENIERÍA EN INFORMACIÓN Y CONTROL DE GESTIÓN	13	2	15
FACULTAD DE CIENCIAS HUMANAS	EDUCACIÓN PARVULARIA	23	0	23
	PEDAGOGÍA EN EDUCACIÓN BÁSICA	19	1	20
	PEDAGOGÍA EN EDUCACIÓN FÍSICA	11	28	39
	PEDAGOGÍA EN INGLÉS PARA ENSEÑANZA PRE-ESCOLAR, BÁSICA Y MEDIA	19	16	35
	PEDAGOGÍA EN LENGUA CASTELLANA Y COMUNICACIÓN	21	5	26
	PEDAGOGÍA EN MATEMÁTICAS Y FÍSICA	11	8	19
	SOCIOLOGÍA	5	8	13
	TRADUCCIÓN INGLÉS CASTELLANO INGLÉS MENCIÓN FRANCÉS	13	9	22
	LICENCIATURA EN LENGUA INGLESA			
FACULTAD DE CIENCIAS DE LA SALUD	DERECHO	28	35	63
	TRABAJO SOCIAL	25	7	32
FACULTAD DE INGENIERÍA Y ARQUITECTURA	ARQUITECTURA	21	17	38
	INGENIERÍA CIVIL AMBIENTAL	4	15	19
	INGENIERÍA CIVIL DE MINAS	10	24	34
	INGENIERÍA CIVIL ELECTRÓNICA	2	18	20
	INGENIERÍA CIVIL EN COMPUTACIÓN E INFORMÁTICA	1	26	27
	INGENIERÍA CIVIL INDUSTRIAL	21	45	66
	INGENIERÍA CIVIL METALÚRGICA	8	16	24
FACULTAD DE RECURSOS NATURALES RENOVABLES	AGRONOMÍA	4	4	8
	BIOLOGÍA MARINA	3	4	7
	INGENIERÍA EN BIOTECNOLOGÍA	10	6	16

SEDE VICTORIA

FACULTAD	CARRERA	INGRESOS COHORTE		TOTAL
		MUJER	HOMBRE	
FACULTAD DE CIENCIAS DE LA SALUD	ENFERMERÍA	36	7	43
	KINESIOLOGÍA	23	8	31
	PSICOLOGÍA	23	15	38
FACULTAD DE CIENCIAS JURÍDICAS Y POLÍTICAS	DERECHO	8	6	14

3.1.3 MATRÍCULA NUEVA PREGRADO TRABAJADOR 2018

PREGRADO TRABAJADOR	INGRESOS COHORTE		INGRESOS NO COHORTE		TOTAL
	MUJER	HOMBRE	MUJER	HOMBRE	
SEDE IQUIQUE	165	189	4	10	368
SEDE VICTORIA	106	66	4	1	177
CDV ARICA	109	107	2	5	223
CDV ANTOFAGASTA	111	157	2	4	274
CDV CALAMA	38	26	1	3	68
CDV SANTIAGO	197	281	24	30	532
TOTAL	726	826	37	53	1.642

“ La matrícula nueva total en Pregrado Trabajador en 2018, a nivel agregado mayor para el sexo hombre que para mujer. En Victoria, Arica y Calama, ingresan más estudiantes de sexo mujer, al contrario que en Antofagasta y Santiago en que se observa un mayor número de matrículas de sexo hombre. ”

CASA CENTRAL IQUIQUE

FACULTAD	CARRERA	INGRESOS COHORTE		TOTAL
		MUJER	HOMBRE	
FACULTAD DE CIENCIAS EMPRESARIALES	INGENIERÍA COMERCIAL	18	11	29
	INGENIERÍA COMERCIAL MENCIÓN CONTROL DE GESTIÓN	13	30	43
	INGENIERÍA DE EJECUCIÓN EN ADMINISTRACIÓN DE EMPRESAS	38	23	61
	INGENIERÍA DE EJECUCIÓN EN CONTROL DE GESTIÓN	43	24	67
FACULTAD DE INGENIERÍA Y ARQUITECTURA	INGENIERÍA DE EJECUCIÓN INDUSTRIAL	9	40	49
	INGENIERÍA CIVIL INDUSTRIAL MENCIÓN GESTIÓN	16	31	47
	INGENIERÍA DE EJECUCIÓN EN PREVENCIÓN DE RIESGOS	28	30	58

SEDE VICTORIA

FACULTAD	CARRERA	INGRESOS COHORTE		TOTAL
		MUJER	HOMBRE	
FACULTAD DE CIENCIAS EMPRESARIALES	INGENIERÍA COMERCIAL MENCIÓN CONTROL DE GESTIÓN	5	19	24
	INGENIERÍA DE EJECUCIÓN EN ADMINISTRACIÓN DE EMPRESAS	59	20	79
FACULTAD DE INGENIERÍA Y ARQUITECTURA	INGENIERÍA DE EJECUCIÓN EN PREVENCIÓN DE RIESGOS	42	27	69

CDV ARICA

FACULTAD	CARRERA	INGRESOS COHORTE		TOTAL
		MUJER	HOMBRE	
FACULTAD DE CIENCIAS EMPRESARIALES	INGENIERÍA COMERCIAL MENCIÓN CONTROL DE GESTIÓN	15	25	40
	INGENIERÍA DE EJECUCIÓN EN ADMINISTRACIÓN DE EMPRESAS	44	26	70
	INGENIERÍA DE EJECUCIÓN EN CONTROL DE GESTIÓN	26	14	40
FACULTAD DE INGENIERÍA Y ARQUITECTURA	INGENIERÍA DE EJECUCIÓN EN PREVENCIÓN DE RIESGOS	15	26	41
FACULTAD DE RECURSOS NATURALES RENOVABLES	INGENIERÍA EJECUCIÓN AGRÍCOLA	9	16	25

CDV ANTOFAGASTA

FACULTAD	CARRERA	INGRESOS COHORTE		TOTAL
		MUJER	HOMBRE	
FACULTAD DE CIENCIAS EMPRESARIALES	INGENIERÍA COMERCIAL	27	13	40
	INGENIERÍA DE EJECUCIÓN EN ADMINISTRACIÓN EMPRESAS	26	8	34
	INGENIERÍA DE EJECUCIÓN EN CONTROL DE GESTIÓN	14	9	23
	INGENIERÍA EN ADMINISTRACIÓN LOGÍSTICA	8	16	24
FACULTAD DE INGENIERÍA Y ARQUITECTURA	INGENIERÍA DE EJECUCIÓN INDUSTRIAL	8	51	59
	INGENIERÍA CIVIL INDUSTRIAL	0	1	1
	INGENIERÍA CIVIL INDUSTRIAL MENCIÓN GESTIÓN	11	47	58
	INGENIERÍA DE EJECUCIÓN EN PREVENCIÓN DE RIESGOS	17	12	29

CDV CALAMA

FACULTAD	CARRERA	INGRESOS COHORTE		TOTAL
		MUJER	HOMBRE	
FACULTAD DE CIENCIAS EMPRESARIALES	INGENIERÍA DE EJECUCIÓN EN CONTROL DE GESTIÓN	21	13	34
FACULTAD DE INGENIERÍA Y ARQUITECTURA	INGENIERÍA DE EJECUCIÓN EN PREVENCIÓN DE RIESGOS	17	13	30

CDV SANTIAGO

FACULTAD	CARRERA	INGRESOS COHORTE		TOTAL
		MUJER	HOMBRE	
FACULTAD DE CIENCIAS EMPRESARIALES	INGENIERÍA COMERCIAL	13	20	33
	INGENIERÍA COMERCIAL MENCIÓN ADMINISTRACIÓN DE EMPRESAS	17	21	38
	INGENIERÍA DE EJECUCIÓN EN ADMINISTRACIÓN DE EMPRESAS	70	53	123
	INGENIERÍA DE EJECUCIÓN EN COMERCIO INTERNACIONAL	8	8	16
	INGENIERÍA DE EJECUCIÓN EN CONTROL DE GESTIÓN	34	27	61
	INGENIERÍA EN ADMINISTRACIÓN LOGÍSTICA	22	58	80
FACULTAD DE INGENIERÍA Y ARQUITECTURA	INGENIERÍA DE EJECUCIÓN INDUSTRIAL	7	36	43
	INGENIERÍA CIVIL INDUSTRIAL	1	0	1
	INGENIERÍA CIVIL INDUSTRIAL MENCIÓN GESTIÓN	9	33	42
	INGENIERÍA DE EJECUCIÓN EN PREVENCIÓN DE RIESGOS	16	25	41

3.1.4 MATRÍCULA NUEVA CARRERAS TÉCNICAS

CARRERAS TÉCNICAS	INGRESOS COHORTE		INGRESOS NO COHORTE		TOTAL
	MUJER	HOMBRE	MUJER	HOMBRE	
SEDE IQUIQUE	394	375	6	9	784
SEDE VICTORIA	170	73	0	2	245
CDV ARICA	80	57	1	2	140
CDV ANTOFAGASTA	48	60	2	1	111
CDV CALAMA	99	87	0	2	188
CDV SANTIAGO	78	47	0	0	125
TOTAL	869	699	9	16	1.593

“ A nivel agregado, se observa un mayor número de matrículas nuevas de sexo mujer, lo que se da en casi la totalidad de las Sedes y Centros, a excepción del CDV de Antofagasta en donde se presenta más ingresos de hombres que de mujeres. El comportamiento anterior, es inverso al tratarse de ingresos no cohorte, en donde la matrícula de hombres supera casi en un 100% al ingreso de mujeres.

”

CASA CENTRAL IQUIQUE

CARRERA	INGRESOS COHORTE		TOTAL
	MUJER	HOMBRE	
TÉCNICO DE NIVEL SUPERIOR EN TRADUCTOR BILINGÜE INGLÉS-ESPAÑOL	27	10	37
TÉCNICO DE NIVEL SUPERIOR ADMINISTRACIÓN Y GESTIÓN DE PERSONAL	61	17	78
TÉCNICO DE NIVEL SUPERIOR ASISTENTE EN EDUCACIÓN DE PÁRVULOS	74	3	77
TÉCNICO DE NIVEL SUPERIOR ELÉCTRICO - INSTRUMENTISTA MANTENEDOR PLANTAS MINERAS	1	18	19
TÉCNICO DE NIVEL SUPERIOR EN ACTIVIDAD FÍSICA Y DEL DEPORTE	13	46	59
TÉCNICO DE NIVEL SUPERIOR EN ANÁLISIS QUÍMICO	16	9	25
TÉCNICO DE NIVEL SUPERIOR EN COMERCIO EXTERIOR	47	32	79
TÉCNICO DE NIVEL SUPERIOR EN COMPUTACIÓN E INFORMÁTICA	3	22	25
TÉCNICO DE NIVEL SUPERIOR EN ELECTRICIDAD Y ELECTRÓNICA INDUSTRIAL	2	35	37
TÉCNICO DE NIVEL SUPERIOR EN ENFERMERÍA	53	23	76
TÉCNICO DE NIVEL SUPERIOR EN GEOLOGÍA	12	17	29
TÉCNICO DE NIVEL SUPERIOR EN MINERÍA METALÚRGICA	8	11	19
TÉCNICO DE NIVEL SUPERIOR EN SONIDO Y ACÚSTICA	1	21	22
TÉCNICO DE NIVEL SUPERIOR MECÁNICO MANTENEDOR DE MAQUINARIA PESADA	1	26	27
TÉCNICO DE NIVEL SUPERIOR MECÁNICO MANTENEDOR PLANTAS MINERAS		17	17
TÉCNICO DE NIVEL SUPERIOR OPERACIONES EN MINAS	5	15	20
TÉCNICO NIVEL SUPERIOR EN ADMINISTRACIÓN DE EMPRESAS-MARKETING Y GESTIÓN COMERCIAL	70	53	123

SEDE VICTORIA

CARRERA	INGRESOS COHORTE		TOTAL
	MUJER	HOMBRE	
TÉCNICO DE NIVEL SUPERIOR AGROPECUARIO	13	18	31
TÉCNICO DE NIVEL SUPERIOR ASISTENTE EN EDUCACIÓN DE PÁRVULOS	57	2	59
TÉCNICO DE NIVEL SUPERIOR EN ADMINISTRACIÓN DE EMPRESAS-MARKETING Y GESTIÓN COMERCIAL	36	10	46
TÉCNICO DE NIVEL SUPERIOR EN COMPUTACIÓN E INFORMÁTICA	4	25	29
TÉCNICO DE NIVEL SUPERIOR EN ENFERMERÍA	60	18	78

CDV ARICA

CARRERA	INGRESOS COHORTE		TOTAL
	MUJER	HOMBRE	
TÉCNICO DE NIVEL SUPERIOR EN TRADUCTOR BILINGÜE INGLÉS-ESPAÑOL	19	19	38
TÉCNICO DE NIVEL SUPERIOR ADMINISTRACIÓN Y GESTIÓN DE PERSONAL	34	13	47
TÉCNICO NIVEL SUPERIOR EN ADMINISTRACIÓN DE EMPRESAS-MARKETING Y GESTIÓN COMERCIAL	27	25	52

CDV ANTOFAGASTA

CARRERA	INGRESOS COHORTE		TOTAL
	MUJER	HOMBRE	
TÉCNICO DE NIVEL SUPERIOR EN TRADUCTOR BILINGÜE INGLÉS-ESPAÑOL	27	26	53
TÉCNICO DE NIVEL SUPERIOR OPERACIONES EN MINAS	4	18	22
TÉCNICO NIVEL SUPERIOR EN ADMINISTRACIÓN DE EMPRESAS-MARKETING Y GESTIÓN COMERCIAL	17	16	33



3.1 | MATRÍCULA NUEVA

CDV CALAMA

CARRERA	INGRESOS COHORTE		TOTAL
	MUJER	HOMBRE	
TÉCNICO DE NIVEL SUPERIOR EN TRADUCTOR BILINGÜE INGLÉS-ESPAÑOL	22	15	37
TÉCNICO DE NIVEL SUPERIOR EN ENFERMERÍA	26	8	34
TÉCNICO DE NIVEL SUPERIOR EN MINERÍA METALÚRGICA	10	14	24
TÉCNICO DE NIVEL SUPERIOR MECÁNICO MANTENEDOR PLANTAS MINERAS	0	21	21
TÉCNICO DE NIVEL SUPERIOR OPERACIONES EN MINAS	11	19	30
TÉCNICO NIVEL SUPERIOR EN ADMINISTRACIÓN DE EMPRESAS-MARKETING Y GESTIÓN COMERCIAL	30	10	40

CDV SANTIAGO

CARRERA	INGRESOS COHORTE		TOTAL
	MUJER	HOMBRE	
TÉCNICO DE NIVEL SUPERIOR EN TRADUCTOR BILINGÜE INGLÉS-ESPAÑOL	25	14	39
TÉCNICO DE NIVEL SUPERIOR ADMINISTRACIÓN Y GESTIÓN DE PERSONAL	26	8	34
TÉCNICO NIVEL SUPERIOR EN ADMINISTRACIÓN DE EMPRESAS-MARKETING Y GESTIÓN COMERCIAL	27	25	52





3.2.1 COBERTURA DE VACANTES PREGRADO PSU

La cobertura de vacantes de pregrado PSU considera solo admisión regular, es decir no contempla las vacantes ocupadas por concepto de ingresos especiales.

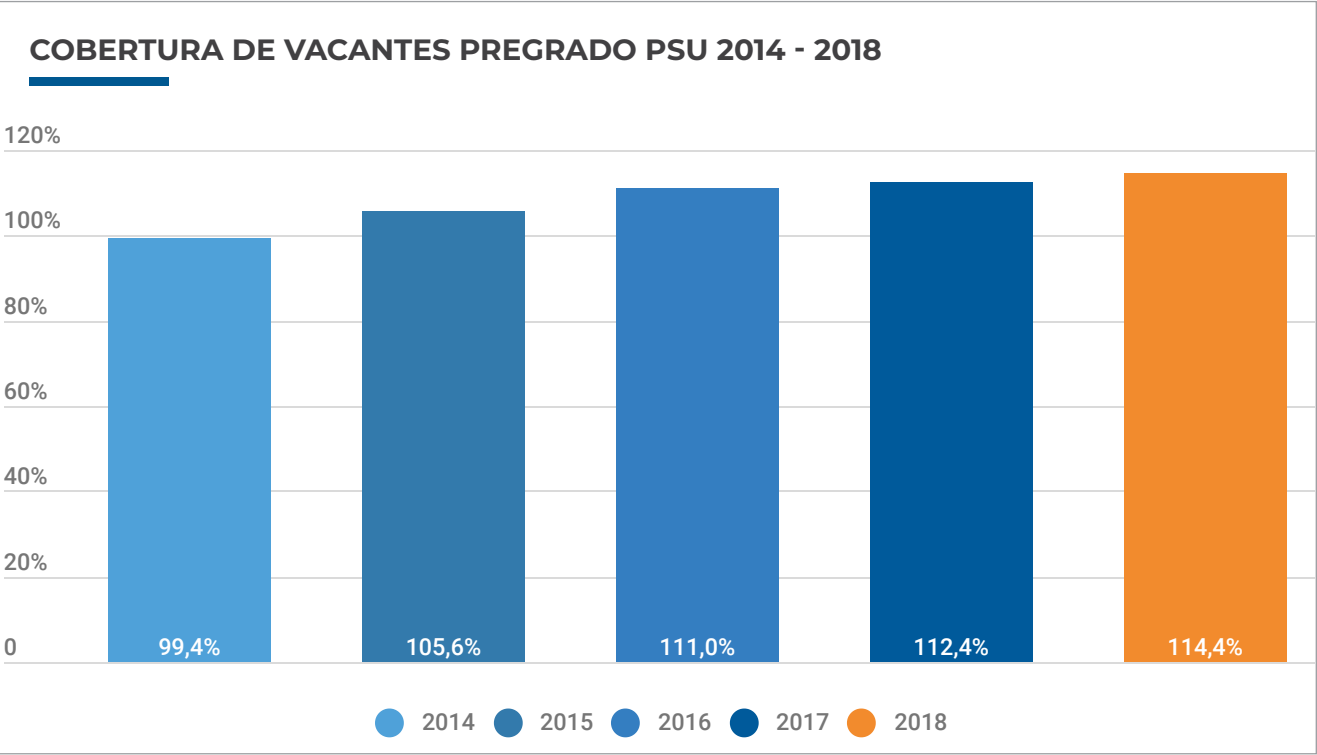

“ La cobertura de vacantes en Pregrado PSU, ha aumentado progresivamente desde el año 2014, logrando una cobertura de 114,4% en el último año. ”

3.2.2 COBERTURA DE VACANTES PREGRADO PSU POR SEDE

SEDES	2.014	2.015	2.016	2.017	2.018
IQUIQUE	105,1%	105,7%	108,7%	113,2%	114,8%
VICTORIA	69,3%	105,2%	125,2%	107,8%	111,8%

3.2.3 COBERTURA DE VACANTES PREGRADO PSU POR CARRERAS

CASA CENTRAL IQUIQUE

FACULTAD	CARRERA	VACANTES OFERTADAS	VACANTES OCUPADAS	COBERTURA VACANTES
FACULTAD DE CIENCIAS DE LA SALUD	ENFERMERÍA	40	41	102,5%
	FONOAUDIOLÓGIA	35	41	117,1%
	KINESIOLOGÍA	50	51	102,0%
	ODONTOLOGÍA	50	59	118,0%
	PSICOLOGÍA	42	46	109,5%
FACULTAD DE CIENCIAS EMPRESARIALES	QUÍMICA Y FARMACIA	35	44	125,7%
	CONTADOR PÚBLICO Y AUDITOR	15	9	60,0%
	INGENIERÍA COMERCIAL	45	55	122,2%
	INGENIERÍA EN INFORMACIÓN Y CONTROL DE GESTIÓN	15	13	86,7%
FACULTAD DE CIENCIAS HUMANAS	EDUCACIÓN PARVULARIA	10	15	150,0%
	PEDAGOGÍA EN EDUCACIÓN BÁSICA	15	18	120,0%
	PEDAGOGÍA EN EDUCACIÓN FÍSICA	15	31	206,7%
	PEDAGOGÍA EN INGLÉS PARA ENSEÑANZA PRE-ESCOLAR, BÁSICA Y MEDIA	25	30	120,0%
	PEDAGOGÍA EN LENGUA CASTELLANA Y COMUNICACIÓN	10	19	190,0%
	PEDAGOGÍA EN MATEMÁTICAS Y FÍSICA	10	19	190,0%
	SOCIOLOGÍA	12	12	100,0%
	TRADUCCIÓN INGLÉS CASTELLANO INGLÉS MENCIÓN FRANCÉS	20	22	110,0%
FACULTAD DE CIENCIAS JURÍDICAS Y POLÍTICAS	DERECHO	55	59	107,3%
	TRABAJO SOCIAL	30	32	106,7%
FACULTAD DE INGENIERÍA Y ARQUITECTURA	ARQUITECTURA	32	38	118,8%
	INGENIERÍA CIVIL AMBIENTAL	15	17	113,3%
	INGENIERÍA CIVIL DE MINAS	30	32	106,7%
	INGENIERÍA CIVIL ELECTRÓNICA	15	20	133,3%
	INGENIERÍA CIVIL EN COMPUTACIÓN E INFORMÁTICA	25	25	100,0%
	INGENIERÍA CIVIL INDUSTRIAL	50	64	128,0%
	INGENIERÍA CIVIL METALÚRGICA	25	20	80,0%
FACULTAD DE RECURSOS NATURALES RENOVABLES	AGRONOMÍA	10	8	80,0%
	BIOLOGÍA MARINA	10	7	70,0%
	INGENIERÍA EN BIOTECNOLOGÍA	10	15	150,0%

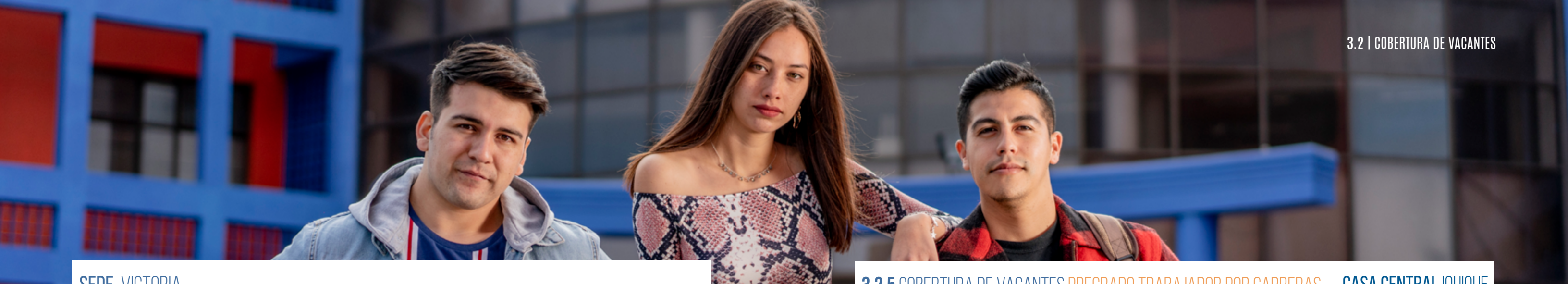

SEDE VICTORIA

FACULTAD	CARRERA	VACANTES OFERTADAS	VACANTES OCUPADAS	COBERTURA VACANTES
FACULTAD DE CIENCIAS DE LA SALUD	ENFERMERÍA	40	41	102,5%
	KINESIOLOGÍA	30	31	103,3%
	PSICOLOGÍA	25	37	148,0%
FACULTAD DE CIENCIAS JURÍDICAS Y POLÍTICAS	DERECHO	15	14	93,3%

3.2.4 COBERTURA DE VACANTES PREGRADO TRABAJADOR POR SEDE

SEDES/CDV	2.014	2.015	2.016	2.017	2.018
IQUIQUE	167,8%	159,6%	84,6%	91,4%	90,8%
VICTORIA	270,7%	165,7%	90,8%	88,8%	93,0%
ANTOFAGASTA	155,1%	114,6%	68,2%	78,1%	86,5%
ARICA	147,7%	120,6%	83,5%	105,6%	102,9%
CALAMA	125,1%	118,6%	123,8%	85,6%	75,3%
SANTIAGO	169,5%	232,4%	97,1%	75,5%	71,9%

COBERTURA DE VACANTES PREGRADO TRABAJADOR 2014 - 2018

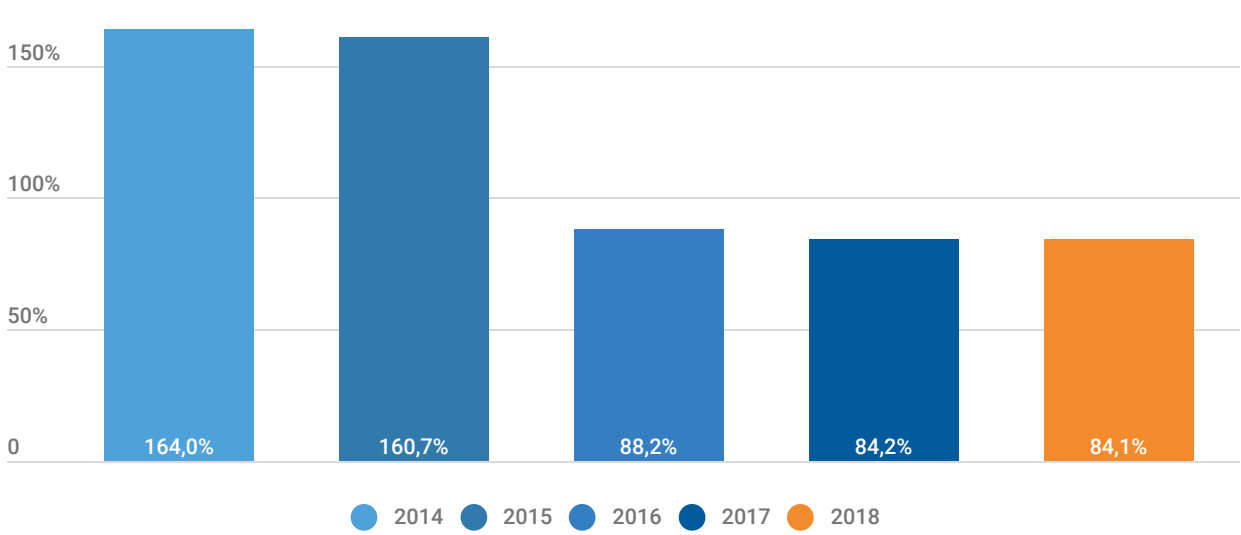

3.2.5 COBERTURA DE VACANTES PREGRADO TRABAJADOR POR CARRERAS

CASA CENTRAL IQUIQUE

FACULTAD	CARRERA	VACANTES OFERTADAS	VACANTES OCUPADAS	COBERTURA VACANTES
FACULTAD DE CIENCIAS EMPRESARIALES	INGENIERÍA COMERCIAL	35	29	82,9%
	INGENIERÍA COMERCIAL MENCIÓN CONTROL DE GESTIÓN	50	43	86,0%
	INGENIERÍA DE EJECUCIÓN EN ADMINISTRACIÓN DE EMPRESAS	90	61	67,8%
	INGENIERÍA DE EJECUCIÓN EN CONTROL DE GESTIÓN	40	67	167,5%
FACULTAD DE INGENIERÍA Y ARQUITECTURA	INGENIERÍA DE EJECUCIÓN INDUSTRIAL	55	49	89,1%
	INGENIERÍA CIVIL INDUSTRIAL MENCIÓN GESTIÓN	60	47	78,3%
	INGENIERÍA DE EJECUCIÓN EN PREVENCIÓN DE RIESGOS	60	58	96,7%

SEDE VICTORIA

FACULTAD	CARRERA	VACANTES OFERTADAS	VACANTES OCUPADAS	COBERTURA VACANTES
FACULTAD DE CIENCIAS EMPRESARIALES	INGENIERÍA COMERCIAL MENCIÓN CONTROL DE GESTIÓN	35	24	68,6%
	INGENIERÍA DE EJECUCIÓN EN ADMINISTRACIÓN DE EMPRESAS	80	79	98,8%
FACULTAD DE INGENIERÍA Y ARQUITECTURA	INGENIERÍA DE EJECUCIÓN EN PREVENCIÓN DE RIESGOS	70	69	98,6%



CDV ANTOFAGASTA

FACULTAD	CARRERA	VACANTES OFERTADAS	VACANTES OCUPADAS	COBERTURA VACANTES
FACULTAD DE CIENCIAS EMPRESARIALES	INGENIERÍA COMERCIAL	50	40	80,0%
	INGENIERÍA DE EJECUCIÓN EN ADMINISTRACIÓN EMPRESAS	30	34	113,3%
	INGENIERÍA DE EJECUCIÓN EN CONTROL DE GESTIÓN	35	23	65,7%
	INGENIERÍA EN ADMINISTRACIÓN LOGÍSTICA	25	24	96,0%
FACULTAD DE INGENIERÍA Y ARQUITECTURA	INGENIERÍA DE EJECUCIÓN INDUSTRIAL	55	59	107,3%
	INGENIERÍA CIVIL INDUSTRIAL MENCIÓN GESTIÓN	65	59	90,8%
	INGENIERÍA DE EJECUCIÓN EN PREVENCIÓN DE RIESGOS	50	29	58,0%

CDV ARICA

FACULTAD	CARRERA	VACANTES OFERTADAS	VACANTES OCUPADAS	COBERTURA VACANTES
FACULTAD DE CIENCIAS EMPRESARIALES	INGENIERÍA COMERCIAL MENCIÓN CONTROL DE GESTIÓN	45	40	88,9%
	INGENIERÍA DE EJECUCIÓN EN ADMINISTRACIÓN DE EMPRESAS	50	70	140,0%
	INGENIERÍA DE EJECUCIÓN EN CONTROL DE GESTIÓN	40	40	100,0%
FACULTAD DE INGENIERÍA Y ARQUITECTURA	INGENIERÍA DE EJECUCIÓN EN PREVENCIÓN DE RIESGOS	50	41	82,0%
FACULTAD DE RECURSOS NATURALES RENOVABLES	INGENIERÍA DE EJECUCIÓN AGRÍCOLA	25	25	100,0%

CDV CALAMA

FACULTAD	CARRERA	VACANTES OFERTADAS	VACANTES OCUPADAS	COBERTURA VACANTES
FACULTAD DE CIENCIAS EMPRESARIALES	INGENIERÍA DE EJECUCIÓN EN CONTROL DE GESTIÓN	35	34	97,1%
FACULTAD DE INGENIERÍA Y ARQUITECTURA	INGENIERÍA DE EJECUCIÓN EN PREVENCIÓN DE RIESGOS	50	30	60,0%

CDV SANTIAGO

FACULTAD	CARRERA	VACANTES OFERTADAS	VACANTES OCUPADAS	COBERTURA VACANTES
FACULTAD DE CIENCIAS EMPRESARIALES	INGENIERÍA COMERCIAL	80	33	41,3%
	INGENIERÍA COMERCIAL MENCIÓN ADMINISTRACIÓN DE EMPRESAS	50	38	76,0%
	INGENIERÍA DE EJECUCIÓN EN ADMINISTRACIÓN DE EMPRESAS	175	123	70,3%
	INGENIERÍA DE EJECUCIÓN EN COMERCIO INTERNACIONAL	30	16	53,3%
	INGENIERÍA DE EJECUCIÓN EN CONTROL DE GESTIÓN	65	61	93,8%
	INGENIERÍA EN ADMINISTRACIÓN LOGÍSTICA	80	80	100,0%
FACULTAD DE INGENIERÍA Y ARQUITECTURA	INGENIERÍA DE EJECUCIÓN INDUSTRIAL	50	43	86,0%
	INGENIERÍA CIVIL INDUSTRIAL MENCIÓN GESTIÓN	85	43	50,6%
	INGENIERÍA DE EJECUCIÓN EN PREVENCIÓN DE RIESGOS	50	41	82,0%

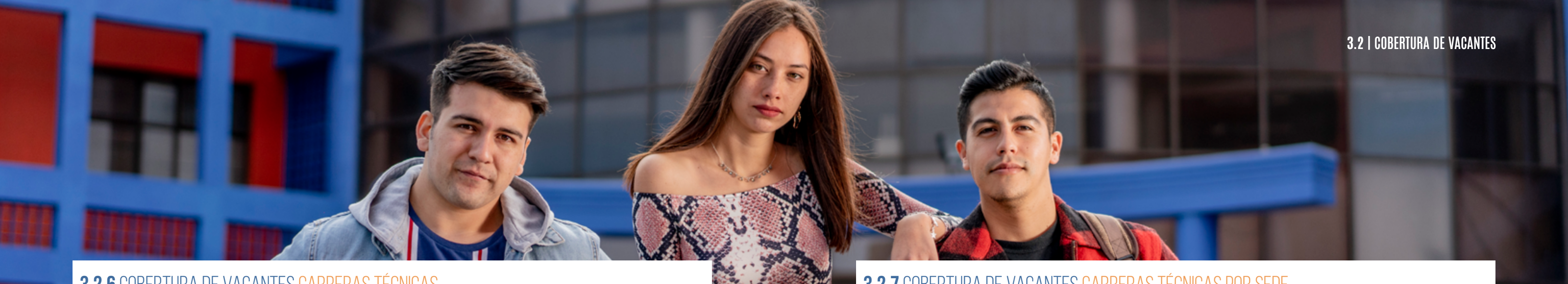

3.2.6 COBERTURA DE VACANTES CARRERAS TÉCNICAS

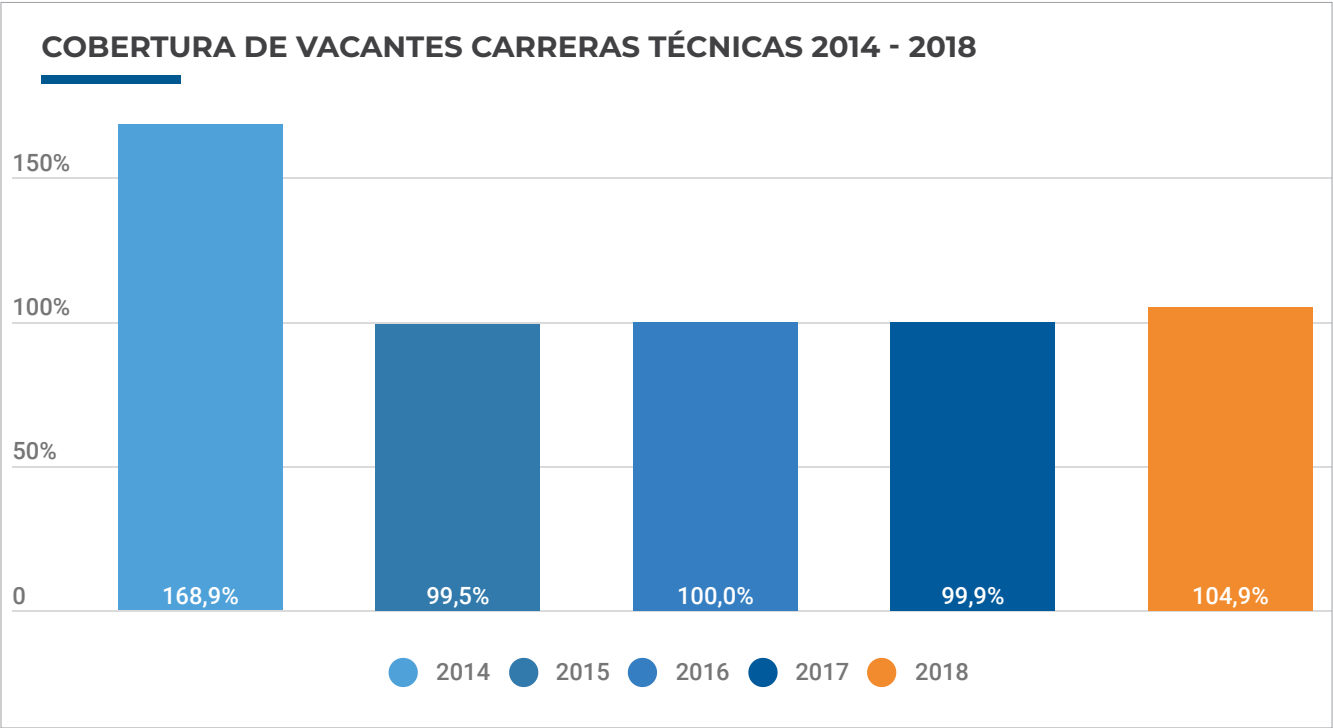

“ En los últimos años la cobertura de vacantes en carreras técnicas se ha ajustado más cercano al 100% que es el óptimo en este indicador. ”

3.2.7 COBERTURA DE VACANTES CARRERAS TÉCNICAS POR SEDE

	2.014	2.015	2.016	2.017	2.018
IQUIQUE	196,2%	107,3%	104,6%	103,4%	104,6%
VICTORIA	198,0%	103,3%	107,0%	106,2%	101,3%
ANTOFAGASTA	98,0%	100,0%	87,5%	108,0%	93,9%
ARICA	153,7%	84,2%	90,5%	78,6%	105,4%
CALAMA	168,4%	97,4%	90,1%	99,2%	124,0%
SANTIAGO	119,3%	83,8%	109,8%	94,0%	100,0%

3.2.8 COBERTURA DE VACANTES CARRERAS TÉCNICAS POR CARRERAS CASA CENTRAL IQUIQUE

CARRERA	VACANTES OFERTADAS	VACANTES OCUPADAS	COBERTURA VACANTES
TÉCNICO DE NIVEL SUPERIOR TRADUCTOR BILINGÜE INGLÉS-ESPAÑOL	35	37	105,7%
TÉCNICO DE NIVEL SUPERIOR ADMINISTRACIÓN Y GESTIÓN DE PERSONAL	80	78	97,5%
TÉCNICO DE NIVEL SUPERIOR ASISTENTE EN EDUCACIÓN DE PÁRVULOS	50	77	154,0%
TÉCNICO DE NIVEL SUPERIOR ELÉCTRICO - INSTRUMENTISTA MANTENEDOR PLANTAS MINERAS	20	19	95,0%
TÉCNICO DE NIVEL SUPERIOR EN ACTIVIDAD FÍSICA Y DEL DEPORTE	60	59	98,3%
TÉCNICO DE NIVEL SUPERIOR EN ANÁLISIS QUÍMICO	25	25	100,0%
TÉCNICO DE NIVEL SUPERIOR EN COMERCIO EXTERIOR	80	79	98,8%
TÉCNICO DE NIVEL SUPERIOR EN COMPUTACIÓN E INFORMÁTICA	25	25	100,0%
TÉCNICO DE NIVEL SUPERIOR EN ELECTRICIDAD Y ELECTRÓNICA INDUSTRIAL	40	37	92,5%
TÉCNICO DE NIVEL SUPERIOR EN ENFERMERÍA	80	76	95,0%
TÉCNICO DE NIVEL SUPERIOR EN GEOLOGÍA	30	29	96,7%
TÉCNICO DE NIVEL SUPERIOR EN MINERÍA METALÚRGICA	20	19	95,0%
TÉCNICO DE NIVEL SUPERIOR EN SONIDO Y ACÚSTICA	20	22	110,0%
TÉCNICO DE NIVEL SUPERIOR MECÁNICO MANTENEDOR DE MAQUINARIA PESADA	30	27	90,0%
TÉCNICO DE NIVEL SUPERIOR MECÁNICO MANTENEDOR PLANTAS MINERAS	20	17	85,0%
TÉCNICO DE NIVEL SUPERIOR OPERACIONES EN MINAS	20	20	100,0%
TÉCNICO NIVEL SUPERIOR EN ADMINISTRACIÓN DE EMPRESAS-MARKETING Y GESTIÓN COMERCIAL	100	123	123,0%



3.2 | COBERTURA DE VACANTES

SEDE VICTORIA

CARRERA	VACANTES OFERTADAS	VACANTES OCUPADAS	COBERTURA VACANTES
TÉCNICO DE NIVEL SUPERIOR AGROPECUARIO	25	31	124,0%
TÉCNICO DE NIVEL SUPERIOR ASISTENTE EN EDUCACIÓN DE PÁRVULOS	60	59	98,3%
TÉCNICO DE NIVEL SUPERIOR EN ADMINISTRACIÓN DE EMPRESAS-MARKETING Y GESTIÓN COMERCIAL	45	46	102,2%
TÉCNICO DE NIVEL SUPERIOR EN COMPUTACIÓN E INFORMÁTICA	30	29	96,7%
TÉCNICO DE NIVEL SUPERIOR EN ENFERMERÍA	80	78	97,5%

CDV ANTOFAGASTA

CARRERA	VACANTES OFERTADAS	VACANTES OCUPADAS	COBERTURA VACANTES
TÉCNICO DE NIVEL SUPERIOR TRADUCTOR BILINGÜE INGLÉS-ESPAÑOL	35	37	105,7%
TÉCNICO DE NIVEL SUPERIOR ADMINISTRACIÓN Y GESTIÓN DE PERSONAL	80	78	97,5%
TÉCNICO DE NIVEL SUPERIOR ASISTENTE EN EDUCACIÓN DE PÁRVULOS	50	77	154,0%
TÉCNICO DE NIVEL SUPERIOR ELÉCTRICO - INSTRUMENTISTA MANTENEDOR PLANTAS MINERAS	20	19	95,0%

CDV ARICA

CARRERA	VACANTES OFERTADAS	VACANTES OCUPADAS	COBERTURA VACANTES
TÉCNICO DE NIVEL SUPERIOR TRADUCTOR BILINGÜE INGLÉS-ESPAÑOL	30	38	126,7%
TÉCNICO DE NIVEL SUPERIOR ADMINISTRACIÓN Y GESTIÓN DE PERSONAL	50	47	94,0%
TÉCNICO NIVEL SUPERIOR EN ADMINISTRACIÓN DE EMPRESAS-MARKETING Y GESTIÓN COMERCIAL	50	52	104,0%

CDV CALAMA

CARRERA	VACANTES OFERTADAS	VACANTES OCUPADAS	COBERTURA VACANTES
TÉCNICO DE NIVEL SUPERIOR EN TRADUCTOR BILINGÜE INGLÉS-ESPAÑOL	25	37	148,0%
TÉCNICO DE NIVEL SUPERIOR EN ENFERMERÍA	25	34	136,0%
TÉCNICO DE NIVEL SUPERIOR EN MINERÍA METALÚRGICA	25	24	96,0%
TÉCNICO DE NIVEL SUPERIOR MECÁNICO MANTENEDOR PLANTAS MINERAS	25	21	84,0%
TÉCNICO DE NIVEL SUPERIOR OPERACIONES EN MINAS	25	30	120,0%
TÉCNICO NIVEL SUPERIOR EN ADMINISTRACIÓN DE EMPRESAS-MARKETING Y GESTIÓN COMERCIAL	25	40	160,0%

CDV SANTIAGO

CARRERA	VACANTES OFERTADAS	VACANTES OCUPADAS	COBERTURA VACANTES
TÉCNICO DE NIVEL SUPERIOR TRADUCTOR BILINGÜE INGLÉS-ESPAÑOL	35	39	1
TÉCNICO DE NIVEL SUPERIOR ADMINISTRACIÓN Y GESTIÓN DE PERSONAL	35	34	1
TÉCNICO NIVEL SUPERIOR EN ADMINISTRACIÓN DE EMPRESAS-MARKETING Y GESTIÓN COMERCIAL	55	52	1





3.3.1 NACIONALIDAD

NIVEL DE FORMACIÓN	SEDE	NACIONALES		EXTRANJEROS	
		N°	%	N°	%
PREGRADO PSU	IQUIQUE	922	21,2%	69	1,6%
	VICTORIA	125	2,9%	1	0,0%
PREGRADO TRABAJADOR	IQUIQUE	355	8,2%	13	0,3%
	ANTOFAGASTA	267	6,1%	7	0,2%
	ARICA	220	5,1%	3	0,1%
	CALAMA	66	1,5%	2	0,0%
	SANTIAGO	526	12,1%	6	0,1%
	VICTORIA	176	4,0%	1	0,0%
CARRERAS TÉCNICAS	IQUIQUE	732	16,8%	52	1,2%
	ANTOFAGASTA	104	2,4%	7	0,2%
	ARICA	135	3,1%	5	0,1%
	CALAMA	182	4,2%	6	0,1%
	SANTIAGO	120	2,8%	5	0,1%
	VICTORIA	244	5,6%	1	0,0%
TOTAL		4.174	95,9%	178	4,1%

3.3.2 ETNIAS

NIVEL DE FORMACIÓN	SEDE	NO INDÍGENA		INDÍGENA	
		N°	%	N°	%
PREGRADO PSU	IQUIQUE	725	16,7%	266	6,1%
	VICTORIA	94	2,2%	32	0,7%
PREGRADO TRABAJADOR	IQUIQUE	601	13,8%	183	4,2%
	ANTOFAGASTA	104	2,4%	7	0,2%
	ARICA	92	2,1%	48	1,1%
	CALAMA	141	3,2%	47	1,1%
	SANTIAGO	112	2,6%	13	0,3%
	VICTORIA	169	3,9%	76	1,7%
CARRERAS TÉCNICAS	IQUIQUE	299	6,9%	69	1,6%
	ANTOFAGASTA	247	5,7%	27	0,6%
	ARICA	166	3,8%	57	1,3%
	CALAMA	48	1,1%	20	0,5%
	SANTIAGO	499	11,5%	33	0,8%
	VICTORIA	148	3,4%	29	0,7%
TOTAL		3.445	79,2%	907	20,8%

DISTRIBUCIÓN MATRÍCULA
NUEVA EXTRANJEROS

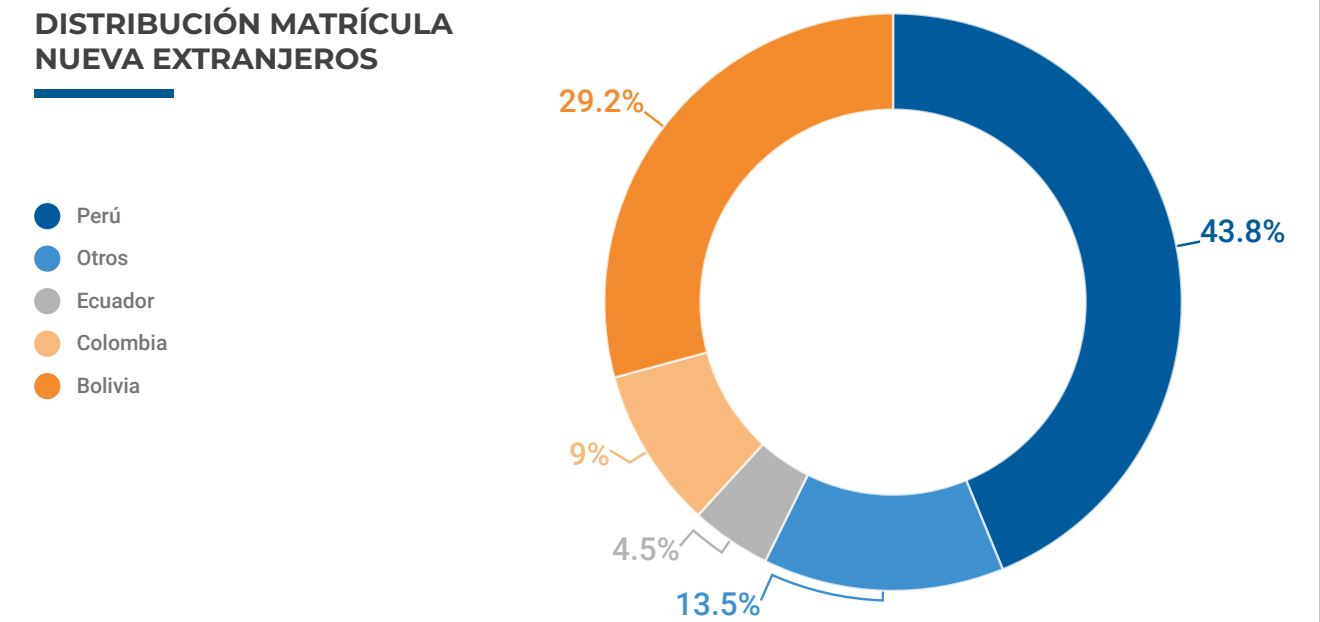



3.3.3 RANGO ETARIO

NIVEL DE FORMACIÓN	SEDE	ENTRE 17 Y 21		ENTRE 22 Y 26		ENTRE 27 Y 32		ENTRE 33 Y 39		ENTRE 40 Y 49		MAYORES DE 50	
		N°	%	N°	%	N°	%	N°	%	N°	%	N°	%
PREGRADO PSU	IQUIQUE	838	19,3%	107	2,5%	25	0,6%	9	0,2%	7	0,2%	5	0,1%
	VICTORIA	100	2,3%	21	0,5%	4	0,1%	1	0,0%	-	-	-	-
PREGRADO TRABAJADOR	IQUIQUE	243	5,6%	239	5,5%	165	3,8%	92	2,1%	33	0,8%	12	0,3%
	ANTOFAGASTA	25	0,6%	44	1,0%	24	0,6%	11	0,3%	7	0,2%	-	-
	ARICA	36	0,8%	27	0,6%	34	0,8%	26	0,6%	14	0,3%	3	0,1%
	CALAMA	66	1,5%	56	1,3%	33	0,8%	20	0,5%	10	0,2%	3	0,1%
	SANTIAGO	24	0,6%	32	0,7%	29	0,7%	20	0,5%	18	0,4%	2	0,0%
	VICTORIA	123	2,8%	57	1,3%	41	0,9%	17	0,4%	4	0,1%	3	0,1%
CARRERAS TÉCNICAS	IQUIQUE	8	0,2%	107	2,5%	112	2,6%	82	1,9%	49	1,1%	10	0,2%
	ANTOFAGASTA	3	0,1%	56	1,3%	86	2,0%	73	1,7%	47	1,1%	9	0,2%
	ARICA	1	0,0%	43	1,0%	56	1,3%	69	1,6%	44	1,0%	10	0,2%
	CALAMA	1	0,0%	21	0,5%	20	0,5%	14	0,3%	9	0,2%	3	0,1%
	SANTIAGO	5	0,1%	93	2,1%	156	3,6%	169	3,9%	90	2,1%	19	0,4%
	VICTORIA	3	0,1%	56	1,3%	54	1,2%	44	1,0%	17	0,4%	3	0,1%
TOTAL		1.476	33,9%	959	22,0%	839	19,3%	647	14,9%	349	8,0%	82	1,9%



PUNTAJE DE SELECCIÓN

3.4.1 PUNTAJES DE INGRESO PSU Y NOTAS DE ENSEÑANZA MEDIA

SEDE	PROMEDIO	MÍNIMO	MÁXIMO	DESVIACIÓN ESTÁNDAR
IQUIQUE	576,7	475,1	772,4	58,8
VICTORIA	553,4	478,8	662,8	44,0
TOTAL	573,8	475,1	772,4	57,7

“ El puntaje promedio de selección, en la Universidad corresponde a 573,8 puntos, siendo mayor en la Casa Central (576,7 puntos). El mayor puntaje máximo promedio se presentó en la Casa Central Iquique con 772,4 puntos. ”

CASA CENTRAL IQUIQUE

FACULTAD	CARRERA	PROMEDIO	MÍNIMO	MÁXIMO	DESVIACIÓN ESTÁNDAR
FACULTAD DE CIENCIAS DE LA SALUD	ENFERMERÍA	619,0	560,9	736,1	46,5
	FONOAUDIOLOGÍA	551,1	502,6	648,1	37,7
	KINESIOLOGÍA	549,3	484,1	700,0	51,6
	ODONTOLOGÍA	616,4	552,1	744,9	46,5
	PSICOLOGÍA	582,4	526,9	706,4	42,8
FACULTAD DE CIENCIAS EMPRESARIALES	QUÍMICA Y FARMACIA	585,5	500,7	732,0	69,0
	CONTADOR PÚBLICO Y AUDITOR	576,8	480,0	673,1	66,9
	INGENIERÍA COMERCIAL	560,8	478,5	714,2	60,2
	INGENIERÍA EN INFORMACIÓN Y CONTROL DE GESTIÓN	575,6	498,3	635,2	45,3
FACULTAD DE CIENCIAS HUMANAS	EDUCACIÓN PARVULARIA	551,6	475,3	679,8	48,4
	PEDAGOGÍA EN EDUCACIÓN BÁSICA	559,4	482,3	671,1	60,7
	PEDAGOGÍA EN EDUCACIÓN FÍSICA	544,4	480,1	659,3	45,9
	PEDAGOGÍA EN INGLÉS PARA ENSEÑANZA PRE-ESCOLAR, BÁSICA Y MEDIA	562,9	484,3	668,1	50,1
	PEDAGOGÍA EN LENGUA CASTELLANA Y COMUNICACIÓN	599,1	540,3	708,2	52,4
	PEDAGOGÍA EN MATEMÁTICAS Y FÍSICA	610,1	494,4	772,4	78,0
	SOCIOLOGÍA	556,9	475,2	632,1	52,8
	TRADUCCIÓN INGLÉS CASTELLANO INGLÉS MENCIÓN FRANCÉS	565,6	514,1	703,6	45,4

CASA CENTRAL IQUIQUE

FACULTAD	CARRERA	PROMEDIO	MÍNIMO	MÁXIMO	DESVIACIÓN ESTÁNDAR
FACULTAD DE CIENCIAS JURÍDICAS Y POLÍTICAS	DERECHO	600,2	527,4	723,6	55,2
	TRABAJO SOCIAL	535,3	475,1	697,1	53,0
FACULTAD DE INGENIERÍA Y ARQUITECTURA	ARQUITECTURA	577,4	525,1	592,2	38,0
	INGENIERÍA CIVIL AMBIENTAL	536,5	478,2	678,5	37,3
	INGENIERÍA CIVIL DE MINAS	574,6	505,5	684,6	42,4
	INGENIERÍA CIVIL ELECTRÓNICA	560,2	475,7	714,2	62,2
	INGENIERÍA CIVIL EN COMPUTACIÓN E INFORMÁTICA	554,0	480,2	765,7	65,3
	INGENIERÍA CIVIL INDUSTRIAL	615,7	553,0	686,1	49,0
FACULTAD DE RECURSOS NATURALES RENOVABLES	INGENIERÍA CIVIL METALÚRGICA	582,9	504,1	592,2	54,3
	AGRONOMÍA	525,2	478,8	617,1	46,7
	BIOLOGÍA MARINA	557,6	483,7	697,7	77,0
	INGENIERÍA EN BIOTECNOLOGÍA	549,4	489,7	712,4	59,0

SEDE VICTORIA

FACULTAD	CARRERA	PROMEDIO	MÍNIMO	MÁXIMO	DESVIACIÓN ESTÁNDAR
FACULTAD DE CIENCIAS DE LA SALUD	ENFERMERÍA	586,6	544,8	662,8	31,8
	KINESIOLOGÍA	529,1	478,8	638,9	40,4
	PSICOLOGÍA	541,8	484,8	651,6	41,4
FACULTAD DE CIENCIAS JURÍDICAS Y POLÍTICAS	DERECHO	541,3	502,2	585,1	29,7

PUNTAJE PROMEDIO PSU

SEDE	PROMEDIO	MÍNIMO	MÁXIMO	DESVIACIÓN ESTÁNDAR
IQUIQUE	533,9	450,0	748,5	50,7
VICTORIA	502,1	450,0	624,5	38,0
TOTAL	529,9	450,0	748,5	50,4

CASA CENTRAL IQUIQUE

FACULTAD	CARRERA	PROMEDIO	MÍNIMO	MÁXIMO	DESVIACIÓN ESTÁNDAR
FACULTAD DE CIENCIAS DE LA SALUD	ENFERMERÍA	531,2	453,5	659,5	58,1
	FONOAUDIOLÓGIA	499,5	451,0	573,5	30,4
	KINESIOLOGÍA	506,7	450,0	616,0	42,8
	ODONTOLOGÍA	569,7	508,5	708,5	43,3
	PSICOLOGÍA	513,8	452,0	632,0	43,1
	QUÍMICA Y FARMACIA	548,9	473,0	711,0	61,2
FACULTAD DE CIENCIAS EMPRESARIALES	CONTADOR PÚBLICO Y AUDITOR	538,8	480,5	632,0	50,6
	INGENIERÍA COMERCIAL	539,8	475,5	642,5	42,3
	INGENIERÍA EN INFORMACIÓN Y CONTROL DE GESTIÓN	530,0	481,0	621,0	42,1
FACULTAD DE CIENCIAS HUMANAS	EDUCACIÓN PARVULARIA	514,9	479,0	579,5	31,5
	PEDAGOGÍA EN EDUCACIÓN BÁSICA	533,5	483,0	625,5	36,3
	PEDAGOGÍA EN EDUCACIÓN FÍSICA	523,0	475,5	625,5	32,9
	PEDAGOGÍA EN INGLÉS PARA ENSEÑANZA PRE-ESCOLAR, BÁSICA Y MEDIA	546,4	486,5	627,0	35,0
	PEDAGOGÍA EN LENGUA CASTELLANA Y COMUNICACIÓN	548,7	487,5	648,5	44,0
	PEDAGOGÍA EN MATEMÁTICAS Y FÍSICA	559,4	482,0	748,5	61,9
	SOCIOLOGÍA	552,7	500,0	694,5	63,3
	TRADUCCIÓN INGLÉS CASTELLANO INGLÉS MENCION FRANCÉS	534,6	451,0	649,0	51,6

CASA CENTRAL IQUIQUE

FACULTAD	CARRERA	PROMEDIO	MÍNIMO	MÁXIMO	DESVIACIÓN ESTÁNDAR
FACULTAD DE CIENCIAS JURÍDICAS Y POLÍTICAS	DERECHO	536,1	452,0	666,0	53,7
	TRABAJO SOCIAL	504,8	459,0	617,5	38,8
FACULTAD DE INGENIERÍA Y ARQUITECTURA	ARQUITECTURA	532,2	455,0	615,5	41,9
	INGENIERÍA CIVIL AMBIENTAL	540,4	480,0	632,0	45,4
	INGENIERÍA CIVIL DE MINAS	524,1	450,0	608,5	45,1
	INGENIERÍA CIVIL ELECTRÓNICA	534,1	456,0	645,0	48,4
	INGENIERÍA CIVIL EN COMPUTACIÓN E INFORMÁTICA	535,4	456,5	663,0	55,9
	INGENIERÍA CIVIL INDUSTRIAL	559,2	456,5	688,0	55,2
	INGENIERÍA CIVIL METALÚRGICA	527,3	459,0	659,5	52,0

SEDE VICTORIA

FACULTAD	CARRERA	PROMEDIO	MÍNIMO	MÁXIMO	DESVIACIÓN ESTÁNDAR
FACULTAD DE CIENCIAS DE LA SALUD	ENFERMERÍA	513,1	452,0	592,0	38,5
	KINESIOLOGÍA	496,7	453,0	573,5	33,6
	PSICOLOGÍA	497,5	450,0	624,5	41,7
FACULTAD DE CIENCIAS JURÍDICAS Y POLÍTICAS	DERECHO	494,1	450,0	535,0	26,3

PUNTAJE RANKING, NEM Y NOTAS DE ENSEÑANZA MEDIA

SEDE	PUNTAJE RANKING		PUNTAJE NEM		NEM	
	PROMEDIO	DESVIACIÓN ESTÁNDAR	PROMEDIO	DESVIACIÓN ESTÁNDAR	PROMEDIO	DESVIACIÓN ESTÁNDAR
IQUIQUE	617,2	113,5	586,0	89,9	5,8	0,6
VICTORIA	603,5	89,6	579,6	68,2	5,8	0,3
TOTAL	615,5	110,8	585,2	87,5	5,8	0,6

CASA CENTRAL IQUIQUE

FACULTAD	CARRERA	PUNTAJE RANKING		PUNTAJE NEM		NEM	
		PROMEDIO	DESVIACIÓN ESTÁNDAR	PROMEDIO	DESVIACIÓN ESTÁNDAR	PROMEDIO	DESVIACIÓN ESTÁNDAR
FACULTAD DE CIENCIAS DE LA SALUD	ENFERMERÍA	716,1	82,5	659,3	61,5	6,2	0,3
	FONOAUDIOLOGÍA	610,0	84,1	580,7	57,2	5,8	0,3
	KINESIOLOGÍA	590,8	123,9	562,3	106,1	5,7	0,9
	ODONTOLOGÍA	672,9	83,4	637,6	62,2	6,1	0,3
	PSICOLOGÍA	628,8	129,2	596,2	108,7	5,8	0,9
	QUÍMICA Y FARMACIA	624,3	103,0	599,5	83,2	5,9	0,4
FACULTAD DE CIENCIAS EMPRESARIALES	CONTADOR PÚBLICO Y AUDITOR	618,6	120,3	579,7	82,5	5,8	0,4
	INGENIERÍA COMERCIAL	587,7	107,4	561,5	83,6	5,7	0,4
	INGENIERÍA EN INFORMACIÓN Y CONTROL DE GESTIÓN	628,7	89,1	594,0	68,8	5,9	0,3
FACULTAD DE CIENCIAS HUMANAS	EDUCACIÓN PARVULARIA	598,9	91,2	571,3	72,2	5,8	0,4
	PEDAGOGÍA EN EDUCACIÓN BÁSICA	595,8	120,1	571,8	97,7	5,8	0,5
	PEDAGOGÍA EN EDUCACIÓN FÍSICA	573,7	91,7	554,5	72,9	5,7	0,4
	PEDAGOGÍA EN INGLÉS PARA ENSEÑANZA PRE-ESCOLAR, BÁSICA Y MEDIA	575,0	97,0	549,7	69,7	5,7	0,3
	PEDAGOGÍA EN LENGUA CASTELLANA Y COMUNICACIÓN	640,3	91,3	603,5	66,8	5,9	0,3
	PEDAGOGÍA EN MATEMÁTICAS Y FÍSICA	601,2	234,2	564,3	212,5	5,4	1,9
	SOCIOLOGÍA	551,7	103,9	542,6	89,8	5,6	0,4
	TRADUCCIÓN INGLÉS CASTELLANO INGLÉS MENCIÓN FRANCÉS	585,0	77,2	568,8	62,8	5,7	0,3
	DERECHO	648,1	98,3	606,8	70,6	5,9	0,3
	TRABAJO SOCIAL	560,6	93,7	539,7	67,1	5,6	0,3

CASA CENTRAL IQUIQUE

FACULTAD	CARRERA	PUNTAJE RANKING		PUNTAJE NEM		NEM	
		PROMEDIO	DESVIACIÓN ESTÁNDAR	PROMEDIO	DESVIACIÓN ESTÁNDAR	PROMEDIO	DESVIACIÓN ESTÁNDAR
FACULTAD DE CIENCIAS JURÍDICAS Y POLÍTICAS	DERECHO	648,1	98,3	606,8	70,6	5,9	0,3
	TRABAJO SOCIAL	560,6	93,7	539,7	67,1	5,6	0,3
FACULTAD DE INGENIERÍA Y ARQUITECTURA	ARQUITECTURA	626,1	75,3	594,0	51,5	5,9	0,3
	INGENIERÍA CIVIL AMBIENTAL	531,2	72,2	522,9	60,9	5,5	0,3
	INGENIERÍA CIVIL DE MINAS	623,0	85,2	592,0	64,7	5,9	0,3
	INGENIERÍA CIVIL ELECTRÓNICA	581,8	108,1	558,7	80,1	5,7	0,4
	INGENIERÍA CIVIL EN COMPUTACIÓN E INFORMÁTICA	553,4	154,4	533,4	137,7	5,5	1,2
	INGENIERÍA CIVIL INDUSTRIAL	675,1	90,5	630,6	60,2	6,0	0,3
	INGENIERÍA CIVIL METALÚRGICA	637,5	89,1	593,3	60,1	5,9	0,3
FACULTAD DE RECURSOS NATURALES RENOVABLES	AGRONOMÍA	534,1	70,8	524,4	58,8	5,5	0,3
	BIOLOGÍA MARINA	608,4	133,5	562,9	100,0	5,7	0,5
	INGENIERÍA EN BIOTECNOLOGÍA	574,5	103,5	549,7	77,7	5,7	0,4

SEDE VICTORIA

FACULTAD	CARRERA	PUNTAJE RANKING		PUNTAJE NEM		NEM	
		PROMEDIO	DESVIACIÓN ESTÁNDAR	PROMEDIO	DESVIACIÓN ESTÁNDAR	PROMEDIO	DESVIACIÓN ESTÁNDAR
FACULTAD DE CIENCIAS DE LA SALUD	ENFERMERÍA	671,8	73,8	632,5	51,2	6,1	0,2
	KINESIOLOGÍA	564,5	69,8	552,7	56,8	5,7	0,3
	PSICOLOGÍA	571,2	76,8	557,5	64,2	5,7	0,3
FACULTAD DE CIENCIAS JURÍDICAS Y POLÍTICAS	DERECHO	575,4	87,8	542,9	52,0	5,6	0,3

Solo Estudiantes por Vía de Ingreso Regular

3.4.2 PREFERENCIAS DE LOS ESTUDIANTES

SEDE	1° PREFERENCIA		2° PREFERENCIA		3° PREFERENCIA		4° PREFERENCIA O MÁS		TOTAL
	N°	%	N°	%	N°	%	N°	%	
IQUIQUE	666	82%	93	11,4%	31	3,8%	27	3,3%	817
VICTORIA	80	68%	18	15,3%	7	5,9%	13	11,0%	118
TOTAL	746	80%	111	11,9%	38	4,1%	40	4,3%	935

No se incluyen los repostulados, ni oficio verificador

DISTRIBUCIÓN DE LOS ESTUDIANTES

- 1° PREFERENCIA
- 2° PREFERENCIA
- 3° PREFERENCIA
- 4° PREFERENCIA O MÁS

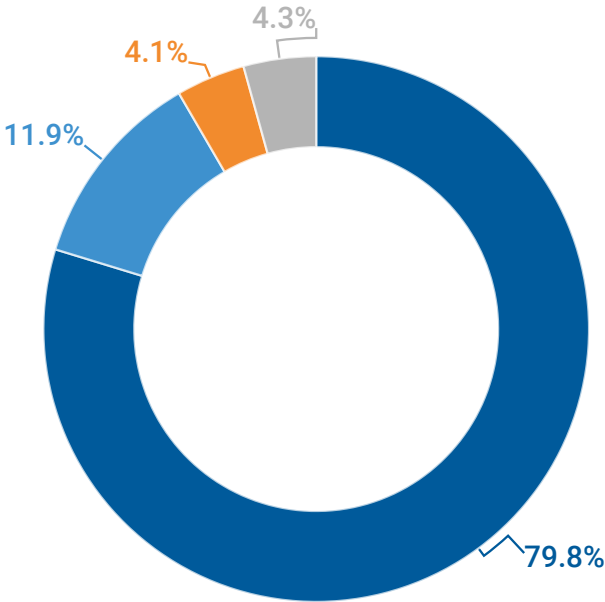

Los matriculados que seleccionaron a nuestra institución como 1° preferencia, concentraron el 79,8% del total de matriculados.

CASA CENTRAL IQUIQUE

FACULTAD	CARRERA	1° PREFERENCIA		2° PREFERENCIA		3° PREFERENCIA		4° PREFERENCIA O MAS		TOTAL
		N°	%	N°	%	N°	%	N°	%	
FACULTAD DE CIENCIAS DE LA SALUD	ENFERMERÍA	31	75,6%	5	12,2%	2	4,9%	3	7,3%	41
	FONOAUDIOLÓGIA	32	78,0%	9	22,0%	0	0,0%	0	0,0%	41
	KINESIOLOGÍA	31	63,3%	12	24,5%	3	6,1%	3	6,1%	49
	ODONTOLOGÍA	36	65,5%	13	23,6%	3	5,5%	3	5,5%	55
	PSICOLOGÍA	40	88,9%	2	4,4%	2	4,4%	1	2,2%	45
FACULTAD DE CIENCIAS EMPRESARIALES	QUÍMICA Y FARMACIA	32	72,7%	7	15,9%	3	6,8%	2	4,5%	44
	CONTADOR PÚBLICO Y AUDITOR	7	87,5%	1	12,5%	0	0,0%	0	0,0%	8
	INGENIERÍA COMERCIAL	45	86,5%	5	9,6%	2	3,8%	0	0,0%	52
	INGENIERÍA EN INFORMACIÓN Y CONTROL DE GESTIÓN	12	100,0%	0	0,0%	0	0,0%	0	0,0%	12
	EDUCACIÓN PARVULARIA	13	86,7%	1	6,7%	0	0,0%	1	6,7%	15
FACULTAD DE CIENCIAS HUMANAS	PEDAGOGÍA EN EDUCACIÓN BÁSICA	14	87,5%	2	12,5%	0	0,0%	0	0,0%	16
	PEDAGOGÍA EN EDUCACIÓN FÍSICA	29	93,5%	1	3,2%	1	3,2%	0	0,0%	31
	PEDAGOGÍA EN INGLÉS PARA ENSEÑANZA PRE-ESCOLAR, BÁSICA Y MEDIA	26	89,7%	3	10,3%	0	0,0%	0	0,0%	29
	PEDAGOGÍA EN LENGUA CASTELLANA Y COMUNICACIÓN	17	89,5%	1	5,3%	1	5,3%	0	0,0%	19
	PEDAGOGÍA EN MATEMÁTICAS Y FÍSICA	15	83,3%	1	5,6%	1	5,6%	1	5,6%	18
FACULTAD DE CIENCIAS JURÍDICAS Y POLÍTICAS	SOCIOLOGÍA	6	60,0%	2	20,0%	0	0,0%	2	20,0%	10
	TRADUCCIÓN INGLÉS CASTELLANO INGLÉS MENCIÓN FRANCÉS	18	81,8%	1	4,5%	1	4,5%	2	9,1%	22
	DERECHO	54	91,5%	2	3,4%	2	3,4%	1	1,7%	59
	TRABAJO SOCIAL	19	67,9%	5	17,9%	2	7,1%	2	7,1%	28
	ARQUITECTURA	34	89,5%	2	5,3%	1	2,6%	1	2,6%	38
FACULTAD DE INGENIERÍA Y ARQUITECTURA	INGENIERÍA CIVIL AMBIENTAL	10	66,7%	2	13,3%	2	13,3%	1	6,7%	15
	INGENIERÍA CIVIL DE MINAS	18	75,0%	5	20,8%	0	0,0%	1	4,2%	24
	INGENIERÍA CIVIL ELECTRÓNICA	11	73,3%	4	26,7%	0	0,0%	0	0,0%	15
	INGENIERÍA CIVIL EN COMPUTACIÓN E INFORMÁTICA	23	100,0%	0	0,0%	0	0,0%	0	0,0%	23
	INGENIERÍA CIVIL INDUSTRIAL	58	92,1%	3	4,8%	0	0,0%	2	3,2%	63
FACULTAD DE RECURSOS NATURALES RENOVABLES	INGENIERÍA CIVIL METALÚRGICA	15	93,8%	0	0,0%	1	6,3%	0	0,0%	16
	AGRONOMÍA	5	71,4%	2	28,6%	0	0,0%	0	0,0%	7
	BIOLOGÍA MARINA	3	42,9%	1	14,3%	2	28,6%	1	14,3%	7
	INGENIERÍA EN BIOTECNOLOGÍA	12	80,0%	1	6,7%	2	13,3%	0	0,0%	15

SEDE VICTORIA

FACULTAD	CARRERA	1 º PREFERENCIA		2º PREFERENCIA		3º PREFERENCIA		4º PREFERENCIA O MAS		TOTAL
		Nº	%	Nº	%	Nº	%	Nº	%	
FACULTAD DE CIENCIAS DE LA SALUD	ENFERMERÍA	27	1	6	0	2	0	6	0	41
	KINESIOLOGÍA	20	1	6	0	3	0	2	0	31
	PSICOLOGÍA	24	1	6	0	0	0	4	0	34
FACULTAD DE CIENCIAS JURÍDICAS Y POLÍTICAS	DERECHO	9	1	0	0	2	0	1	0	12

No se incluyen los repostulados, ni oficio verificador

3.4.3 POSTULACIONES EFECTIVAS

SEDE	VACANTES	FEMENINO	MASCULINO	POSTULACIONES	POST/VAC
IQUIQUE	751	865	612	1477	1,97
VICTORIA	110	181	77	258	2,35
TOTAL	861	1.046	689	1.735	2.02

“ Por cada vacante ofrecida, la Universidad Arturo Prat, presentó 2,02 postulantes efectivos. A nivel de Sede, en Victoria las postulaciones efectivas, fueron 2,35 por cada vacante y en Iquique fue de 1,97 postulaciones efectivas por vacante.

”

CASA CENTRAL IQUIQUE

FACULTAD	CARRERA	VACANTES	FEMENINO	MASCULINO	POSTULACIONES	POST/VAC
FACULTAD DE CIENCIAS DE LA SALUD	ENFERMERÍA	40	109	30	139	3,48
	FONOAUDIOLÓGIA	35	80	7	87	2,49
	KINESIOLOGÍA	50	62	31	93	1,86
	ODONTOLOGÍA	50	47	18	65	1,30
	PSICOLOGÍA	42	94	52	146	3,48
FACULTAD DE CIENCIAS EMPRESARIALES	QUÍMICA Y FARMACIA	35	41	32	73	2,09
	CONTADOR PÚBLICO Y AUDITOR	15	7	8	15	1,00
	INGENIERÍA COMERCIAL	45	33	35	68	1,51
	INGENIERÍA EN INFORMACIÓN Y CONTROL DE GESTIÓN	15	15	4	19	1,27
FACULTAD DE CIENCIAS HUMANAS	EDUCACIÓN PARVULARIA	10	21	0	21	2,10
	PEDAGOGÍA EN EDUCACIÓN BÁSICA	15	21	3	24	1,60
	PEDAGOGÍA EN EDUCACIÓN FÍSICA	15	13	28	41	2,73
	PEDAGOGÍA EN INGLÉS PARA ENSEÑANZA PRE-ESCOLAR, BÁSICA Y MEDIA	25	21	16	37	1,48
	PEDAGOGÍA EN LENGUA CASTELLANA Y COMUNICACIÓN	10	29	10	39	3,90
	PEDAGOGÍA EN MATEMÁTICAS Y FÍSICA	10	12	9	21	2,10
	SOCIOLOGÍA	12	5	9	14	1,17
	TRADUCCIÓN INGLÉS CASTELLANO INGLÉS MENCIÓN FRANCÉS	20	55	26	81	4,05
	DERECHO	55	49	60	109	1,98
	TRABAJO SOCIAL	30	43	16	59	1,97
FACULTAD DE INGENIERÍA Y ARQUITECTURA	ARQUITECTURA	32	26	29	55	1,72
	INGENIERÍA CIVIL AMBIENTAL	15	6	14	20	1,33
	INGENIERÍA CIVIL DE MINAS	30	11	22	33	1,10
	INGENIERÍA CIVIL ELECTRÓNICA	15	1	23	24	1,60
	INGENIERÍA CIVIL EN COMPUTACIÓN E INFORMÁTICA	25	2	41	43	1,72
	INGENIERÍA CIVIL INDUSTRIAL	50	29	60	89	1,78
	INGENIERÍA CIVIL METALÚRGICA	25	8	13	21	0,84
FACULTAD DE RECURSOS NATURALES RENOVABLES	AGRONOMÍA	10	5	4	9	0,90
	BIOLOGÍA MARINA	10	10	4	14	1,40
	INGENIERÍA EN BIOTECNOLOGÍA	10	10	8	18	1,80



SEDE VICTORIA

FACULTAD	CARRERA	VACANTES	FEMENINO	MASCULINO	POSTULACIONES	POST/VAC
FACULTAD DE CIENCIAS DE LA SALUD	ENFERMERÍA	40	76	29	105	2,63
	KINESIOLOGÍA	30	37	19	56	1,87
	PSICOLOGÍA	25	59	19	78	3,12
FACULTAD DE CIENCIAS JURÍDICAS Y POLÍTICAS	DERECHO	15	9	10	19	1,27

RELACIÓN POSTULANTES/VACANTES

EVOLUCIÓN DE LAS POSTULACIÓN EFECTIVAS POR COHORTE	2.014	2.015	2.016	2.017	2.018
POSTULACIONES	1.422	1.530	1.755	1.794	1.735
VACANTES	885	832	837	837	861
POSTULACIONES / VACANTES	1,61	1,84	2,10	2,14	2,02



EVOLUCIÓN DE LAS POSTULACIONES EFECTIVAS/VACANTES

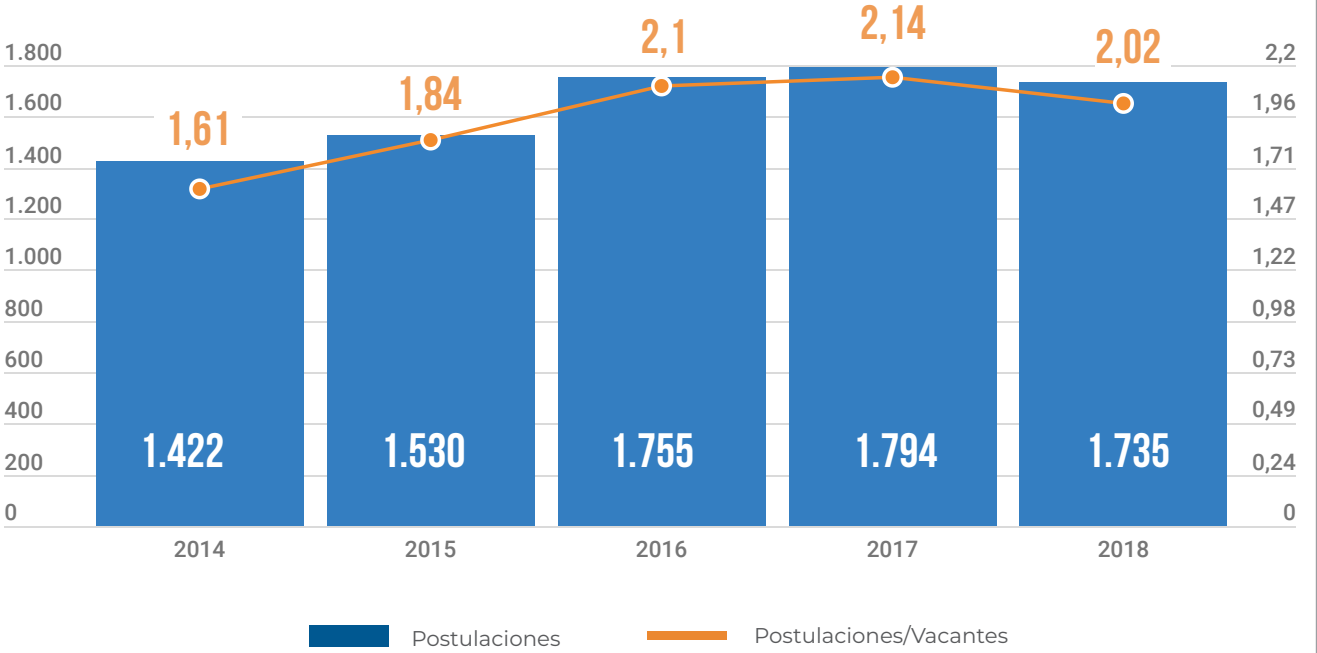

“ Se percibe un incremento sostenido en la cantidad de postulaciones desde el año 2014, sin embargo, en el año 2018 se registró una contracción, dicha tendencia se replica en la relación postulación/vacantes. Durante el año 2018 se registraron 1.735 postulaciones y la relación señala que por 1 vacante existieron 2,02 postulaciones.

”

3.4.4 PROCEDENCIA GEOGRÁFICA DE LOS ESTUDIANTES

PROCEDENCIA GEOGRÁFICA DE LOS ESTUDIANTES		N° DE ESTUDIANTES	% DE ESTUDIANTES
I	REGIÓN DE TARAPACÁ	760	77,2%
II	REGIÓN DE ANTOFAGASTA	54	5,5%
III	REGIÓN DE ATACAMA	4	0,4%
IV	REGIÓN DE COQUIMBO	10	1,0%
V	REGIÓN DE VALPARAÍSO	10	1,0%
VI	REGIÓN DEL LIBERTADOR GENERAL BERNARDO O'HIGGINS	3	0,3%
VII	REGIÓN DEL MAULE	2	0,2%
VIII	REGIÓN DEL BÍO-BÍO	25	2,5%
IX	REGIÓN DE LA ARAUCANÍA	92	9,3%
X	REGIÓN DE LOS LAGOS	4	0,4%
XIII	REGIÓN METROPOLITANA DE SANTIAGO	11	1,1%
XIV	REGIÓN DE LOS RÍOS	2	0,2%
XV	REGIÓN DE ARICA Y PARINACOTA	8	0,8%
TOTAL		985	100,0%

“ La procedencia de los estudiantes de pregrado PSU, ingresados el 2018, provienen en un 77,16% de la primera región de Tarapacá, seguido por la Región de La Araucanía con un 9,34%, correspondiente a la Sede Victoria y en tercer lugar está la Región de Antofagasta con un 5,48%. ”

CASA CENTRAL IQUIQUE

SEDE	I REGIÓN		II REGIÓN		XIII REGIÓN		OTRAS		TOTAL
	N°	%	N°	%	N°	%	N°	%	
IQUIQUE	760	88,2%	54	6,3%	10	1,2%	38	4,4%	862

SEDE VICTORIA

SEDE	IX REGIÓN		VIII REGIÓN		V REGIÓN		OTRAS		TOTAL
	N°	%	N°	%	N°	%	N°	%	
VICTORIA	91	74,0%	24	19,5%	2	1,6%	6	4,9%	123

3.4.5 PROCEDENCIA SEGÚN CARRERAS

CASA CENTRAL IQUIQUE

FACULTAD	CARRERA	I REGIÓN		II REGIÓN		XIII REGIÓN		OTRAS		TOTAL
		N°	%	N°	%	N°	%	N°	%	
FACULTAD DE CIENCIAS DE LA SALUD	ENFERMERÍA	35	85,4%	4	9,8%	1	2,4%	1	2,4%	41
	FONDAUDIOLÓGIA	37	90,2%	4	9,8%	0	0,0%	0	0,0%	41
	KINESIOLOGÍA	45	88,2%	4	7,8%	0	0,0%	2	3,9%	51
	ODONTOLOGÍA	46	78,0%	7	11,9%	1	1,7%	5	8,5%	59
	PSICOLOGÍA	43	93,5%	2	4,3%	1	2,2%	0	0,0%	46
FACULTAD DE CIENCIAS EMPRESARIALES	QUÍMICA Y FARMACIA	34	77,3%	3	6,8%	1	2,3%	6	13,6%	44
	CONTADOR PÚBLICO AUDITOR	9	100,0%	0	0,0%	0	0,0%	0	0,0%	9
	INGENIERÍA COMERCIAL	54	98,2%	1	1,8%	0	0,0%	0	0,0%	55
	INGENIERÍA EN INFORMACIÓN Y CONTROL DE GESTIÓN	12	92,3%	1	7,7%	0	0,0%	0	0,0%	13
FACULTAD DE CIENCIAS HUMANAS	EDUCACIÓN PARVULARIA	14	93,3%	1	6,7%	0	0,0%	0	0,0%	15
	PEDAGOGÍA EN EDUCACIÓN BÁSICA	16	88,9%	1	5,6%	0	0,0%	1	5,6%	18
	PEDAGOGÍA EN EDUCACIÓN FÍSICA	27	87,1%	2	6,5%	0	0,0%	2	6,5%	31
	PEDAGOGÍA EN INGLÉS PARA ENSEÑANZA PRE-ESCOLAR, BÁSICA Y MEDIA	24	80,0%	3	10,0%	1	3,3%	2	6,7%	30
	PEDAGOGÍA EN LENGUA CASTELLANA Y COMUNICACIÓN	19	100,0%	0	0,0%	0	0,0%	0	0,0%	19
	PEDAGOGÍA EN MATEMÁTICAS Y FÍSICA	19	100,0%	0	0,0%	0	0,0%	0	0,0%	19
	SOCIOLOGÍA	9	75,0%	2	16,7%	0	0,0%	1	8,3%	12
	TRADUCCIÓN INGLÉS CASTELLANO INGLÉS MENCIÓN FRANCÉS	16	72,7%	5	22,7%	1	4,5%	0	0,0%	22
	DERECHO	55	93,2%	1	1,7%	1	1,7%	2	3,4%	59
FACULTAD DE CIENCIAS JURÍDICAS Y POLÍTICAS	LICENCIATURA EN TRABAJO SOCIAL	30	93,8%	1	3,1%	0	0,0%	1	3,1%	32
FACULTAD DE INGENIERÍA Y ARQUITECTURA	ARQUITECTURA	34	89,5%	3	7,9%	0	0,0%	1	2,6%	38
	INGENIERÍA CIVIL AMBIENTAL	15	88,2%	1	5,9%	0	0,0%	1	5,9%	17
	INGENIERÍA CIVIL DE MINAS	26	81,3%	2	6,3%	1	3,1%	3	9,4%	32
	INGENIERÍA CIVIL ELECTRÓNICA	18	90,0%	1	5,0%	0	0,0%	1	5,0%	20
	INGENIERÍA CIVIL EN COMPUTACIÓN E INFORMÁTICA	25	100,0%	0	0,0%	0	0,0%	0	0,0%	25
	INGENIERÍA CIVIL INDUSTRIAL	61	95,3%	0	0,0%	0	0,0%	3	4,7%	64
	INGENIERÍA CIVIL METALÚRGICA	19	95,0%	1	5,0%	0	0,0%	0	0,0%	20
FACULTAD DE RECURSOS NATURALES RENOVABLES	AGRONOMÍA	5	62,5%	1	12,5%	0	0,0%	2	25,0%	8
	BIOLOGÍA MARINA	4	57,1%	1	14,3%	1	14,3%	1	14,3%	7
	INGENIERÍA EN BIOTECNOLOGÍA	10	66,7%	2	13,3%	1	6,7%	2	13,3%	15

PROCEDENCIA REGIONAL DE ESTUDIANTES COHORTE 2018
CASA CENTRAL IQUIQUE

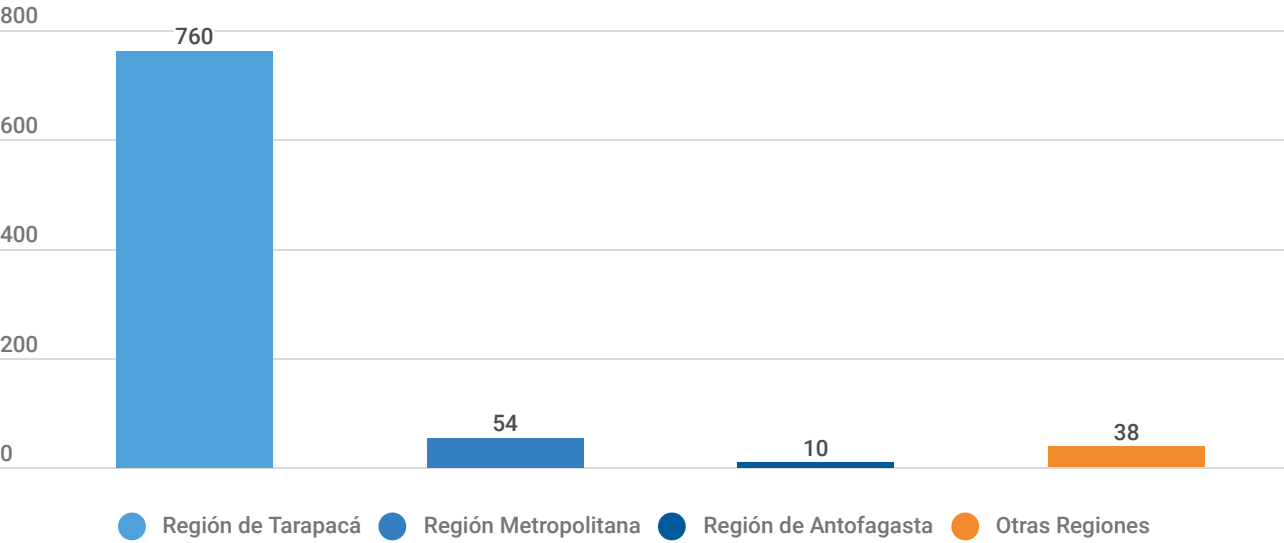

“ El 88,2% de los estudiantes pertenecientes a la cohorte 2018 declararon lugar de procedencia la Región de Tarapacá. ”

COMUNA DE PROCEDENCIA DE ESTUDIANTES DE LA PRIMERA REGIÓN, COHORTE 2018, CASA CENTRAL

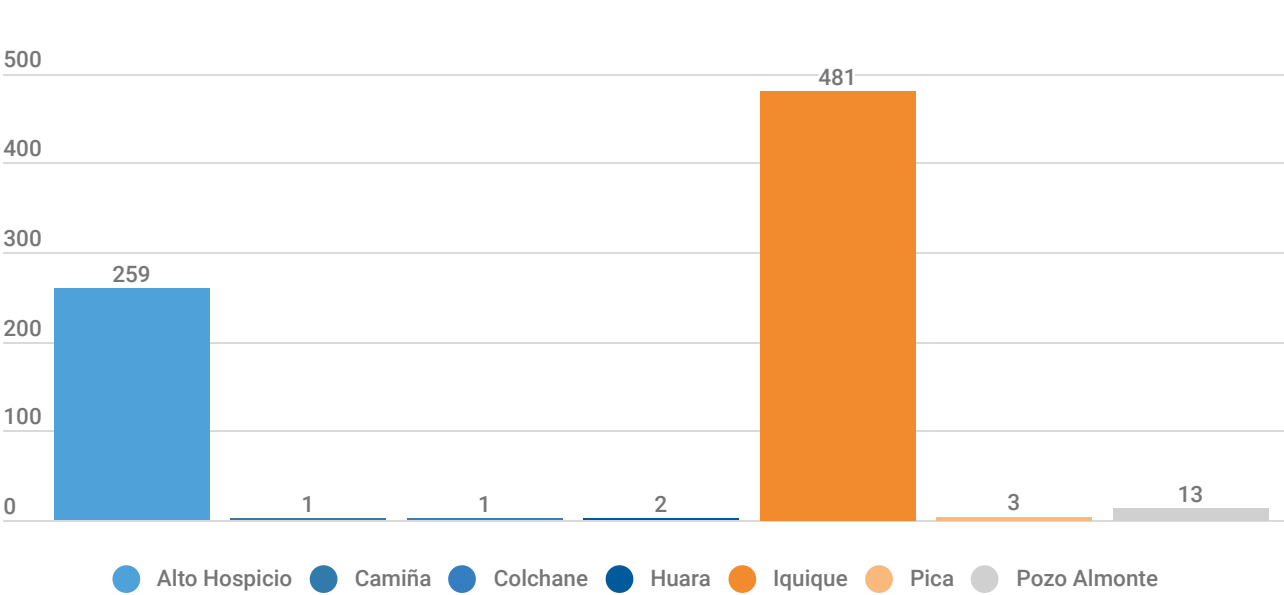

“ Al desagregar la región de Tarapacá por comunas, se observa que en la comuna de Iquique y Alto Hospicio se concentra la mayor parte de los estudiantes pertenecientes a la cohorte 2018. ”

SEDE VICTORIA

FACULTAD	CARRERA	IX REGIÓN		VIII REGIÓN		V REGIÓN		OTRAS		TOTAL
		N°	%	N°	%	N°	%	N°	%	
FACULTAD CIENCIAS DE LA SALUD	ENFERMERÍA	30	73,2%	8	19,5%	2	4,9%	1	2,4%	41
	KINESIOLOGÍA	22	71,0%	5	16,1%	0	0,0%	4	12,9%	31
	PSICOLOGÍA	27	73,0%	10	27,0%	0	0,0%	0	0,0%	37
FACULTAD DE CIENCIAS JURÍDICAS Y POLÍTICAS	DERECHO	12	85,7%	1	7,1%	0	0,0%	1	7,1%	14

PROCEDENCIA REGIONAL DE ESTUDIANTES COHORTES 2018
SEDE VICTORIA

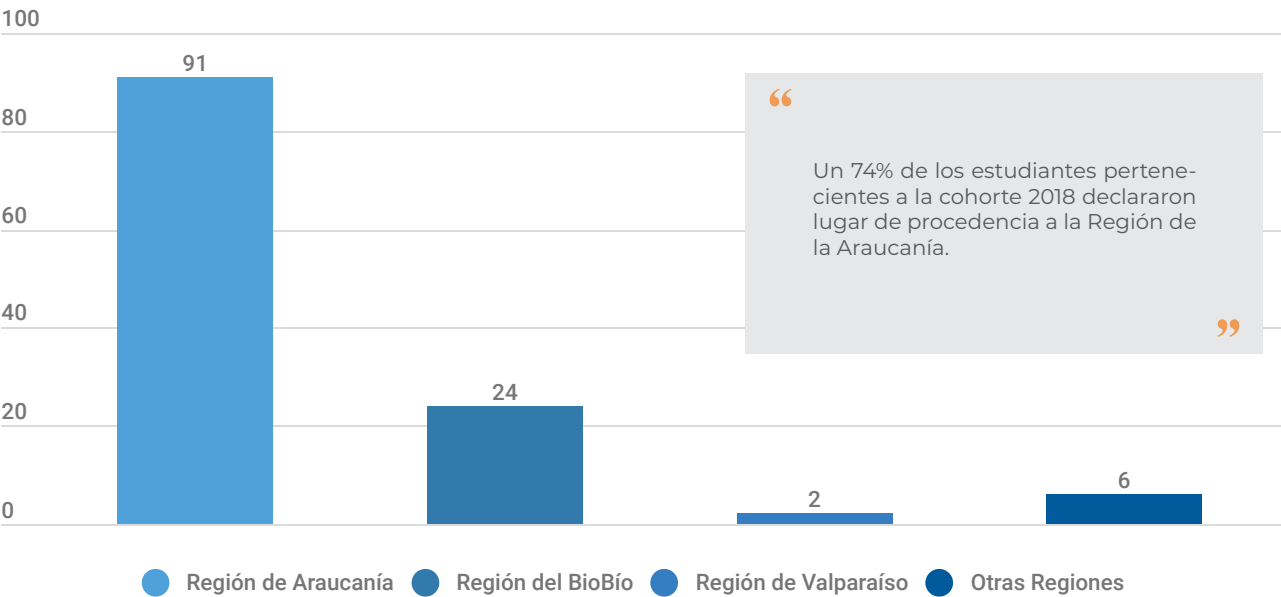

COMUNA DE PROCEDENCIA DE ESTUDIANTES DE LA NOVENA REGIÓN, COHORTE 2018, SEDE VICTORIA

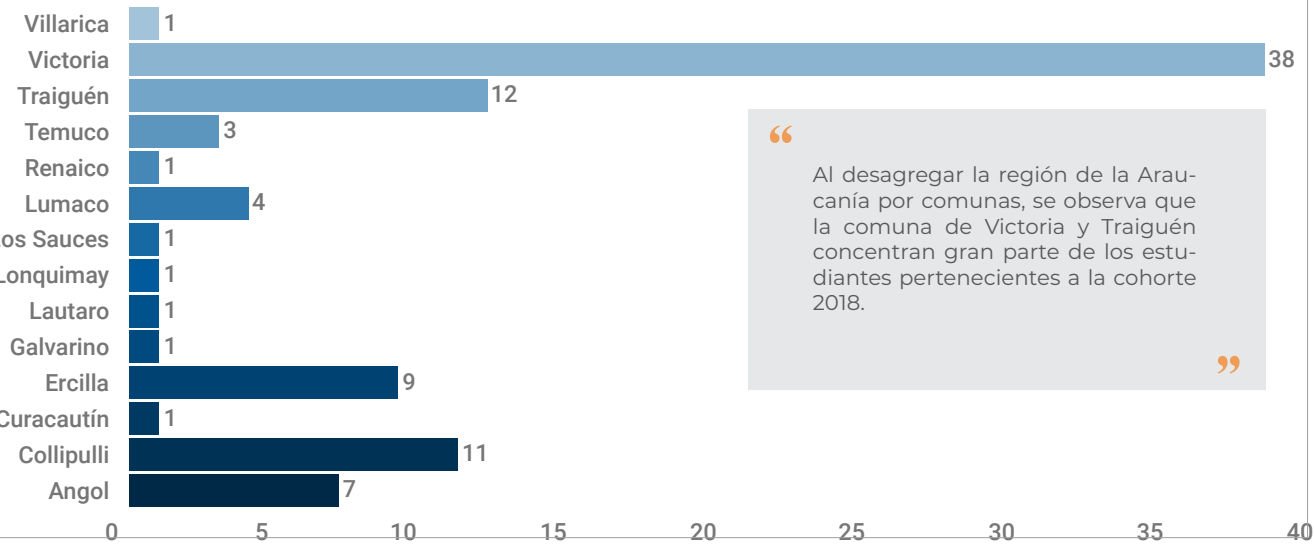

3.4.6 DEPENDENCIA EDUCACIONAL

DEPENDENCIA EDUCACIONAL, SEGÚN TIPO DE ESTABLECIMIENTO.

- Particular Subvencionado
- Particular
- Municipal
- Sin información

En el año 2018, los estudiantes nuevos de pregrado PSU, provienen en un 68% de colegios particular subvencionado, seguido por un 31% de colegios municipales y un 1% de colegios particulares.

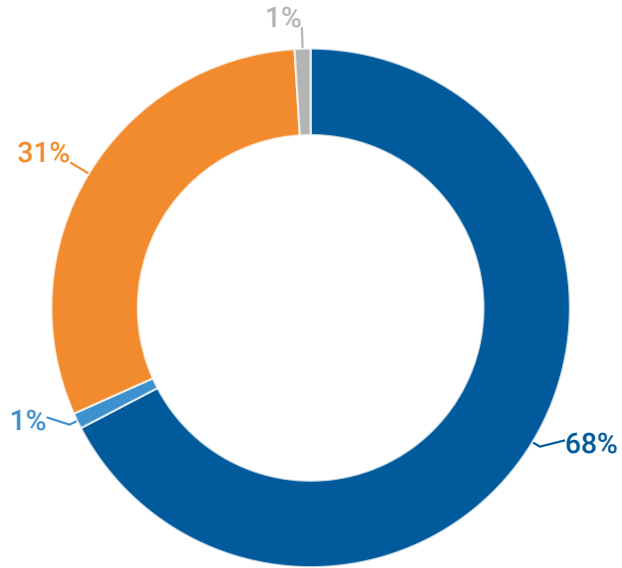

SEDE	SIN INFORMACIÓN		MUNICIPAL		PARTICULAR		PARTICULAR SUBVENCIONADO		TOTAL
	N°	%	N°	%	N°	%	N°	%	
IQUIQUE	5	0,6%	219	25,4%	12	1,4%	626	72,6%	862
VICTORIA	0	0,0%	83	67,5%	1	0,8%	39	31,7%	123
TOTAL	5	0,5%	302	30,7%	13	1,3%	665	67,5%	985



CASA CENTRAL IQUIQUE

FACULTAD	CARRERA	MUNICIPAL		PARTICULAR PAGADO		PARTICULAR SUBVENCIONADO		SIN INFORMACIÓN		TOTAL
		N°	%	N°	%	N°	%	N°	%	
FACULTAD DE CIENCIAS DE LA SALUD	ENFERMERÍA	17	41,5%	0	0,0%	24	58,5%	0	0,0%	41
	FONOAUDIOLÓGIA	6	14,6%	0	0,0%	35	85,4%	0	0,0%	41
	KINESIOLOGÍA	20	39,2%	1	2,0%	29	56,9%	1	2,0%	51
	ODONTOLOGÍA	8	13,6%	2	3,4%	49	83,1%	0	0,0%	59
	PSICOLOGÍA	15	32,6%	1	2,2%	29	63,0%	1	2,2%	46
	QUÍMICA Y FARMACIA	11	25,0%	2	4,5%	31	70,5%	0	0,0%	44
FACULTAD DE CIENCIAS EMPRESARIALES	CONTADOR PÚBLICO AUDITOR	2	22,2%	0	0,0%	7	77,8%	0	0,0%	9
	INGENIERÍA COMERCIAL	9	16,4%	0	0,0%	46	83,6%	0	0,0%	55
	INGENIERÍA EN INFORMACIÓN Y CONTROL DE GESTIÓN	3	23,1%	0	0,0%	10	76,9%	0	0,0%	13
FACULTAD DE CIENCIAS HUMANAS	EDUCACIÓN PARVULARIA	4	26,7%	0	0,0%	11	73,3%	0	0,0%	15
	PEDAGOGÍA EN EDUCACIÓN BÁSICA	5	27,8%	0	0,0%	13	72,2%	0	0,0%	18
	PEDAGOGÍA EN EDUCACIÓN FÍSICA	9	29,0%	1	3,2%	21	67,7%	0	0,0%	31
	PEDAGOGÍA EN INGLÉS PARA ENSEÑANZA PRE-ESCOLAR, BÁSICA Y MEDIA	6	20,0%	1	3,3%	23	76,7%	0	0,0%	30
	PEDAGOGÍA EN LENGUA CASTELLANA Y COMUNICACIÓN	8	42,1%	0	0,0%	11	57,9%	0	0,0%	19
	PEDAGOGÍA EN MATEMÁTICAS Y FÍSICA	4	21,1%	0	0,0%	13	68,4%	2	10,5%	19
	SOCIOLOGÍA	2	16,7%	0	0,0%	10	83,3%	0	0,0%	12
	TRADUCCIÓN INGLÉS CASTELLANO INGLÉS MENCIÓN FRANCÉS	11	50,0%	0	0,0%	11	50,0%	0	0,0%	22
FACULTAD DE CIENCIAS JURÍDICAS Y POLÍTICAS	DERECHO	9	15,3%	2	3,4%	48	81,4%	0	0,0%	59
	LICENCIATURA EN TRABAJO SOCIAL	9	28,1%	0	0,0%	23	71,9%	0	0,0%	32
FACULTAD DE INGENIERÍA Y ARQUITECTURA	ARQUITECTURA	6	15,8%	1	2,6%	31	81,6%	0	0,0%	38
	INGENIERÍA CIVIL AMBIENTAL	5	29,4%	0	0,0%	12	70,6%	0	0,0%	17
	INGENIERÍA CIVIL DE MINAS	8	25,0%	0	0,0%	24	75,0%	0	0,0%	32
	INGENIERÍA CIVIL ELECTRÓNICA	6	30,0%	0	0,0%	14	70,0%	0	0,0%	20
	INGENIERÍA CIVIL EN COMPUTACIÓN E INFORMÁTICA	7	28,0%	0	0,0%	17	68,0%	1	4,0%	25
	INGENIERÍA CIVIL INDUSTRIAL	12	18,8%	0	0,0%	52	81,3%	0	0,0%	64
	INGENIERÍA CIVIL METALÚRGICA	3	15,0%	0	0,0%	17	85,0%	0	0,0%	20
FACULTAD DE RECURSOS NATURALES RENOVABLES	AGRONOMÍA	4	50,0%	1	12,5%	3	37,5%	0	0,0%	8
	BIOLOGÍA MARINA	4	57,1%	0	0,0%	3	42,9%	0	0,0%	7
	INGENIERÍA EN BIOTECNOLOGÍA	6	40,0%	0	0,0%	9	60,0%	0	0,0%	15

SEDE VICTORIA

FACULTAD	CARRERA	MUNICIPAL		PARTICULAR PAGADO		PARTICULAR SUBVENCIONADO		SIN INFORMACIÓN		TOTAL
		N°	%	N°	%	N°	%	N°	%	
FACULTAD CIENCIAS DE LA SALUD	ENFERMERÍA	29	70,7%	0	0,0%	12	29,3%	0	0,0%	41
	KINESIOLOGÍA	21	67,7%	0	0,0%	10	32,3%	0	0,0%	31
	PSICOLOGÍA	24	64,9%	1	2,7%	12	32,4%	0	0,0%	37
FACULTAD DE CIENCIAS JURÍDICAS Y POLÍTICAS	DERECHO	9	64,3%	0	0,0%	5	35,7%	0	0,0%	14



3.4.7 CARACTERIZACIÓN SOCIOECONÓMICA ESTUDIANTES

SEDE	QUINTIL I Y II		QUINTIL III		QUINTIL IV		QUINTIL V		SIN INFORMACIÓN		TOTAL
	N°	%	N°	%	N°	%	N°	%	N°	%	
IQUIQUE	346	40,1%	203	23,5%	98	11,4%	119	13,8%	96	11,1%	862
VICTORIA	77	62,6%	21	17,1%	10	8,1%	5	4,1%	10	8,1%	123
TOTAL	423	42,9%	224	22,7%	108	11,0%	124	12,6%	106	10,8%	985

CARACTERIZACIÓN SOCIOECONÓMICA ESTUDIANTES PSU 2018

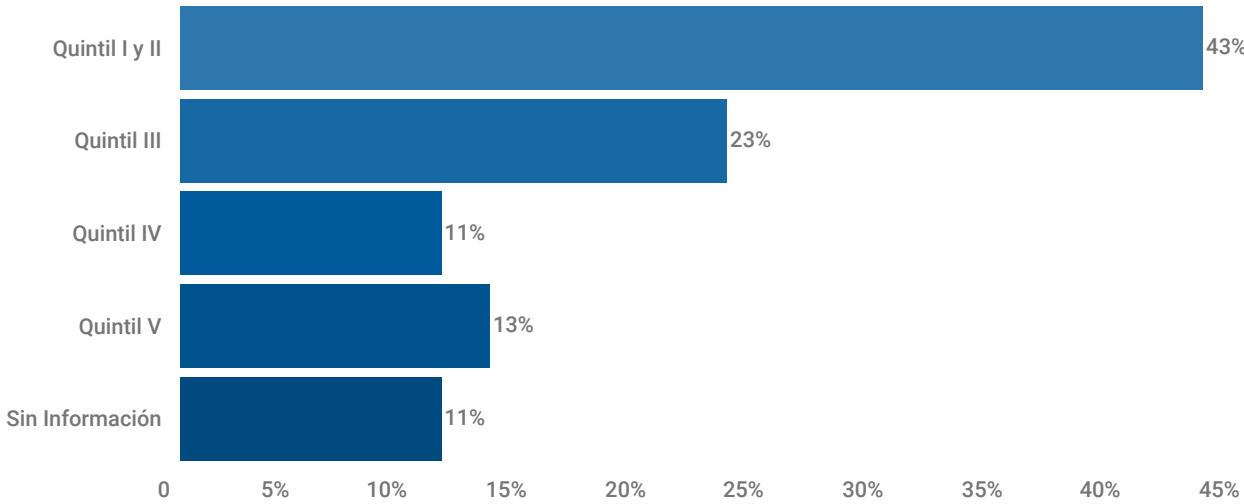

“

Se muestra en el gráfico, que la mayor parte de los estudiantes de primera año corresponden al primero y segundo quintil, representando un 43%, seguido por el tercer quintil con un 23%.

”

CASA CENTRAL IQUIQUE

FACULTAD	CARRERA	QUINTIL I Y II		QUINTIL III		QUINTIL IV		QUINTIL V		SIN INFORMACIÓN		TOTAL
		N°	%	N°	%	N°	%	N°	%	N°	%	
FACULTAD DE CIENCIAS DE LA SALUD	ENFERMERÍA	24	58,5%	12	29,3%	1	2,4%	0	0,0%	4	9,8%	41
	FONOAUDIOLÓGIA	17	41,5%	12	29,3%	8	19,5%	3	7,3%	1	2,4%	41
	KINESIOLOGÍA	22	43,1%	15	29,4%	6	11,8%	5	9,8%	3	5,9%	51
	ODONTOLOGÍA	20	33,9%	16	27,1%	7	11,9%	9	15,3%	7	11,9%	59
	PSICOLOGÍA	19	41,3%	13	28,3%	5	10,9%	5	10,9%	4	8,7%	46
	QUÍMICA Y FARMACIA	20	45,5%	11	25,0%	7	15,9%	1	2,3%	5	11,4%	44
FACULTAD DE CIENCIAS EMPRESARIALES	CONTADOR PÚBLICO AUDITOR	3	33,3%	4	44,4%	1	11,1%	1	11,1%	0	0,0%	9
	INGENIERÍA COMERCIAL	21	38,2%	7	12,7%	7	12,7%	11	20,0%	9	16,4%	55
	INGENIERÍA EN INFORMACIÓN Y CONTROL DE GESTIÓN	6	46,2%	4	30,8%	1	7,7%	1	7,7%	1	7,7%	13
FACULTAD DE CIENCIAS HUMANAS	EDUCACIÓN PARVULARIA	5	33,3%	2	13,3%	2	13,3%	3	20,0%	3	20,0%	15
	PEDAGOGÍA EN EDUCACIÓN BÁSICA	10	55,6%	4	22,2%	2	11,1%	1	5,6%	1	5,6%	18
	PEDAGOGÍA EN EDUCACIÓN FÍSICA	6	19,4%	9	29,0%	8	25,8%	4	12,9%	4	12,9%	31
	PEDAGOGÍA EN INGLÉS PARA ENSEÑANZA PRE-ESCOLAR, BÁSICA Y MEDIA	11	36,7%	10	33,3%	5	16,7%	2	6,7%	2	6,7%	30
	PEDAGOGÍA EN LENGUA CASTELLANA Y COMUNICACIÓN	10	52,6%	4	21,1%	1	5,3%	4	21,1%	0	0,0%	19
	PEDAGOGÍA EN MATEMÁTICAS Y FÍSICA	5	26,3%	8	42,1%	2	10,5%	4	21,1%	0	0,0%	19
	SOCIOLOGÍA	6	50,0%	3	25,0%	1	8,3%	1	8,3%	1	8,3%	12
	TRADUCCIÓN INGLÉS CASTELLANO INGLÉS MENCIÓN FRANCÉS	9	40,9%	6	27,3%	0	0,0%	2	9,1%	5	22,7%	22
	DERECHO	29	49,2%	8	13,6%	6	10,2%	11	18,6%	5	8,5%	59
	LICENCIATURA EN TRABAJO SOCIAL	13	40,6%	7	21,9%	3	9,4%	5	15,6%	4	12,5%	32
FACULTAD DE INGENIERÍA Y ARQUITECTURA	ARQUITECTURA	16	42,1%	5	13,2%	2	5,3%	9	23,7%	6	15,8%	38
	INGENIERÍA CIVIL AMBIENTAL	4	23,5%	5	29,4%	1	5,9%	3	17,6%	4	23,5%	17
	INGENIERÍA CIVIL DE MINAS	13	40,6%	7	21,9%	4	12,5%	3	9,4%	5	15,6%	32
	INGENIERÍA CIVIL ELECTRÓNICA	9	45,0%	2	10,0%	3	15,0%	4	20,0%	2	10,0%	20
	INGENIERÍA CIVIL EN COMPUTACIÓN E INFORMÁTICA	8	32,0%	7	28,0%	4	16,0%	4	16,0%	2	8,0%	25
	INGENIERÍA CIVIL INDUSTRIAL	24	37,5%	12	18,8%	7	10,9%	11	17,2%	10	15,6%	64
	INGENIERÍA CIVIL METALÚRGICA	9	45,0%	3	15,0%	1	5,0%	6	30,0%	1	5,0%	20
FACULTAD DE RECURSOS NATURALES RENOVABLES	AGRONOMÍA	2	25,0%	3	37,5%	0	0,0%	1	12,5%	2	25,0%	8
	BIOLOGÍA MARINA	0	0,0%	3	42,9%	1	14,3%	2	28,6%	1	14,3%	7
	INGENIERÍA EN BIOTECNOLOGÍA	5	33,3%	1	6,7%	2	13,3%	3	20,0%	4	26,7%	15

SEDE VICTORIA

FACULTAD	CARRERA	QUINTIL I Y II		QUINTIL III		QUINTIL IV		QUINTIL V		SIN INFORMACIÓN		TOTAL
		N°	%	N°	%	N°	%	N°	%	N°	%	
FACULTAD CIENCIAS DE LA SALUD	ENFERMERÍA	24	58.5%	8	19.5%	4	9.8%	0	0.0%	5	12.2%	41
	KINESIOLOGÍA	21	67.7%	7	22.6%	2	6.5%	1	3.2%	0	0.0%	31
	PSICOLOGÍA	23	62.2%	3	8.1%	4	10.8%	3	8.1%	4	10.8%	37
FACULTAD DE CIENCIAS JURÍDICAS Y POLÍTICAS	DERECHO	9	64.3%	3	21.4%	0	0.0%	1	7.1%	1	7.1%	14

Solo Matriculados por Vía de Ingreso Regular





3.5 MATRÍCULA TOTAL

MATRÍCULA TOTAL 2018

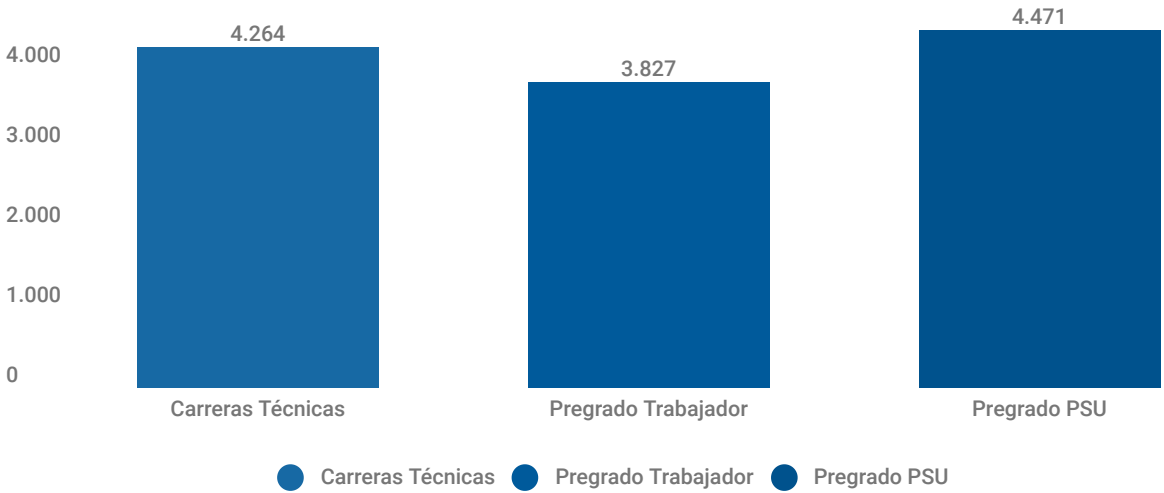

“ A nivel institucional, la matrícula total es mayor en Pregrado PSU, seguida por Carreras Técnicas y finalmente el Pregrado Trabajador. Estas cifras reflejan la presencia de la Universidad en otras regiones y su oferta académica de niveles de formación de pregrado para trabajadores y técnicos.

”

3.5.1 MATRÍCULA TOTAL PREGRADO PSU 2018

MATRÍCULA TOTAL PREGRADO PSU	MUJER	%	HOMBRE	%	TOTAL
CASA CENTRAL (IQUIQUE)	2.080	54,4%	1.741	45,6%	3.821
VICTORIA	456	70,2%	194	29,8%	650
TOTAL	2.536	56,7%	1.935	43,3%	4.471

MATRÍCULA TOTAL PREGRADO PSU POR SEXO

- Matrícula Total Mujer
- Matrícula Total Hombre



“ En la matrícula total en el nivel pregrado PSU, el mayor porcentaje corresponde a mujeres con un 56,7%.

”



CASA CENTRAL IQUIQUE

FACULTAD	CARRERA	MUJER	%	HOMBRE	%	TOTAL
FACULTAD DE CIENCIAS DE LA SALUD	ENFERMERÍA	246	79,9%	62	20,1%	308
	FONOAUDIOLOGÍA	147	89,1%	18	10,9%	165
	KINESIOLOGÍA	126	55,3%	102	44,7%	228
	ODONTOLOGÍA	162	66,4%	82	33,6%	244
	PSICOLOGÍA	156	66,7%	78	33,3%	234
	QUÍMICA Y FARMACIA	112	58,0%	81	42,0%	193
FACULTAD DE CIENCIAS EMPRESARIALES	CONTADOR PÚBLICO Y AUDITOR	32	59,3%	22	40,7%	54
	INGENIERÍA COMERCIAL	114	47,3%	127	52,7%	241
	INGENIERÍA EN INFORMACIÓN Y CONTROL DE GESTIÓN	34	68,0%	16	32,0%	50
FACULTAD DE CIENCIAS HUMANAS	EDUCACIÓN PARVULARIA	53	100,0%	0	0,0%	53
	PEDAGOGÍA EN EDUCACIÓN BÁSICA	47	82,5%	10	17,5%	57
	PEDAGOGÍA EN EDUCACIÓN FÍSICA	33	27,7%	86	72,3%	119
	PEDAGOGÍA EN INGLÉS PARA ENSEÑANZA PRE-ESCOLAR, BÁSICA Y MEDIA	74	62,2%	45	37,8%	119
	PEDAGOGÍA EN LENGUA CASTELLANA Y COMUNICACIÓN	50	74,6%	17	25,4%	67
	PEDAGOGÍA EN MATEMÁTICAS Y FÍSICA	28	53,8%	24	46,2%	52
	SOCIOLOGÍA	22	38,6%	35	61,4%	57
	TRADUCCIÓN INGLÉS CASTELLANO INGLÉS MENCIÓN FRANCES	29	56,9%	22	43,1%	51
	TRADUCCIÓN INGLÉS-ESPAÑOL	21	75,0%	7	25,0%	28
FACULTAD DE CIENCIAS JURÍDICAS Y POLÍTICAS	DERECHO	142	55,9%	112	44,1%	254
	TRABAJO SOCIAL	101	77,7%	29	22,3%	130
FACULTAD DE INGENIERÍA Y ARQUITECTURA	ARQUITECTURA	89	49,2%	92	50,8%	181
	INGENIERÍA CIVIL AMBIENTAL	27	41,5%	38	58,5%	65
	INGENIERÍA CIVIL DE MINAS	34	23,9%	108	76,1%	142
	INGENIERÍA CIVIL ELECTRÓNICA	4	6,3%	59	93,7%	63
	INGENIERÍA CIVIL EN COMPUTACIÓN E INFORMÁTICA	8	7,1%	105	92,9%	113
	INGENIERÍA CIVIL INDUSTRIAL	117	35,0%	217	65,0%	334
	INGENIERÍA CIVIL METALÚRGICA	32	23,9%	102	76,1%	134
	INGENIERÍA DE EJECUCIÓN EN METALURGIA EXTRACTIVA	1	100,0%	0	0,0%	1
FACULTAD DE RECURSOS NATURALES RENOVABLES	AGRONOMÍA	11	47,8%	12	52,2%	23
	BIOLOGÍA MARINA	4	40,0%	6	60,0%	10
	INGENIERÍA EN BIOTECNOLOGÍA	24	47,1%	27	52,9%	51

SEDE VICTORIA

FACULTAD	CARRERA	MUJER	%	HOMBRE	%	TOTAL
FACULTAD DE CIENCIAS DE LA SALUD	ENFERMERÍA	214	79,3%	56	20,7%	270
	PSICOLOGÍA	101	62,7%	60	37,3%	161
	KINESIOLOGÍA	105	67,3%	51	32,7%	156
FACULTAD DE CIENCIAS JURÍDICAS Y POLÍTICAS	DERECHO	36	57,1%	27	42,9%	63



3.5.2 MATRÍCULA TOTAL PREGRADO TRABAJOR

MATRÍCULA TOTAL PREGRADO TRABAJADORES	MUJER	%	HOMBRE	%	TOTAL
CASA CENTRAL IQUIQUE	450	49,5%	460	50,5%	910
SEDE VICTORIA	207	61,8%	128	38,2%	335
CDV ANTOFAGASTA	220	38,3%	354	61,7%	574
CDV ARICA	215	49,1%	223	50,9%	438
CDV CALAMA	98	58,7%	69	41,3%	167
CDV SANTIAGO	584	41,6%	819	58,4%	1.403
TOTAL	1.774	46,4%	2.053	53,6%	3.827

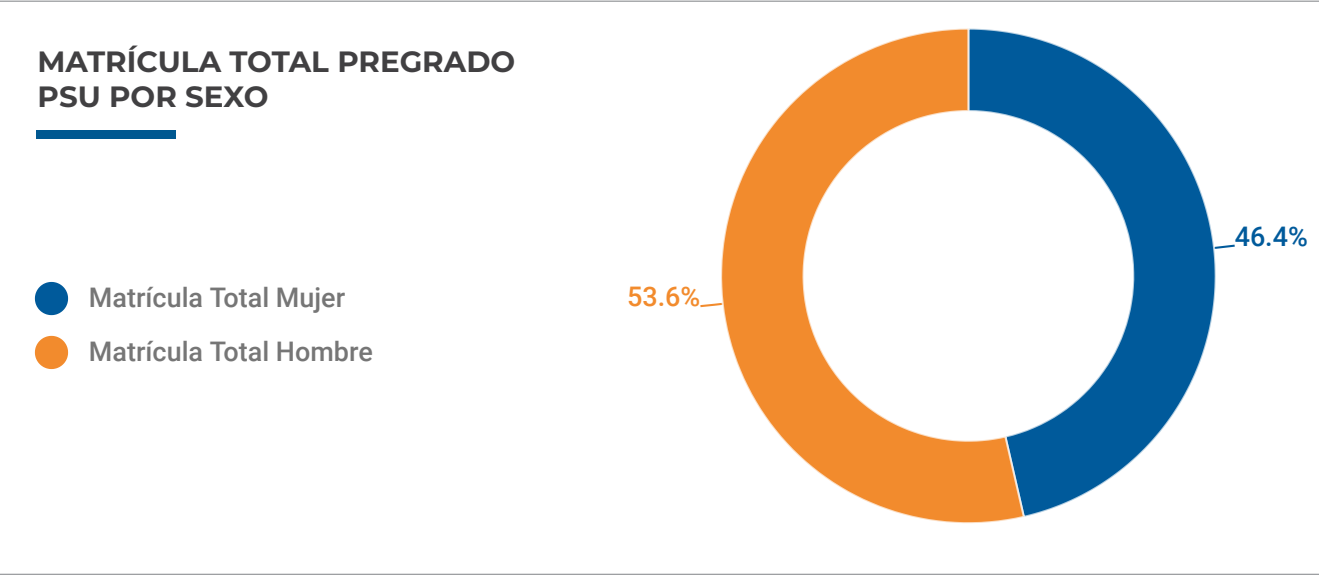

“ En la matrícula total en el nivel pregrado trabajador, es mayor el porcentaje de hombres con un 53,6%. ”

CASA CENTRAL IQUIQUE

FACULTAD	CARRERA	MUJER	%	HOMBRE	%	TOTAL
FACULTAD DE CIENCIAS EMPRESARIALES	INGENIERÍA COMERCIAL	59	59,6%	40	40,4%	99
	INGENIERÍA COMERCIAL MENCIÓN CONTROL DE GESTIÓN	27	28,7%	67	71,3%	94
	INGENIERÍA DE EJECUCIÓN EN ADMINISTRACIÓN DE EMPRESAS	90	58,8%	63	41,2%	153
FACULTAD DE CIENCIAS HUMANAS	INGENIERÍA DE EJECUCIÓN EN CONTROL DE GESTIÓN	99	64,7%	54	35,3%	153
	EDUCACIÓN PARVULARIA INTERCULTURAL	75	100,0%	0	0,0%	75
	PEDAGOGÍA EN EDUCACIÓN BÁSICA INTERCULTURAL BILINGÜE	9	81,8%	2	18,2%	11
FACULTAD DE INGENIERÍA Y ARQUITECTURA	PEDAGOGÍA EN EDUCACIÓN FÍSICA	5	31,3%	11	68,8%	16
	INGENIERÍA DE EJECUCIÓN INDUSTRIAL	21	20,0%	84	80,0%	105
	INGENIERÍA CIVIL INDUSTRIAL MENCIÓN GESTIÓN	20	20,8%	76	79,2%	96
	INGENIERÍA DE EJECUCIÓN EN PREVENCIÓN DE RIESGOS	45	41,7%	63	58,3%	108

SEDE VICTORIA

FACULTAD	CARRERA	MUJER	%	HOMBRE	%	TOTAL
FACULTAD DE CIENCIAS EMPRESARIALES	INGENIERÍA COMERCIAL MENCIÓN CONTROL DE GESTIÓN	16	31,4%	35	68,6%	51
	INGENIERÍA DE EJECUCIÓN EN ADMINISTRACIÓN DE EMPRESAS	112	72,7%	42	27,3%	154
FACULTAD DE INGENIERÍA Y ARQUITECTURA	INGENIERÍA DE EJECUCIÓN EN PREVENCIÓN DE RIESGOS	79	60,8%	51	39,2%	130

CDV ANTOFAGASTA

FACULTAD	CARRERA	MUJER	%	HOMBRE	%	TOTAL
FACULTAD DE CIENCIAS EMPRESARIALES	INGENIERÍA COMERCIAL	57	56,4%	44	43,6%	101
	INGENIERÍA DE EJECUCIÓN EN ADMINISTRACIÓN EMPRESAS	43	71,7%	17	28,3%	60
	INGENIERÍA DE EJECUCIÓN EN CONTROL DE GESTIÓN	31	51,7%	29	48,3%	60
FACULTAD DE INGENIERÍA Y ARQUITECTURA	INGENIERÍA EN ADMINISTRACIÓN LOGÍSTICA	14	29,8%	33	70,2%	47
	INGENIERÍA DE EJECUCIÓN INDUSTRIAL	25	19,7%	102	80,3%	127
	INGENIERÍA CIVIL INDUSTRIAL MENCIÓN GESTIÓN	17	14,0%	104	86,0%	121
	INGENIERÍA DE EJECUCIÓN EN PREVENCIÓN DE RIESGOS	33	56,9%	25	43,1%	58



CDV ARICA

FACULTAD	CARRERA	MUJER	%	HOMBRE	%	TOTAL
FACULTAD DE CIENCIAS EMPRESARIALES	INGENIERÍA COMERCIAL MENCIÓN CONTROL DE GESTIÓN	27	37,5%	45	62,5%	72
	INGENIERÍA DE EJECUCIÓN EN ADMINISTRACIÓN DE EMPRESAS	76	59,4%	52	40,6%	128
	INGENIERÍA DE EJECUCIÓN EN CONTROL DE GESTIÓN	57	57,0%	43	43,0%	100
FACULTAD DE CIENCIAS HUMANAS	EDUCACIÓN PARVULARIA INTERCULTURAL	7	100,0%	0	0,0%	7
FACULTAD DE INGENIERÍA Y ARQUITECTURA	INGENIERÍA DE EJECUCIÓN EN PREVENCIÓN DE RIESGOS	33	35,9%	59	64,1%	92
FACULTAD DE RECURSOS NATURALES RENOVABLES	INGENIERÍA DE EJECUCIÓN AGRÍCOLA	15	38,5%	24	61,5%	39

CDV CALAMA

FACULTAD	CARRERA	MUJER	%	HOMBRE	%	TOTAL
FACULTAD DE CIENCIAS EMPRESARIALES	INGENIERÍA DE EJECUCIÓN EN CONTROL DE GESTIÓN	58	64,4%	32	35,6%	90
FACULTAD DE INGENIERÍA Y ARQUITECTURA	INGENIERÍA DE EJECUCIÓN EN PREVENCIÓN DE RIESGOS	40	51,9%	37	48,1%	77

CDV SANTIAGO

FACULTAD	CARRERA	MUJER	%	HOMBRE	%	TOTAL
FACULTAD DE CIENCIAS EMPRESARIALES	INGENIERÍA COMERCIAL	85	49,7%	86	50,3%	171
	INGENIERÍA COMERCIAL MENCIÓN ADMINISTRACIÓN DE EMPRESAS	59	46,8%	67	53,2%	126
	INGENIERÍA DE EJECUCIÓN EN ADMINISTRACIÓN DE EMPRESAS	169	57,7%	124	42,3%	293
	INGENIERÍA DE EJECUCIÓN EN COMERCIO INTERNACIONAL	30	44,8%	37	55,2%	67
	INGENIERÍA DE EJECUCIÓN EN CONTROL DE GESTIÓN	111	54,1%	94	45,9%	205
FACULTAD DE INGENIERÍA Y ARQUITECTURA	INGENIERÍA EN ADMINISTRACIÓN LOGÍSTICA	54	24,0%	171	76,0%	225
	INGENIERÍA DE EJECUCIÓN INDUSTRIAL	15	15,5%	82	84,5%	97
	INGENIERÍA CIVIL INDUSTRIAL MENCIÓN GESTIÓN	22	15,9%	116	84,1%	138
	INGENIERÍA DE EJECUCIÓN EN PREVENCIÓN DE RIESGOS	39	48,1%	42	51,9%	81

3.5.3 MATRÍCULA TOTAL CARRERAS TÉCNICAS

MATRÍCULA TOTAL CARRERAS TÉCNICAS	MUJER	%	HOMBRE	%	TOTAL
CASA CENTRAL (OQUIQUE)	1.013	51,4%	959	48,6%	1.972
SEDE VICTORIA	481	68,9%	217	31,1%	698
CDV ANTOFAGASTA	151	48,7%	159	51,3%	310
CDV ARICA	217	54,9%	178	45,1%	395
CDV CALAMA	285	53,5%	248	46,5%	533
CDV SANTIAGO	216	60,7%	140	39,3%	356
TOTAL	2.363	55,4%	1.901	44,6%	4.264

MATRÍCULA TOTAL PREGRADO PSU POR SEXO

- Matrícula Total Mujer
- Matrícula Total Hombre



En la matrícula total del nivel pregrado Carreras Técnicas, es mayor el porcentaje de mujeres con un 55,4%.



CASA CENTRAL IQUIQUE

CARRERA	MUJER	%	HOMBRE	%	TOTAL
TÉCNICO DE NIVEL SUPERIOR TRADUCTOR BILINGÜE INGLÉS-ESPAÑOL	59	69,4%	26	30,6%	85
TÉCNICO DE NIVEL SUPERIOR ADMINISTRACIÓN Y GESTIÓN DE PERSONAL	161	78,9%	43	21,1%	204
TÉCNICO DE NIVEL SUPERIOR ASISTENTE EN EDUCACIÓN DE PÁRVULOS	136	97,8%	3	2,2%	139
TÉCNICO DE NIVEL SUPERIOR ELÉCTRICO - INSTRUMENTISTA MANTENEDOR PLANTAS MINERAS	1	2,6%	38	97,4%	39
TÉCNICO DE NIVEL SUPERIOR EN ACTIVIDAD FÍSICA Y DEL DEPORTE	43	28,3%	109	71,7%	152
TÉCNICO DE NIVEL SUPERIOR EN ADMINISTRACIÓN DE EMPRESAS-MARKETING Y GESTIÓN COMERCIAL	179	59,1%	124	40,9%	303
TÉCNICO DE NIVEL SUPERIOR EN ANÁLISIS QUÍMICO	38	61,3%	24	38,7%	62
TÉCNICO DE NIVEL SUPERIOR EN COMERCIO EXTERIOR	105	60,3%	69	39,7%	174
TÉCNICO DE NIVEL SUPERIOR EN COMPUTACIÓN E INFORMÁTICA	10	15,6%	54	84,4%	64
TÉCNICO DE NIVEL SUPERIOR EN ELECTRICIDAD Y ELECTRÓNICA INDUSTRIAL	4	3,9%	99	96,1%	103
TÉCNICO DE NIVEL SUPERIOR EN ENFERMERÍA	179	77,2%	53	22,8%	232
TÉCNICO DE NIVEL SUPERIOR EN GEOLOGÍA	25	33,8%	49	66,2%	74
TÉCNICO DE NIVEL SUPERIOR EN MINERÍA METALÚRGICA	15	33,3%	30	66,7%	45
TÉCNICO DE NIVEL SUPERIOR EN PREVENCIÓN DE RIESGOS	40	54,1%	34	45,9%	74
TÉCNICO DE NIVEL SUPERIOR EN SONIDO Y ACÚSTICA	2	3,8%	51	96,2%	53
TÉCNICO DE NIVEL SUPERIOR MECÁNICO MANTENEDOR DE MAQUINARIA PESADA	1	1,4%	70	98,6%	71
TÉCNICO DE NIVEL SUPERIOR MECÁNICO MANTENEDOR PLANTAS MINERAS	1	2,3%	42	97,7%	43
TÉCNICO DE NIVEL SUPERIOR OPERACIONES EN MINAS	14	25,5%	41	74,5%	55

SEDE VICTORIA

CARRERA	MUJER	%	HOMBRE	%	TOTAL
TÉCNICO DE NIVEL SUPERIOR AGROPECUARIO	32	41,6%	45	58,4%	77
TÉCNICO DE NIVEL SUPERIOR ASISTENTE EN EDUCACIÓN DE PÁRVULOS	141	98,6%	2	1,4%	143
TÉCNICO DE NIVEL SUPERIOR EN ADMINISTRACIÓN DE EMPRESAS-MARKETING Y GESTIÓN COMERCIAL	82	72,6%	31	27,4%	113
TÉCNICO DE NIVEL SUPERIOR EN COMPUTACIÓN E INFORMÁTICA	10	13,0%	67	87,0%	77
TÉCNICO DE NIVEL SUPERIOR EN ENFERMERÍA	174	82,5%	37	17,5%	211
TÉCNICO DE NIVEL SUPERIOR EN PREVENCIÓN DE RIESGOS	42	54,5%	35	45,5%	77

CDV ANTOFAGASTA

CARRERA	MUJER	%	HOMBRE	%	TOTAL
TÉCNICO DE NIVEL SUPERIOR TRADUCTOR BILINGÜE INGLÉS-ESPAÑOL	64	52,9%	57	47,1%	121
TÉCNICO DE NIVEL SUPERIOR EN ADMINISTRACIÓN DE EMPRESAS-MARKETING Y GESTIÓN COMERCIAL	52	56,5%	40	43,5%	92
TÉCNICO DE NIVEL SUPERIOR EN COMERCIO EXTERIOR	21	70,0%	9	30,0%	30
TÉCNICO DE NIVEL SUPERIOR EN PREVENCIÓN DE RIESGOS	3	27,3%	8	72,7%	11
TÉCNICO DE NIVEL SUPERIOR OPERACIONES EN MINAS	11	19,6%	45	80,4%	56

CDV ARICA

CARRERA	MUJER	%	HOMBRE	%	TOTAL
TÉCNICO DE NIVEL SUPERIOR TRADUCTOR BILINGÜE INGLÉS-ESPAÑOL	40	52,6%	36	47,4%	76
TÉCNICO DE NIVEL SUPERIOR ADMINISTRACIÓN Y GESTIÓN DE PERSONAL	71	68,3%	33	31,7%	104
TÉCNICO DE NIVEL SUPERIOR EN ADMINISTRACIÓN DE EMPRESAS-MARKETING Y GESTIÓN COMERCIAL	81	55,5%	65	44,5%	146
TÉCNICO DE NIVEL SUPERIOR EN PREVENCIÓN DE RIESGOS	18	45,0%	22	55,0%	40
TÉCNICO DE NIVEL SUPERIOR OPERACIONES EN MINAS	7	24,1%	22	75,9%	29

CDV CALAMA

CARRERA	MUJER	%	HOMBRE	%	TOTAL
TÉCNICO DE NIVEL SUPERIOR EN TRADUCTOR BILINGÜE INGLÉS-ESPAÑOL	50	54,3%	42	45,7%	92
TÉCNICO DE NIVEL SUPERIOR EN ADMINISTRACIÓN DE EMPRESAS-MARKETING Y GESTIÓN COMERCIAL	92	68,1%	43	31,9%	135
TÉCNICO DE NIVEL SUPERIOR EN ENFERMERÍA	91	87,5%	13	12,5%	104
TÉCNICO DE NIVEL SUPERIOR EN MINERÍA METALÚRGICA	21	36,2%	37	63,8%	58
TÉCNICO DE NIVEL SUPERIOR EN PREVENCIÓN DE RIESGOS	13	56,5%	10	43,5%	23
TÉCNICO DE NIVEL SUPERIOR MECÁNICO MANTENEDOR PLANTAS MINERAS	2	3,5%	55	96,5%	57
TÉCNICO DE NIVEL SUPERIOR OPERACIONES EN MINAS	16	25,0%	48	75,0%	64



CDV SANTIAGO

CARRERA	MUJER	%	HOMBRE	%	TOTAL
TÉCNICO DE NIVEL SUPERIOR TRADUCTOR BILINGÜE INGLÉS-ESPAÑOL	48	59,3%	33	40,7%	81
TÉCNICO DE NIVEL SUPERIOR ADMINISTRACIÓN Y GESTIÓN DE PERSONAL	72	78,3%	20	21,7%	92
TÉCNICO DE NIVEL SUPERIOR EN ADMINISTRACIÓN DE EMPRESAS-MARKETING Y GESTIÓN COMERCIAL	84	53,5%	73	46,5%	157
TÉCNICO DE NIVEL SUPERIOR EN PREVENCIÓN DE RIESGOS	7	58,3%	5	41,7%	12
TÉCNICO DE NIVEL SUPERIOR OPERACIONES EN MINAS	5	35,7%	9	64,3%	14

3.5.4 MATRÍCULA TOTAL POR SEDE/CDV

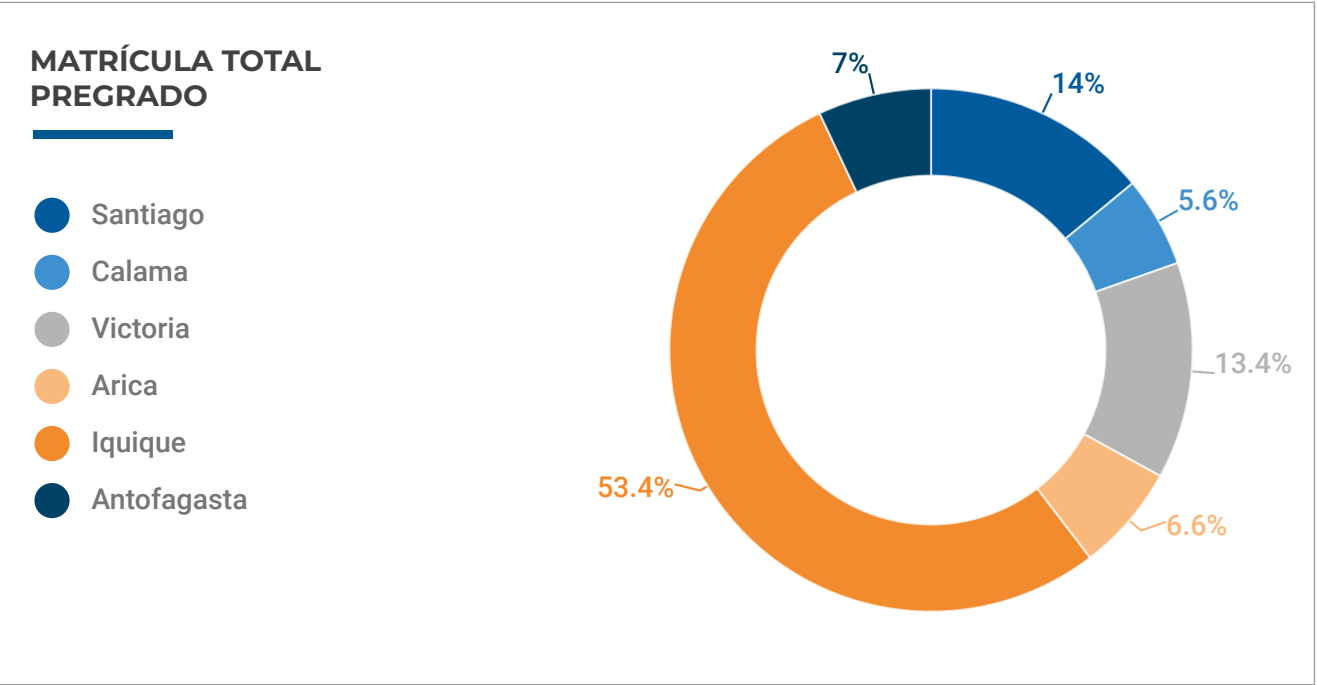

“ La matrícula total se concentra un 53,4% en la Casa Central Iquique, seguida por el CDV Santiago con un 14%, Victoria con un 13,4%, Antofagasta, Arica y Calama. ”





3.6 RETENCIÓN PRIMER AÑO

NIVEL DE FORMACIÓN	COHORTE 2017	RETENCIÓN PRIMER AÑO	DESERCIÓN PRIMER AÑO
PREGRADO PSU	941	81,9%	18,1%
CARRERAS TÉCNICAS	1.858	68,4%	31,6%
PREGRADO TRABAJADOR	1.676	75,6%	24,4%
TOTAL	4.475	74,4%	25,6%

RETENCIÓN PRIMER AÑO COHORTE 2017
SEGÚN NIVEL DE FORMACIÓN

- Pregrado PSU
- Pregrado Trabajador
- Carreras Técnicas

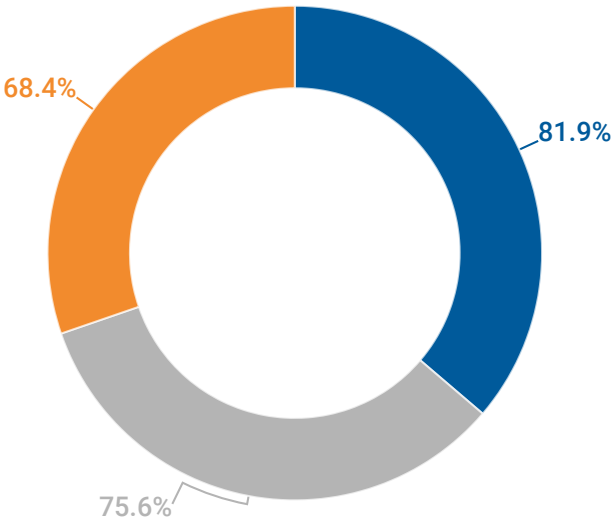

“ La retención a nivel institucional para el primer año de la cohorte 2017 registra un 74.4% de un total de 4.475 estudiantes matriculados. ”

3.6.1 RETENCIÓN Y DESERCIÓN PREGRADO PSU COHORTE 2017

CASA CENTRAL IQUIQUE

FACULTAD	CARRERA	COHORTE	RETENCIÓN		DESERCIÓN	
			Nº	%	Nº	%
FACULTAD DE CIENCIAS DE LA SALUD	ENFERMERÍA	49	42	85,7%	7	14,3%
	FONOAUDIOLÓGIA	36	30	83,3%	6	16,7%
	KINESIOLOGÍA	56	44	78,6%	12	21,4%
	ODONTOLOGÍA	52	45	86,5%	7	13,5%
	PSICOLOGÍA	49	43	87,8%	6	12,2%
FACULTAD DE CIENCIAS EMPRESARIALES	QUÍMICA Y FARMACIA	42	36	85,7%	6	14,3%
	CONTADOR PÚBLICO Y AUDITOR	16	12	75,0%	4	25,0%
	INGENIERÍA COMERCIAL	51	39	76,5%	12	23,5%
	INGENIERÍA EN INFORMACIÓN Y CONTROL DE GESTIÓN	9	8	88,9%	1	11,1%
FACULTAD DE CIENCIAS HUMANAS	EDUCACIÓN PARVULARIA	15	13	86,7%	2	13,3%
	PEDAGOGÍA EN EDUCACIÓN BÁSICA	11	8	72,7%	3	27,3%
	PEDAGOGÍA EN EDUCACIÓN FÍSICA	16	12	75,0%	4	25,0%
	PEDAGOGÍA EN INGLÉS PARA ENSEÑANZA PRE-ESCOLAR, BÁSICA Y MEDIA	29	25	86,2%	4	13,8%
	PEDAGOGÍA EN LENGUA CASTELLANA Y COMUNICACIÓN	14	14	100,0%	0	0,0%
	PEDAGOGÍA EN MATEMÁTICAS Y FÍSICA	11	10	90,9%	1	9,1%
	SOCIOLOGÍA	22	12	54,5%	10	45,5%
FACULTAD DE CIENCIAS JURÍDICAS Y POLÍTICAS	TRADUCCIÓN INGLÉS-ESPAÑOL	33	27	81,8%	6	18,2%
	DERECHO	61	51	83,6%	10	16,4%
FACULTAD DE INGENIERÍA Y ARQUITECTURA	LICENCIATURA EN TRABAJO SOCIAL	38	34	89,5%	4	10,5%
	ARQUITECTURA	36	30	83,3%	6	16,7%
	INGENIERÍA CIVIL AMBIENTAL	22	16	72,7%	6	27,3%
	INGENIERÍA CIVIL DE MINAS	34	25	73,5%	9	26,5%
	INGENIERÍA CIVIL ELECTRÓNICA	17	9	52,9%	8	47,1%
	INGENIERÍA CIVIL EN COMPUTACIÓN E INFORMÁTICA	39	26	66,7%	13	33,3%
FACULTAD DE RECURSOS NATURALES RENOVABLES	INGENIERÍA CIVIL INDUSTRIAL	65	55	84,6%	10	15,4%
	INGENIERÍA CIVIL METALÚRGICA	19	17	89,5%	2	10,5%
	AGRONOMÍA	11	8	72,7%	3	27,3%
	BIOLOGÍA MARINA	3	2	66,7%	1	33,3%
	INGENIERÍA EN BIOTECNOLOGÍA	13	9	69,2%	4	30,8%



SEDE VICTORIA

FACULTAD	CARRERA	COHORTE	RETENCIÓN		DESERCIÓN	
			Nº	%	Nº	%
FACULTAD DE CIENCIAS DE LA SALUD	ENFERMERÍA	47	41	87,2%	6	12,8%
	KINESIOLOGÍA	30	28	93,3%	2	6,7%
	PSICOLOGÍA	27	23	85,2%	4	14,8%
FACULTAD DE CIENCIAS JURÍDICAS Y POLÍTICAS	DERECHO	21	17	81,0%	4	19,0%

CDV ARICA

FACULTAD	CARRERA	COHORTE	RETENCIÓN		DESERCIÓN	
			Nº	%	Nº	%
FACULTAD DE CIENCIAS EMPRESARIALES	INGENIERÍA DE EJECUCIÓN EN CONTROL DE GESTIÓN	44	33	75,0%	11	25,0%
	INGENIERÍA DE EJECUCIÓN EN ADMINISTRACIÓN DE EMPRESAS	61	51	83,6%	10	16,4%
	INGENIERÍA COMERCIAL M/CONTROL DE GESTIÓN	35	31	88,6%	4	11,4%
FACULTAD DE INGENIERÍA Y ARQUITECTURA	INGENIERÍA DE EJECUCIÓN EN PREVENCIÓN DE RIESGOS	56	39	69,6%	17	30,4%
FACULTAD DE RECURSOS NATURALES RENOVABLES	INGENIERÍA DE EJECUCIÓN AGRÍCOLA	13	11	84,6%	2	15,4%

3.6.2 RETENCIÓN Y DESERCIÓN PREGRADO TRABAJADOR COHORTE 2017 CASA CENTRAL IQUIQUE

FACULTAD	CARRERA	COHORTE	RETENCIÓN		DESERCIÓN	
			Nº	%	Nº	%
FACULTAD DE CIENCIAS EMPRESARIALES	INGENIERÍA COMERCIAL	37	24	64,9%	13	35,1%
	INGENIERÍA COMERCIAL M/CONTROL DE GESTIÓN	49	42	85,7%	7	14,3%
	INGENIERÍA DE EJECUCIÓN EN ADMINISTRACIÓN DE EMPRESAS	95	77	81,1%	18	18,9%
	INGENIERÍA DE EJECUCIÓN EN CONTROL DE GESTIÓN	39	30	76,9%	9	23,1%
FACULTAD DE CIENCIAS HUMANAS	EDUCACIÓN PARVULARIA INTERCULTURAL	35	34	97,1%	1	2,9%
FACULTAD DE INGENIERÍA Y ARQUITECTURA	INGENIERÍA DE EJECUCIÓN INDUSTRIAL	55	31	56,4%	24	43,6%
	INGENIERÍA CIVIL INDUSTRIAL M/GESTIÓN	36	24	66,7%	12	33,3%
	INGENIERÍA DE EJECUCIÓN EN PREVENCIÓN DE RIESGOS	49	38	77,6%	11	22,4%

CDV ANTOFAGASTA

FACULTAD	CARRERA	COHORTE	RETENCIÓN		DESERCIÓN	
			Nº	%	Nº	%
FACULTAD DE CIENCIAS EMPRESARIALES	INGENIERÍA COMERCIAL	38	28	73,7%	10	26,3%
	INGENIERÍA DE EJECUCIÓN EN ADMINISTRACIÓN DE EMPRESAS	25	22	88,0%	3	12,0%
FACULTAD DE INGENIERÍA Y ARQUITECTURA	INGENIERÍA DE EJECUCIÓN EN CONTROL DE GESTIÓN	23	14	60,9%	9	39,1%
	INGENIERÍA EN ADMINISTRACIÓN LOGÍSTICA	19	10	52,6%	9	47,4%
	INGENIERÍA DE EJECUCIÓN INDUSTRIAL	49	22	44,9%	27	55,1%
	INGENIERÍA CIVIL INDUSTRIAL M/ GESTIÓN	63	41	65,1%	22	34,9%
	INGENIERÍA DE EJECUCIÓN EN PREVENCIÓN DE RIESGOS	26	20	76,9%	6	23,1%

SEDE VICTORIA

FACULTAD	CARRERA	COHORTE	RETENCIÓN		DESERCIÓN	
			Nº	%	Nº	%
FACULTAD DE CIENCIAS EMPRESARIALES	INGENIERÍA COMERCIAL M/CONTROL DE GESTIÓN	34	27	79,4%	7	20,6%
	INGENIERÍA DE EJECUCIÓN EN ADMINISTRACIÓN DE EMPRESAS	78	70	89,7%	8	10,3%
FACULTAD DE INGENIERÍA Y ARQUITECTURA	INGENIERÍA DE EJECUCIÓN EN PREVENCIÓN DE RIESGOS	70	50	71,4%	20	28,6%

CDV CALAMA

FACULTAD	CARRERA	COHORTE	RETENCIÓN		DESERCIÓN	
			Nº	%	Nº	%
FACULTAD DE CIENCIAS EMPRESARIALES	INGENIERÍA DE EJECUCIÓN EN CONTROL DE GESTIÓN	39	25	64,1%	14	35,9%
	INGENIERÍA DE EJECUCIÓN EN ADMINISTRACIÓN DE EMPRESAS	44	37	84,1%	7	15,9%



CDV SANTIAGO

FACULTAD	CARRERA	COHORTE	RETENCIÓN		DESERCIÓN	
			Nº	%	Nº	%
FACULTAD DE CIENCIAS EMPRESARIALES	INGENIERÍA COMERCIAL	50	34	68,0%	16	32,0%
	INGENIERÍA COMERCIAL M/ADMINISTRACIÓN DE EMPRESAS	47	40	85,1%	7	14,9%
	INGENIERÍA DE EJECUCIÓN EN ADMINISTRACIÓN DE EMPRESAS	163	141	86,5%	22	13,5%
	INGENIERÍA DE EJECUCIÓN EN COMERCIO INTERNACIONAL	32	27	84,4%	5	15,6%
	INGENIERÍA DE EJECUCIÓN EN CONTROL DE GESTIÓN	65	61	93,8%	4	6,2%
	INGENIERÍA EN ADMINISTRACIÓN LOGÍSTICA	78	66	84,6%	12	15,4%
FACULTAD DE INGENIERÍA Y ARQUITECTURA	INGENIERÍA DE EJECUCIÓN INDUSTRIAL	30	19	63,3%	11	36,7%
	INGENIERÍA DE EJECUCIÓN EN PREVENCIÓN DE RIESGOS	50	36	72,0%	14	28,0%
	INGENIERÍA CIVIL INDUSTRIAL M/ GESTIÓN	49	34	69,4%	15	30,6%

SEDE VICTORIA

CARRERA	COHORTE	RETENCIÓN		DESERCIÓN	
		Nº	%	Nº	%
TÉCNICO DE NIVEL SUPERIOR AGROPECUARIO	30	24	80,0%	6	20,0%
TÉCNICO DE NIVEL SUPERIOR EN ASISTENTE EN EDUCACIÓN DE PÁRVULOS	57	47	82,5%	10	17,5%
TÉCNICO DE NIVEL SUPERIOR EN ADMINISTRACIÓN DE EMPRESAS-MARKETING Y GESTIÓN COMERCIAL	46	35	76,1%	11	23,9%
TÉCNICO DE NIVEL SUPERIOR EN COMPUTACIÓN E INFORMÁTICA	28	24	85,7%	4	14,3%
TÉCNICO DE NIVEL SUPERIOR EN ENFERMERÍA	78	63	80,8%	15	19,2%
TÉCNICO DE NIVEL SUPERIOR EN PREVENCIÓN DE RIESGOS	37	24	64,9%	13	35,1%

CDV ANTOFAGASTA

CARRERA	COHORTE	RETENCIÓN		DESERCIÓN	
		Nº	%	Nº	%
TÉCNICO DE NIVEL SUPERIOR EN TRADUCTOR BILINGÜE INGLÉS-ESPAÑOL	57	43	75,4%	14	24,6%
TÉCNICO DE NIVEL SUPERIOR EN COMERCIO EXTERIOR	18	15	83,3%	3	16,7%
TÉCNICO DE NIVEL SUPERIOR OPERACIONES EN MINAS	18	10	55,6%	8	44,4%
TÉCNICO DE NIVEL SUPERIOR EN ADMINISTRACIÓN DE EMPRESAS-MARKETING Y GESTIÓN COMERCIAL	42	34	81,0%	8	19,0%

CDV ARICA

CARRERA	COHORTE	RETENCIÓN		DESERCIÓN	
		Nº	%	Nº	%
TÉCNICO DE NIVEL SUPERIOR EN TRADUCTOR BILINGÜE INGLÉS-ESPAÑOL	30	22	73,3%	8	26,7%
TÉCNICO DE NIVEL SUPERIOR ADMINISTRACIÓN Y GESTIÓN DE PERSONAL	49	33	67,3%	16	32,7%
TÉCNICO DE NIVEL SUPERIOR EN PREVENCIÓN DE RIESGOS	29	14	48,3%	15	51,7%
TÉCNICO DE NIVEL SUPERIOR EN ADMINISTRACIÓN DE EMPRESAS-MARKETING Y GESTIÓN COMERCIAL	61	49	80,3%	12	19,7%

3.6.3 RETENCIÓN Y DESERCIÓN CARRERAS TÉCNICAS COHORTE 2017 CASA CENTRAL IQUIQUE

CARRERA	COHORTE	RETENCIÓN		DESERCIÓN	
		Nº	%	Nº	%
TÉCNICO DE NIVEL SUPERIOR EN TRADUCTOR BILINGÜE INGLÉS-ESPAÑOL	33	25	75,8%	8	24,2%
TÉCNICO DE NIVEL SUPERIOR ADMINISTRACIÓN Y GESTIÓN DE PERSONAL	101	77	76,2%	24	23,8%
TÉCNICO DE NIVEL SUPERIOR ASISTENTE EN EDUCACIÓN DE PÁRVULOS	50	43	86,0%	7	14,0%
TÉCNICO DE NIVEL SUPERIOR ELÉCTRICO - INSTRUMENTISTA MANTENEDOR PLANTAS MINERAS	19	10	52,6%	9	47,4%
TÉCNICO DE NIVEL SUPERIOR EN ACTIVIDAD FÍSICA Y DEL DEPORTE	75	46	61,3%	29	38,7%
TÉCNICO DE NIVEL SUPERIOR EN ANÁLISIS QUÍMICO	26	12	46,2%	14	53,8%
TÉCNICO DE NIVEL SUPERIOR EN COMERCIO EXTERIOR	75	58	77,3%	17	22,7%
TÉCNICO DE NIVEL SUPERIOR EN COMPUTACIÓN E INFORMÁTICA	33	19	57,6%	14	42,4%
TÉCNICO DE NIVEL SUPERIOR EN ELECTRICIDAD Y ELECTRONICA INDUSTRIAL	54	31	57,4%	23	42,6%
TÉCNICO DE NIVEL SUPERIOR EN ENFERMERÍA	77	58	75,3%	19	24,7%
TÉCNICO DE NIVEL SUPERIOR EN GEOLOGÍA	33	22	66,7%	11	33,3%
TÉCNICO DE NIVEL SUPERIOR EN MINERÍA METALÚRGICA	17	11	64,7%	6	35,3%
TÉCNICO DE NIVEL SUPERIOR EN PREVENCIÓN DE RIESGOS	42	15	35,7%	27	64,3%
TÉCNICO DE NIVEL SUPERIOR EN SONIDO Y ACÚSTICA	26	15	57,7%	11	42,3%
TÉCNICO DE NIVEL SUPERIOR MECÁNICO MANTENEDOR DE MAQUINARIA PESADA	39	21	53,8%	18	46,2%
TÉCNICO DE NIVEL SUPERIOR MECÁNICO MANTENEDOR PLANTAS MINERAS	32	12	37,5%	20	62,5%
TÉCNICO DE NIVEL SUPERIOR OPERACIONES EN MINAS	20	10	50,0%	10	50,0%
TÉCNICO DE NIVEL SUPERIOR EN ADMINISTRACIÓN DE EMPRESAS-MARKETING Y GESTIÓN COMERCIAL	122	83	68,0%	39	32,0%



CDV CALAMA

CARRERA	COHORTE	RETENCIÓN		DESERCIÓN	
		Nº	%	Nº	%
TÉCNICO DE NIVEL SUPERIOR EN TRADUCTOR BILINGÜE INGLÉS-ESPAÑOL	48	34	70,8%	14	29,2%
TÉCNICO DE NIVEL SUPERIOR EN ENFERMERÍA	46	36	78,3%	10	21,7%
TÉCNICO DE NIVEL SUPERIOR EN MINERÍA METALÚRGICA	19	12	63,2%	7	36,8%
TÉCNICO DE NIVEL SUPERIOR MECÁNICO MANTENEDOR PLANTAS MINERAS	45	24	53,3%	21	46,7%
TÉCNICO DE NIVEL SUPERIOR OPERACIONES EN MINAS	29	13	44,8%	16	55,2%
TÉCNICO DE NIVEL SUPERIOR EN ADMINISTRACIÓN DE EMPRESAS-MARKETING Y GESTIÓN COMERCIAL	76	50	65,8%	26	34,2%

CDV SANTIAGO

CARRERA	COHORTE	RETENCIÓN		DESERCIÓN	
		Nº	%	Nº	%
TÉCNICO DE NIVEL SUPERIOR ADMINISTRACIÓN Y GESTIÓN DE PERSONAL	33	27	81,8%	6	18,2%
TÉCNICO DE NIVEL SUPERIOR EN TRADUCTOR BILINGÜE INGLÉS-ESPAÑOL	41	19	46,3%	22	53,7%
TÉCNICO DE NIVEL SUPERIOR EN ADMINISTRACIÓN DE EMPRESAS-MARKETING Y GESTIÓN COMERCIAL	67	50	74,6%	17	25,4%





3.7.1 RENDIMIENTO ACADÉMICO PREGRADO PSU

CASA CENTRAL IQUIQUE

FACULTAD	CARRERA	ALUMNOS DE PRIMER AÑO		TOTAL MATRICULADOS	
		APROBADOS	REPROBADOS	APROBADOS	REPROBADOS
FACULTAD DE CIENCIAS DE LA SALUD	ENFERMERÍA	93,0%	7,0%	91,0%	9,0%
	FONOAUDIOLÓGIA	82,0%	18,0%	86,0%	14,0%
	KINESIOLOGÍA	72,0%	28,0%	83,0%	17,0%
	ODONTOLOGÍA	84,0%	16,0%	86,0%	14,0%
	PSICOLOGÍA	94,0%	6,0%	94,0%	6,0%
	QUÍMICA Y FARMACIA	75,0%	25,0%	78,0%	22,0%
FACULTAD DE CIENCIAS EMPRESARIALES	CONTADOR PÚBLICO Y AUDITOR	90,0%	10,0%	93,0%	7,0%
	INGENIERÍA COMERCIAL	86,0%	14,0%	85,0%	15,0%
	INGENIERÍA EN INFORMACIÓN Y CONTROL DE GESTIÓN	98,0%	2,0%	95,0%	5,0%
FACULTAD DE CIENCIAS HUMANAS	EDUCACIÓN PARVULARIA	84,0%	16,0%	91,0%	9,0%
	PEDAGOGÍA EN EDUCACIÓN BÁSICA	88,0%	12,0%	85,0%	15,0%
	PEDAGOGÍA EN EDUCACIÓN FÍSICA	87,0%	13,0%	88,0%	12,0%
	PEDAGOGÍA EN INGLÉS PARA ENSEÑANZA PRE-ESCOLAR, BÁSICA Y MEDIA	91,0%	9,0%	94,0%	6,0%
	PEDAGOGÍA EN LENGUA CASTELLANA Y COMUNICACIÓN	96,0%	4,0%	92,0%	8,0%
	PEDAGOGÍA EN MATEMÁTICAS Y FÍSICA	83,0%	17,0%	87,0%	13,0%
FACULTAD DE CIENCIAS HUMANAS	SOCIOLOGÍA	92,0%	8,0%	90,0%	10,0%
	TRADUCCIÓN INGLÉS CASTELLANO INGLÉS MENCIÓN FRANCÉS	77,0%	23,0%	83,0%	17,0%
	TRADUCCIÓN INGLÉS-ESPAÑOL			98,0%	2,0%

3.7.1 RENDIMIENTO ACADÉMICO PREGRADO PSU

CASA CENTRAL IQUIQUE

FACULTAD	CARRERA	ALUMNOS DE PRIMER AÑO		TOTAL MATRICULADOS	
		APROBADOS	REPROBADOS	APROBADOS	REPROBADOS
FACULTAD DE CIENCIAS JURÍDICAS Y POLÍTICAS	DERECHO	91,0%	9,0%	86,0%	14,0%
	TRABAJO SOCIAL	95,0%	5,0%	92,0%	8,0%
FACULTAD DE INGENIERÍA Y ARQUITECTURA	ARQUITECTURA	76,0%	24,0%	70,0%	30,0%
	INGENIERÍA CIVIL AMBIENTAL	70,0%	30,0%	79,0%	21,0%
	INGENIERÍA CIVIL DE MINAS	72,0%	28,0%	76,0%	24,0%
	INGENIERÍA CIVIL ELECTRÓNICA	76,0%	24,0%	82,0%	18,0%
	INGENIERÍA CIVIL EN COMPUTACIÓN E INFORMÁTICA	68,0%	32,0%	71,0%	29,0%
FACULTAD DE INGENIERÍA Y ARQUITECTURA	INGENIERÍA CIVIL INDUSTRIAL	82,0%	18,0%	84,0%	16,0%
	INGENIERÍA CIVIL METALÚRGICA	62,0%	38,0%	69,0%	31,0%
	INGENIERÍA DE EJECUCIÓN EN METALURGIA EXTRACTIVA			100,0%	0,0%
	AGRONOMÍA	48,0%	52,0%	56,0%	44,0%
	BIOLOGÍA MARINA	71,0%	29,0%	68,0%	32,0%
FACULTAD DE RECURSOS NATURALES RENOVABLES	INGENIERÍA EN BIOTECNOLOGÍA	68,0%	32,0%	76,0%	24,0%

SEDE VICTORIA

FACULTAD	CARRERA	ALUMNOS DE PRIMER AÑO		TOTAL MATRICULADOS	
		APROBADOS	REPROBADOS	APROBADOS	REPROBADOS
FACULTAD DE CIENCIAS DE LA SALUD	ENFERMERÍA	91,0%	9,0%	95,0%	5,0%
	KINESIOLOGÍA	91,0%	9,0%	91,0%	9,0%
	PSICOLOGÍA	97,0%	3,0%	94,0%	6,0%
FACULTAD DE CIENCIAS JURÍDICAS Y POLÍTICAS	DERECHO	81,0%	19,0%	86,0%	14,0%



3.7.2 RENDIMIENTO ACADÉMICO PREGRADO TRABAJADOR CASA CENTRAL IQUIQUE

FACULTAD	CARRERA	ALUMNOS DE PRIMER AÑO		TOTAL MATRICULADOS	
		APROBADOS	REPROBADOS	APROBADOS	REPROBADOS
FACULTAD DE CIENCIAS EMPRESARIALES	INGENIERÍA COMERCIAL	78,5%	21,5%	80,9%	19,1%
	INGENIERÍA COMERCIAL MENCIÓN GESTIÓN	93,5%	6,5%	94,8%	5,2%
	INGENIERÍA DE EJECUCIÓN EN ADMINISTRACIÓN DE EMPRESAS	87,7%	12,3%	91,7%	8,3%
	INGENIERÍA DE EJECUCIÓN EN CONTROL DE GESTIÓN	83,8%	16,2%	88,1%	11,9%
FACULTAD DE CIENCIAS HUMANAS	EDUCACIÓN PARVULARIA INTERCULTURAL			94,9%	5,1%
	PEDAGOGÍA EN EDUCACIÓN BÁSICA INTERCULTURAL BILINGÜE			100,0%	0,0%
	PEDAGOGÍA EN EDUCACIÓN FÍSICA			87,7%	12,3%
FACULTAD DE INGENIERÍA Y ARQUITECTURA	INGENIERÍA DE EJECUCIÓN INDUSTRIAL	73,4%	26,6%	74,6%	25,4%
	INGENIERÍA CIVIL INDUSTRIAL MENCIÓN GESTIÓN	84,6%	15,4%	88,8%	11,2%
	INGENIERÍA DE EJECUCIÓN EN PREVENCIÓN DE RIESGOS	92,3%	7,7%	95,0%	5,0%

SEDE VICTORIA

FACULTAD	CARRERA	ALUMNOS DE PRIMER AÑO		TOTAL MATRICULADOS	
		APROBADOS	REPROBADOS	APROBADOS	REPROBADOS
FACULTAD DE CIENCIAS EMPRESARIALES	INGENIERÍA COMERCIAL MENCIÓN GESTIÓN	98,6%	1,4%	99,3%	0,7%
	INGENIERÍA DE EJECUCIÓN EN ADMINISTRACIÓN DE EMPRESAS	97,3%	2,7%	97,8%	2,2%
FACULTAD DE INGENIERÍA Y ARQUITECTURA	INGENIERÍA DE EJECUCIÓN EN PREVENCIÓN DE RIESGOS	86,5%	13,5%	89,6%	10,4%

CDV ANTOFAGASTA

FACULTAD	CARRERA	ALUMNOS DE PRIMER AÑO		TOTAL MATRICULADOS	
		APROBADOS	REPROBADOS	APROBADOS	REPROBADOS
FACULTAD DE CIENCIAS EMPRESARIALES	INGENIERÍA COMERCIAL	91,3%	8,7%	92,5%	7,5%
	INGENIERÍA DE EJECUCIÓN EN ADMINISTRACIÓN DE EMPRESAS	96,1%	3,9%	93,8%	6,2%
	INGENIERÍA DE EJECUCIÓN EN CONTROL DE GESTIÓN	90,2%	9,8%	92,6%	7,4%
	INGENIERÍA EN ADMINISTRACIÓN LOGÍSTICA	91,5%	8,5%	89,9%	10,1%
FACULTAD DE INGENIERÍA Y ARQUITECTURA	INGENIERÍA DE EJECUCIÓN INDUSTRIAL	74,5%	25,5%	81,5%	18,5%
	INGENIERÍA CIVIL INDUSTRIAL MENCIÓN GESTIÓN	73,1%	26,9%	82,8%	17,2%
	INGENIERÍA DE EJECUCIÓN EN PREVENCIÓN DE RIESGOS	90,0%	10,0%	91,5%	8,5%

CDV ARICA

FACULTAD	CARRERA	ALUMNOS DE PRIMER AÑO		TOTAL MATRICULADOS	
		APROBADOS	REPROBADOS	APROBADOS	REPROBADOS
FACULTAD DE CIENCIAS EMPRESARIALES	INGENIERÍA COMERCIAL MENCIÓN GESTIÓN	94,9%	5,1%	94,9%	5,1%
	INGENIERÍA DE EJECUCIÓN EN ADMINISTRACIÓN DE EMPRESAS	92,7%	7,3%	93,7%	6,3%
	INGENIERÍA DE EJECUCIÓN EN CONTROL DE GESTIÓN	91,3%	8,7%	91,1%	8,9%
FACULTAD DE CIENCIAS HUMANAS	EDUCACIÓN PARVULARIA INTERCULTURAL			75,0%	25,0%
FACULTAD DE INGENIERÍA Y ARQUITECTURA	INGENIERÍA DE EJECUCIÓN EN PREVENCIÓN DE RIESGOS	88,8%	11,2%	87,7%	12,3%
FACULTAD DE RECURSOS NATURALES RENOVABLES	INGENIERÍA DE EJECUCIÓN AGRÍCOLA	76,3%	23,8%	80,3%	19,7%

CDV CALAMA

FACULTAD	CARRERA	ALUMNOS DE PRIMER AÑO		TOTAL MATRICULADOS	
		APROBADOS	REPROBADOS	APROBADOS	REPROBADOS
FACULTAD DE CIENCIAS EMPRESARIALES	INGENIERÍA DE EJECUCIÓN EN CONTROL DE GESTIÓN	93,4%	6,6%	95,8%	4,2%
FACULTAD DE INGENIERÍA Y ARQUITECTURA	INGENIERÍA DE EJECUCIÓN EN PREVENCIÓN DE RIESGOS	84,9%	15,1%	92,2%	7,8%

CDV SANTIAGO

FACULTAD	CARRERA	ALUMNOS DE PRIMER AÑO		TOTAL MATRICULADOS	
		APROBADOS	REPROBADOS	APROBADOS	REPROBADOS
FACULTAD DE CIENCIAS EMPRESARIALES	INGENIERÍA COMERCIAL	89,5%	10,5%	92,0%	8,0%
	INGENIERÍA COMERCIAL MENCIÓN EN ADMINISTRACIÓN DE EMPRESAS	82,7%	17,3%	88,1%	11,9%
	INGENIERÍA DE EJECUCIÓN EN ADMINISTRACIÓN DE EMPRESAS	86,3%	13,7%	89,7%	10,3%
	INGENIARÍA DE EJECUCIÓN EN COMERCIO INTERNACIONAL	88,8%	11,3%	91,6%	8,4%
FACULTAD DE INGENIERÍA Y ARQUITECTURA	INGENIERÍA DE EJECUCIÓN EN CONTROL DE GESTIÓN	92,4%	7,6%	92,5%	7,5%
	INGENIERÍA EN ADMINISTRACIÓN LOGÍSTICA	91,7%	8,3%	93,2%	6,8%
	INGENIERÍA DE EJECUCIÓN INDUSTRIAL	81,2%	18,8%	80,9%	19,1%
	INGENIERÍA CIVIL INDUSTRIAL MENCIÓN GESTIÓN	84,8%	15,2%	90,5%	9,5%
	INGENIERÍA DE EJECUCIÓN EN PREVENCIÓN DE RIESGOS	88,7%	11,3%	92,3%	7,7%



3.7.3 RENDIMIENTO ACADÉMICO CARRERAS TÉCNICAS

CASA CENTRAL IQUIQUE

CARRERA	ALUMNOS DE PRIMER AÑO		TOTAL MATRICULADOS	
	APROBADOS	REPROBADOS	APROBADOS	REPROBADOS
TÉCNICO NIVEL SUPERIOR TRADUCTOR BILINGÜE INGLÉS - ESPAÑOL	82,8%	17,2%	81,0%	19,0%
TÉCNICO NIVEL SUPERIOR ADMINISTRACIÓN Y GESTIÓN DE PERSONAL	89,3%	10,7%	89,4%	10,6%
TÉCNICO NIVEL SUPERIOR ASISTENTE EN EDUCACIÓN DE PÁRVULOS	96,3%	3,7%	96,3%	3,7%
TÉCNICO NIVEL SUPERIOR ELÉCTRICO - INSTRUMENTISTA MANTENEDOR PLANTAS MINERAS	63,2%	36,8%	67,9%	32,1%
TÉCNICO NIVEL SUPERIOR EN ACTIVIDAD FÍSICA Y DEL DEPORTE	58,4%	41,6%	68,5%	31,5%
TÉCNICO NIVEL SUPERIOR EN ANÁLISIS QUÍMICO	76,0%	24,0%	86,7%	13,3%
TÉCNICO NIVEL SUPERIOR EN COMERCIO EXTERIOR	82,3%	17,7%	85,7%	14,3%
TÉCNICO NIVEL SUPERIOR EN COMPUTACIÓN E INFORMÁTICA	72,1%	27,9%	68,8%	31,2%
TÉCNICO NIVEL SUPERIOR EN ELECTRICIDAD Y ELECTRÓNICA INDUSTRIAL	77,5%	22,5%	83,3%	16,7%
TÉCNICO NIVEL SUPERIOR EN ENFERMERÍA	83,2%	16,8%	86,0%	14,0%
TÉCNICO NIVEL SUPERIOR EN GEOLOGÍA	64,3%	35,7%	72,4%	27,6%
TÉCNICO NIVEL SUPERIOR EN MINERÍA METALÚRGICA	69,0%	31,0%	72,4%	27,6%
TÉCNICO NIVEL SUPERIOR EN PREVENCIÓN DE RIESGOS			92,6%	7,4%
TÉCNICO NIVEL SUPERIOR EN SONIDO Y ACÚSTICA	55,8%	44,2%	66,0%	34,0%
TÉCNICO NIVEL SUPERIOR MECÁNICO MANTENEDOR DE MAQUINARIA PESADA	66,3%	33,7%	76,7%	23,3%
TÉCNICO NIVEL SUPERIOR MECÁNICO MANTENEDOR PLANTAS MINERAS	68,5%	31,5%	77,9%	22,1%
TÉCNICO NIVEL SUPERIOR OPERACIONES EN MINAS	66,7%	33,3%	65,5%	34,5%
TÉCNICO NIVEL SUPERIOR EN ADMINISTRACIÓN DE EMPRESAS - MARKETING Y GESTIÓN COMERCIAL	90,7%	9,3%	91,1%	8,9%

CDV ANTOFAGASTA

CARRERA	ALUMNOS DE PRIMER AÑO		TOTAL MATRICULADOS	
	APROBADOS	REPROBADOS	APROBADOS	REPROBADOS
TÉCNICO NIVEL SUPERIOR TRADUCTOR BILINGÜE INGLÉS - ESPAÑOL	93,8%	6,3%	93,3%	6,7%
TÉCNICO NIVEL SUPERIOR EN COMERCIO EXTERIOR			96,6%	3,4%
TÉCNICO NIVEL SUPERIOR EN PREVENCIÓN DE RIESGOS			86,0%	14,0%
TÉCNICO NIVEL SUPERIOR OPERACIONES EN MINAS	77,7%	22,3%	86,5%	13,5%
TÉCNICO NIVEL SUPERIOR EN ADMINISTRACIÓN DE EMPRESAS - MARKETING Y GESTIÓN COMERCIAL	87,0%	13,0%	89,9%	10,1%

CDV ARICA

CARRERA	ALUMNOS DE PRIMER AÑO		TOTAL MATRICULADOS	
	APROBADOS	REPROBADOS	APROBADOS	REPROBADOS
TÉCNICO NIVEL SUPERIOR TRADUCTOR BILINGÜE INGLÉS - ESPAÑOL	91,9%	8,1%	87,2%	12,8%
TÉCNICO NIVEL SUPERIOR ADMINISTRACIÓN Y GESTIÓN DE PERSONAL	84,3%	15,7%	87,1%	12,9%
TÉCNICO NIVEL SUPERIOR EN ADMINISTRACIÓN DE EMPRESAS - MARKETING Y GESTIÓN COMERCIAL	79,6%	20,4%	82,8%	16,9%
TÉCNICO NIVEL SUPERIOR EN PREVENCIÓN DE RIESGOS			86,0%	14,0%
TÉCNICO NIVEL SUPERIOR OPERACIONES EN MINAS			79,5%	12,0%

CDV CALAMA

CARRERA	ALUMNOS DE PRIMER AÑO		TOTAL MATRICULADOS	
	APROBADOS	REPROBADOS	APROBADOS	REPROBADOS
TÉCNICO NIVEL SUPERIOR TRADUCTOR BILINGÜE INGLÉS - ESPAÑOL	86,1%	13,9%	85,8%	14,2%
TÉCNICO NIVEL SUPERIOR EN ENFERMERÍA	89,2%	10,8%	87,3%	12,7%
TÉCNICO NIVEL SUPERIOR EN MINERÍA METALÚRGICA	84,9%	15,1%	87,4%	12,6%
TÉCNICO NIVEL SUPERIOR EN PREVENCIÓN DE RIESGOS			94,4%	5,6%
TÉCNICO NIVEL SUPERIOR MECÁNICO MANTENEDOR PLANTAS MINERAS	87,0%	13,0%	83,7%	16,3%
TÉCNICO NIVEL SUPERIOR OPERACIONES EN MINAS	67,3%	32,7%	75,5%	24,5%
TÉCNICO NIVEL SUPERIOR EN ADMINISTRACIÓN DE EMPRESAS - MARKETING Y GESTIÓN COMERCIAL	86,4%	13,6%	91,1%	8,9%

SEDE VICTORIA

CARRERA	ALUMNOS DE PRIMER AÑO		TOTAL MATRICULADOS	
	APROBADOS	REPROBADOS	APROBADOS	REPROBADOS
TÉCNICO NIVEL SUPERIOR AGROPECUARIO	86,6%	13,4%	82,1%	17,9%
TÉCNICO NIVEL SUPERIOR ASISTENTE EN EDUCACIÓN DE PÁRVULOS	91,6%	8,4%	95,6%	4,4%
TÉCNICO NIVEL SUPERIOR EN ADMINISTRACIÓN DE EMPRESAS - MARKETING Y GESTIÓN COMERCIAL	71,1%	28,9%	82,4%	17,6%
TÉCNICO NIVEL SUPERIOR EN COMPUTACIÓN E INFORMÁTICA	68,0%	32,0%	72,4%	27,6%
TÉCNICO NIVEL SUPERIOR EN ENFERMERÍA	73,2%	26,8%	75,7%	24,3%
TÉCNICO NIVEL SUPERIOR EN PREVENCIÓN DE RIESGOS			89,6%	10,4%



CDV SANTIAGO

CARRERA	ALUMNOS DE PRIMER AÑO		TOTAL MATRICULADOS	
	APROBADOS	REPROBADOS	APROBADOS	REPROBADOS
TÉCNICO NIVEL SUPERIOR TRADUCTOR BILINGÜE INGLÉS - ESPAÑOL	89,1%	10,9%	88,8%	11,2%
TÉCNICO NIVEL SUPERIOR ADMINISTRACIÓN Y GESTIÓN DE PERSONAL	85,4%	14,6%	90,0%	10,0%
TÉCNICO NIVEL SUPERIOR EN PREVENCIÓN DE RIESGOS			78,7%	21,3%
TÉCNICO NIVEL SUPERIOR OPERACIONES EN MINAS			100,0%	0,0%
TÉCNICO NIVEL SUPERIOR EN ADMINISTRACIÓN DE EMPRESAS - MARKETING Y GESTIÓN COMERCIAL	85,5%	14,5%	91,5%	8,5%





3.7.4 RENDIMIENTO ACADÉMICO CONSOLIDADO

NIVEL DE FORMACIÓN	ALUMNOS DE PRIMER AÑO		TOTAL MATRICULADOS	
	TASA DE APROBACIÓN	TASA DE REPROBACIÓN	TASA DE APROBACIÓN	TASA DE REPROBACIÓN
PREGRADO PSU	84,4%	15,6%	85,7%	14,3%
CARRERAS TÉCNICAS	81,7%	18,3%	85,6%	14,4%
PREGRADO TRABAJADOR	87,7%	12,3%	90,3%	9,7%

TASA DE APROBACIÓN ESTUDIANTES DE PRIMER AÑO Y DE TOTAL DE MATRICULADOS

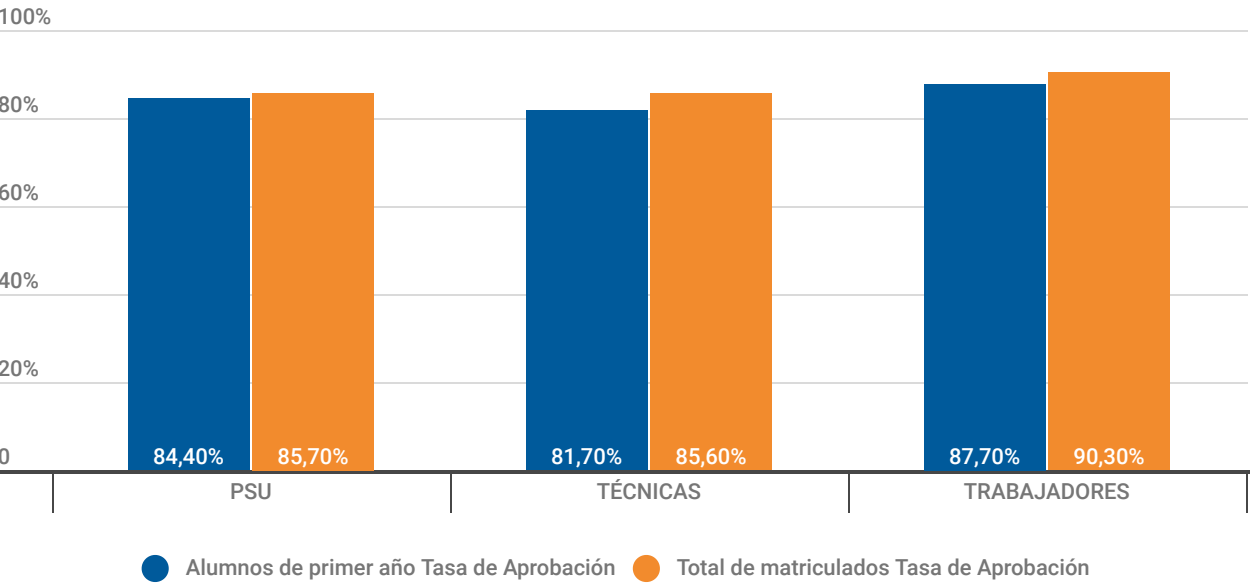

“ Para el cálculo de este indicador solo se toman en cuenta solo las asignaturas que son de la malla curricular. En el caso de los alumnos de primer año corresponde las actividades curriculares de los estudiantes de la cohorte 2018, y en el caso de total matriculados, es el total de asignaturas según la matrícula total.

En el nivel de pregrado trabajador se ve la mayor aprobación de primer año con un 88%, seguido por Pregrado PSU y Técnicas con un 85% y 82% respectivamente. En el caso de la aprobación total se sigue la misma tendencia con un 90% para pregrado trabajador, 86% pregrado PSU y 85% carreras técnicas.

”





3.8 TITULADOS TOTALES POR AÑO DE PROCESO

NIVEL DE FORMACIÓN	2.014	2.015	2.016	2.017	2.018
CARRERAS TÉCNICAS	670	796	1.014	896	978
PREGRADO TRABAJADORES	1.456	1.373	1.548	1.347	1.576
PREGRADO PSU	577	475	578	687	610
TOTAL	2.703	2.644	3.140	2.930	3.164

TITULADOS TOTALES SEGÚN NIVEL DE FORMACIÓN

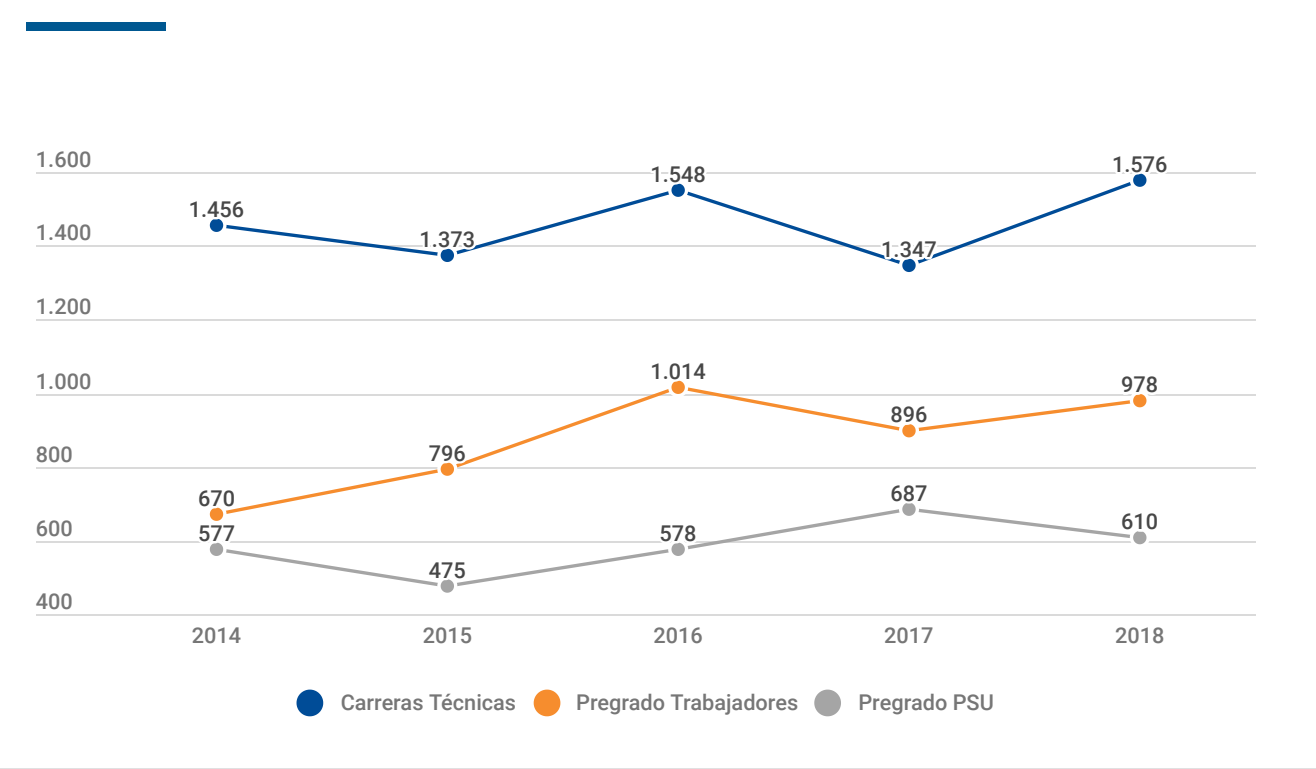

“ El nivel de formación asociado al pregrado trabajador presenta la mayor cantidad de titulados durante todos los años analizados. De esta forma, en el año 2018 se registraron 1.576 titulados en el año 2018. En contraste, el pregrado PSU presenta la menor cantidad de titulados durante todos los años analizados. ”

3.8.1 TITULADOS PREGRADO PSU

FACULTAD	CARRERAS	DURACIÓN (SEMESTRE)	MUJERES	HOMBRES	TOTAL
FACULTAD DE CIENCIAS DE LA SALUD	ENFERMERÍA	10	42	5	47
	FONOAUDIOLÓGIA	10	10	1	11
	KINESIOLOGÍA	10	16	16	32
	ODONTOLOGÍA	12	5	2	7
	PSICOLOGÍA	10	25	8	33
	QUÍMICA Y FARMACIA	10	17	9	26
	CONTADOR PÚBLICO Y AUDITOR	10	4	2	6
	INGENIERÍA COMERCIAL	10	13	6	19
	INGENIERÍA EN INFORMACIÓN Y CONTROL DE GESTIÓN	10	4		4
	EDUCACIÓN PARVULARIA	8	1		1
FACULTAD DE CIENCIAS HUMANAS	PEDAGOGÍA EN EDUCACIÓN BÁSICA	9	7	1	8
	PEDAGOGÍA EN EDUCACIÓN FÍSICA	10	1	5	6
	PEDAGOGÍA EN INGLÉS PARA ENSEÑANZA PRE-ESCOLAR, BÁSICA Y MEDIA	10	7	7	14
	PEDAGOGÍA EN LENGUA CASTELLANA Y COMUNICACIÓN	10	4	2	6
	PEDAGOGÍA EN MATEMÁTICAS Y FÍSICA	10	1	3	4
	SOCIOLOGÍA	10	8	11	19
FACULTAD DE CIENCIAS JURÍDICAS Y POLÍTICAS	DERECHO	10	32	24	56
	TRABAJO SOCIAL	10	8	3	11
	ARQUITECTURA	10	2	8	10
	INGENIERÍA CIVIL AMBIENTAL	10	10	8	18
	INGENIERÍA CIVIL DE MINAS	10	1	4	5
FACULTAD DE INGENIERÍA Y ARQUITECTURA		11		6	6
	INGENIERÍA CIVIL EN COMPUTACIÓN E INFORMÁTICA	12	2	6	8
	INGENIERÍA CIVIL INDUSTRIAL	10	8	10	18
		12	9	50	59
	INGENIERÍA CIVIL METALÚRGICA	10	3	16	19
		12	1	2	3
	INGENIERÍA DE EJECUCIÓN EN METALURGIA EXTRACTIVA	8	3	7	10
FACULTAD DE RECURSOS NATURALES RENOVABLES	AGRONOMÍA	10	6	10	16
	BIOLOGÍA	10	3	1	4
	BIOLOGÍA MARINA	10		1	1
	INGENIERÍA DE EJECUCIÓN EN PESCA Y ACUICULTURA	8	2	2	4
	INGENIERÍA EN BIOTECNOLOGÍA	10	11	3	14
	BIOLOGÍA PESQUERA	10	2		2



SEDE VICTORIA

FACULTAD	CARRERAS	DURACIÓN (SEMESTRE)	MUJERES	HOMBRES	TOTAL
FACULTAD DE CIENCIAS DE LA SALUD	ENFERMERÍA	10	34	10	44
	KINESIOLOGÍA	10	10	12	22
	PSICOLOGÍA	10	19	8	27
FACULTAD DE CIENCIAS JURÍDICAS Y POLÍTICAS	DERECHO	10	3	1	4
FACULTAD DE INGENIERÍA Y ARQUITECTURA	INGENIERÍA CIVIL EN COMPUTACIÓN E INFORMÁTICA	11		2	2
	INGENIERÍA CIVIL INDUSTRIAL	12	2	2	4

3.8.2 TITULADOS PREGRADO TRABAJADORES

CASA CENTRAL IQUIQUE

FACULTAD	CARRERAS	DURACIÓN (SEMESTRE)	MUJERES	HOMBRES	TOTAL
FACULTAD DE CIENCIAS EMPRESARIALES	INGENIERÍA COMERCIAL	8	14	8	22
	INGENIERÍA COMERCIAL MENCIÓN CONTROL DE GESTIÓN	4	14	25	39
	INGENIERÍA DE EJECUCIÓN EN ADMINISTRACIÓN DE EMPRESAS	4	26	25	51
	INGENIERÍA DE EJECUCIÓN EN CONTROL DE GESTIÓN	5	30	15	45
FACULTAD DE CIENCIAS HUMANAS	EDUCACIÓN PARVULARIA INTERCULTURAL	8	23		23
	PEDAGOGÍA EN EDUCACIÓN FÍSICA	9	2	10	12
FACULTAD DE INGENIERÍA Y ARQUITECTURA		4		12	12
	INGENIERÍA CIVIL INDUSTRIAL MENCIÓN GESTIÓN	6	6	25	31
		8		13	13
	INGENIERÍA CIVIL METALÚRGICA	4	1	3	4
	INGENIERÍA DE EJECUCIÓN EN INDUSTRIAS	6		1	1
	INGENIERÍA DE EJECUCIÓN EN PREVENCIÓN DE RIESGOS	4	36	31	67
		6	3	20	23
	INGENIERÍA DE EJECUCIÓN INDUSTRIAL	10		9	9
	INGENIERÍA EJECUCIÓN EN ELECTRÓNICA INDUSTRIAL	8		9	9
	INGENIERÍA EN REDES Y TELECOMUNICACIONES	8		2	2
FACULTAD DE RECURSOS NATURALES RENOVABLES	INGENIERÍA DE EJECUCIÓN AGRÍCOLA	3	1		1

SEDE VICTORIA

FACULTAD	CARRERAS	DURACIÓN (SEMESTRE)	MUJERES	HOMBRES	TOTAL
FACULTAD DE CIENCIAS EMPRESARIALES	INGENIERÍA COMERCIAL	6		1	1
	INGENIERÍA COMERCIAL MENCIÓN CONTROL DE GESTIÓN	4	9	14	23
	INGENIERÍA DE EJECUCIÓN EN ADMINISTRACIÓN DE EMPRESAS	4	39	12	51
FACULTAD DE INGENIERÍA Y ARQUITECTURA	INGENIERÍA DE EJECUCIÓN EN PREVENCIÓN DE RIESGOS	4	27	26	53



CDV ARICA

FACULTAD	CARRERAS	DURACIÓN (SEMESTRE)	MUJERES	HOMBRES	TOTAL
FACULTAD DE CIENCIAS EMPRESARIALES	INGENIERÍA COMERCIAL MENCIÓN CONTROL DE GESTIÓN	4	10	17	27
	INGENIERÍA DE EJECUCIÓN EN ADMINISTRACIÓN DE EMPRESAS	4	26	17	43
	INGENIERÍA DE EJECUCIÓN EN CONTROL DE GESTIÓN	5	7	12	19
FACULTAD DE CIENCIAS HUMANAS	EDUCACIÓN PARVULARIA INTERCULTURAL	8	6		6
FACULTAD DE INGENIERÍA Y ARQUITECTURA	INGENIERÍA DE EJECUCIÓN EN PREVENCIÓN DE RIESGOS	4	14	19	33
	INGENIERÍA DE EJECUCIÓN INDUSTRIAL	6		4	4
	INGENIERÍA CIVIL INDUSTRIAL MENCIÓN GESTIÓN	8		1	1
FACULTAD DE RECURSOS NATURALES RENOVABLES	INGENIERÍA DE EJECUCIÓN AGRÍCOLA	3	6	7	13

CDV ANTOFAGASTA

FACULTAD	CARRERAS	DURACIÓN (SEMESTRE)	MUJERES	HOMBRES	TOTAL
FACULTAD DE CIENCIAS EMPRESARIALES	INGENIERÍA COMERCIAL	6	7	2	9
		8	6	9	15
	INGENIERÍA DE EJECUCIÓN EN ADMINISTRACIÓN DE EMPRESAS	4	12	5	17
	INGENIERÍA DE EJECUCIÓN EN CONTROL DE GESTIÓN	5	4		4
		9	3	6	9
	INGENIERÍA EN ADMINISTRACIÓN LOGÍSTICA	6	4	8	12
FACULTAD DE INGENIERÍA Y ARQUITECTURA		4	2	16	18
	INGENIERÍA CIVIL INDUSTRIAL MENCIÓN GESTIÓN	6	3	32	35
		8		11	11
	INGENIERÍA DE EJECUCIÓN EN PREVENCIÓN DE RIESGOS	4	23	29	52
	INGENIERÍA DE EJECUCIÓN INDUSTRIAL	6	2	48	50

CDV CALAMA

FACULTAD	CARRERA	DURACIÓN (SEMESTRE)	MUJERES	HOMBRES	TOTAL
FACULTAD DE CIENCIAS EMPRESARIALES	INGENIERÍA DE EJECUCIÓN EN CONTROL DE GESTIÓN	5	13	7	20
		9	4	1	5
FACULTAD DE INGENIERÍA Y ARQUITECTURA	INGENIERÍA CIVIL INDUSTRIAL	10		6	6
		4	2	11	13
	INGENIERÍA CIVIL INDUSTRIAL MENCIÓN GESTIÓN	6	13	34	47
		8	1	10	11
		12		1	1
	INGENIERÍA CIVIL METALÚRGICA	4		1	1
	INGENIERÍA DE EJECUCIÓN INDUSTRIAL	6	9	25	34
	INGENIERÍA DE EJECUCIÓN EN INDUSTRIAS	6	1	2	3
	INGENIERÍA DE EJECUCIÓN EN PREVENCIÓN DE RIESGOS	4	21	14	35

CDV SANTIAGO

FACULTAD	CARRERA	DURACIÓN (SEMESTRE)	MUJERES	HOMBRES	TOTAL
FACULTAD DE CIENCIAS EMPRESARIALES	INGENIERÍA COMERCIAL	8	22	5	27
	INGENIERÍA COMERCIAL MENCIÓN ADMINISTRACIÓN DE EMPRESAS	6	19	28	47
	INGENIERÍA DE EJECUCIÓN EN ADMINISTRACIÓN DE EMPRESAS	4	88	66	154
		8		1	1
	INGENIERÍA DE EJECUCIÓN EN COMERCIO INTERNACIONAL	5	6	11	17
	INGENIERÍA DE EJECUCIÓN EN CONTROL DE GESTIÓN	5	34	30	64
	INGENIERÍA EN ADMINISTRACIÓN LOGÍSTICA	6	12	36	48
	INGENIERÍA CIVIL INDUSTRIAL MENCIÓN GESTIÓN	6	6	57	63
		4	34	53	87
FACULTAD DE INGENIERÍA Y ARQUITECTURA	INGENIERÍA DE EJECUCIÓN INDUSTRIAL	6	3	19	22



3.8.3 TITULADOS CARRERAS TÉCNICAS

CASA CENTRAL IQUIQUE

CARRERA	DURACIÓN (SEMESTRE)	MUJERES	HOMBRES	TOTAL
TÉCNICO DE NIVEL SUPERIOR TRADUCTOR BILINGÜE INGLÉS-ESPAÑOL	5	7	3	10
TÉCNICO DE NIVEL SUPERIOR ADMINISTRACIÓN Y GESTIÓN DE PERSONAL	5	22	8	30
TÉCNICO DE NIVEL SUPERIOR ASISTENTE EN EDUCACIÓN DE PÁRVULOS	5	18		18
TÉCNICO DE NIVEL SUPERIOR ELÉCTRICO - INSTRUMENTISTA MANTENEDOR PLANTAS MINERAS	5		5	5
TÉCNICO DE NIVEL SUPERIOR EN ACTIVIDAD FÍSICA Y DEL DEPORTE	5	4	11	15
TÉCNICO DE NIVEL SUPERIOR EN ANÁLISIS QUÍMICO	5	7	5	12
TÉCNICO DE NIVEL SUPERIOR EN COMERCIO EXTERIOR	5	19	9	28
TÉCNICO DE NIVEL SUPERIOR EN COMPUTACIÓN E INFORMÁTICA	5		5	5
TÉCNICO DE NIVEL SUPERIOR EN ELECTRICIDAD Y ELECTRÓNICA INDUSTRIAL	5		19	19
TÉCNICO DE NIVEL SUPERIOR EN ENFERMERÍA	5	57	10	67
TÉCNICO DE NIVEL SUPERIOR EN GEOLOGÍA	5	5	7	12
TÉCNICO DE NIVEL SUPERIOR EN MINERÍA METALÚRGICA	5	4	3	7
TÉCNICO DE NIVEL SUPERIOR EN PREVENCIÓN DE RIESGOS	5	35	23	58
TÉCNICO DE NIVEL SUPERIOR EN SONIDO Y ACÚSTICA	5		12	12
TÉCNICO DE NIVEL SUPERIOR MECÁNICO MANTENEDOR DE MAQUINARIA PESADA	5		8	8
TÉCNICO DE NIVEL SUPERIOR MECÁNICO MANTENEDOR PLANTAS MINERAS	5		7	7
TÉCNICO DE NIVEL SUPERIOR OPERACIONES EN MINAS	5	3	9	12
TÉCNICO NIVEL SUPERIOR EN ADMINISTRACIÓN DE EMPRESAS-MARKETING Y GESTIÓN COMERCIAL	5	48	21	69
TÉCNICO UNIVERSITARIO EN ANÁLISIS QUÍMICO	5		1	1
TÉCNICO UNIVERSITARIO EN PREVENCIÓN DE RIESGOS	5		1	1

SEDE VICTORIA

CARRERA	DURACIÓN (SEMESTRE)	MUJERES	HOMBRES	TOTAL
TÉCNICO DE NIVEL SUPERIOR AGROPECUARIO	5	8	11	19
TÉCNICO DE NIVEL SUPERIOR ASISTENTE EN EDUCACIÓN DE PÁRVULOS	5	35		35
TÉCNICO DE NIVEL SUPERIOR EN ADMINISTRACIÓN DE EMPRESAS-MARKETING Y GESTIÓN COMERCIAL	5	16	12	28
TÉCNICO DE NIVEL SUPERIOR EN COMPUTACIÓN E INFORMÁTICA	5	2	12	14
TÉCNICO DE NIVEL SUPERIOR EN ENFERMERÍA	5	35	3	38
TÉCNICO DE NIVEL SUPERIOR EN PREVENCIÓN DE RIESGOS	5	24	28	52

CDV ARICA

CARRERA	DURACIÓN (SEMESTRE)	MUJERES	HOMBRES	TOTAL
TÉCNICO DE NIVEL SUPERIOR TRADUCTOR BILINGÜE INGLÉS-ESPAÑOL	5	9	2	11
TÉCNICO DE NIVEL SUPERIOR ADMINISTRACIÓN Y GESTIÓN DE PERSONAL	5	13	5	18
TÉCNICO DE NIVEL SUPERIOR EN PREVENCIÓN DE RIESGOS	5	6	8	14
TÉCNICO DE NIVEL SUPERIOR OPERACIONES EN MINAS	5	3	13	16
TÉCNICO NIVEL SUPERIOR EN ADMINISTRACIÓN DE EMPRESAS-MARKETING Y GESTIÓN COMERCIAL	5	19	9	28

CDV ANTOFAGASTA

CARRERA	DURACIÓN (SEMESTRE)	MUJERES	HOMBRES	TOTAL
TÉCNICO DE NIVEL SUPERIOR TRADUCTOR BILINGÜE INGLÉS-ESPAÑOL	5	8	9	17
TÉCNICO DE NIVEL SUPERIOR EN COMERCIO EXTERIOR	5	9	4	13
TÉCNICO DE NIVEL SUPERIOR EN PREVENCIÓN DE RIESGOS	5	3	7	10
TÉCNICO DE NIVEL SUPERIOR OPERACIONES EN MINAS	5	1	16	17
TÉCNICO NIVEL SUPERIOR EN ADMINISTRACIÓN DE EMPRESAS-MARKETING Y GESTIÓN COMERCIAL	5	12	8	20

CDV CALAMA

CARRERA	DURACIÓN (SEMESTRE)	MUJERES	HOMBRES	TOTAL
TÉCNICO DE NIVEL SUPERIOR EN TRADUCTOR BILINGÜE INGLÉS-ESPAÑOL	5	11	7	18
TÉCNICO DE NIVEL SUPERIOR EN ENFERMERÍA	5	11	1	12
TÉCNICO DE NIVEL SUPERIOR EN MINERÍA METALÚRGICA	5	7	8	15
TÉCNICO DE NIVEL SUPERIOR EN PREVENCIÓN DE RIESGOS	5	13	14	27
TÉCNICO DE NIVEL SUPERIOR MECÁNICO MANTENEDOR PLANTAS MINERAS	5		7	7
TÉCNICO DE NIVEL SUPERIOR OPERACIONES EN MINAS	5	6	10	16
TÉCNICO NIVEL SUPERIOR EN ADMINISTRACIÓN DE EMPRESAS-MARKETING Y GESTIÓN COMERCIAL	5	21	10	31



3.8 | TITULADOS TOTALES POR AÑO DE PROCESO

CDV SANTIAGO

CARRERA	DURACIÓN (SEMESTRE)	MUJERES	HOMBRES	TOTAL
TÉCNICO DE NIVEL SUPERIOR TRADUCTOR BILINGÜE INGLÉS-ESPAÑOL	5	11	7	18
TÉCNICO DE NIVEL SUPERIOR ADMINISTRACIÓN Y GESTIÓN DE PERSONAL	5	22	2	24
TÉCNICO DE NIVEL SUPERIOR EN PREVENCIÓN DE RIESGOS	5	5	4	9
TÉCNICO DE NIVEL SUPERIOR OPERACIONES EN MINAS	5	2	8	10
TÉCNICO NIVEL SUPERIOR EN ADMINISTRACIÓN DE EMPRESAS-MARKETING Y GESTIÓN COMERCIAL	5	31	14	45





3.9.1 TIEMPO PROMEDIO DE TITULACIÓN POR NIVEL DE FORMACIÓN

NIVEL DE FORMACIÓN	DURACIÓN (AÑOS)	MUJERES (AÑOS)	HOMBRES (AÑOS)	TOTAL (AÑOS)
PSU	4,0	5,0		5,0
	4,5	5,1		5,1
	5,0	7,0	7,1	7,0
	5,5		9,7	9,7
	6,0	8,4	8,4	8,4
TIEMPO PROMEDIO PSU		7,0	7,4	7,2
TÉCNICAS	2,5	3,5	3,7	3,7
TIEMPO PROMEDIO TÉCNICAS		3,5	3,7	3,7
TRABAJADORES	1,5	7,0	6,5	6,8
	2,0	4,4	4,3	4,4
	2,5	3,2	3,4	3,3
	3,0	5,4	4,9	5,1
	4,0	5,6	5,9	5,8
	4,5	6,6	6,2	6,4
TIEMPO PROMEDIO TRABAJADORES		4,9	4,7	4,8

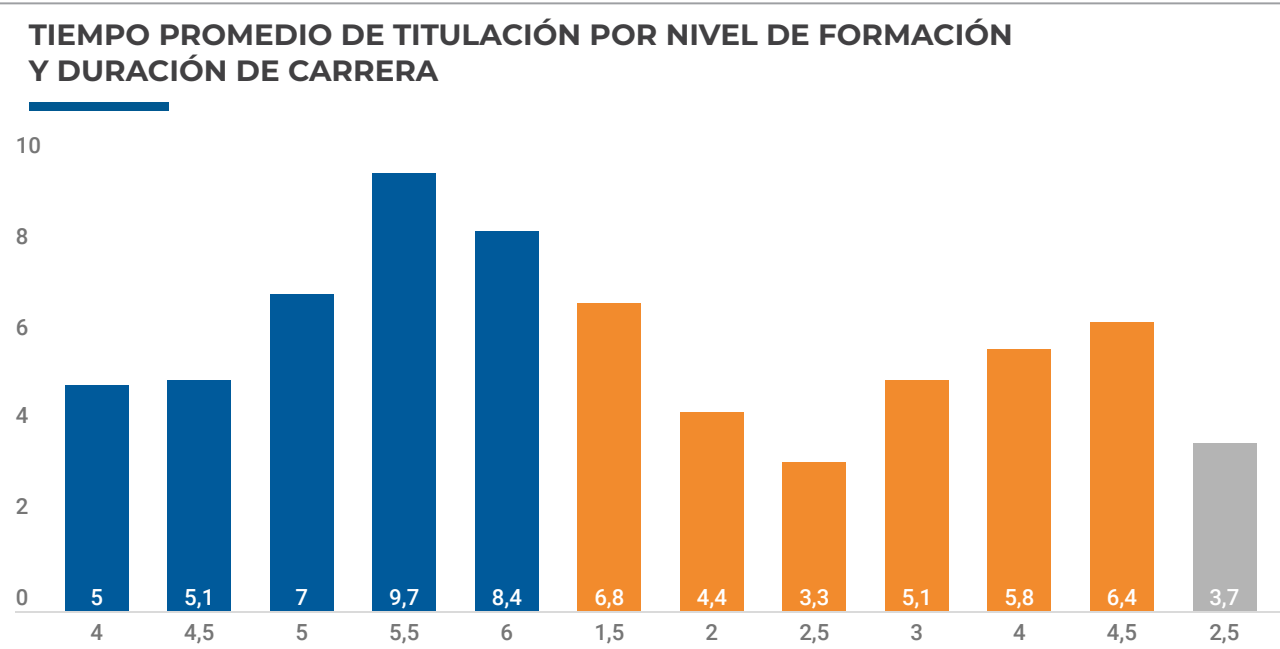

3.9.2 TIEMPO PROMEDIO DE TITULACIÓN PREGRADO PSU CASA CENTRAL IQUIQUE

FACULTAD	CARRERA	DURACIÓN (AÑOS)	MUJERES (AÑOS)	HOMBRES (AÑOS)	TOTAL (AÑOS)
FACULTAD DE CIENCIAS DE LA SALUD	ENFERMERÍA	5,0	6,1	6,0	6,0
	FONOAUDIOLÓGIA	5,0	5,0	5,0	5,0
	KINESIOLOGÍA	5,0	6,6	7,0	6,8
	ODONTOLOGÍA	6,0	6,0	6,0	6,0
	PSICOLOGÍA	5,0	6,0	6,5	6,2
FACULTAD DE CIENCIAS EMPRESARIALES	QUÍMICA Y FARMACIA	5,0	8,3	7,5	7,9
	CONTADOR PÚBLICO Y AUDITOR	5,0	6,0	6,0	6,0
	INGENIERÍA COMERCIAL	5,0	5,8	8,0	6,9
	INGENIERÍA EN INFORMACIÓN Y CONTROL DE GESTIÓN	5,0	6,7	-	6,7
FACULTAD DE CIENCIAS HUMANAS	EDUCACIÓN PARVULARIA	4,0	5,0	-	5,0
	PEDAGOGÍA EN EDUCACIÓN BÁSICA	4,5	5,1	-	5,1
	PEDAGOGÍA EN EDUCACIÓN FÍSICA	5,0	7,0	6,6	6,8
	PEDAGOGÍA EN INGLÉS PARA ENSEÑANZA PRE-ESCOLAR, BÁSICA Y MEDIA	5,0	5,8	7,1	6,4
	PEDAGOGÍA EN LENGUA CASTELLANA Y COMUNICACIÓN	5,0	6,5	7,5	7,0
	PEDAGOGÍA EN MATEMÁTICAS Y FÍSICA	5,0	-	6,0	6,0
	SOCIOLOGÍA	5,0	6,6	7,0	6,8
FACULTAD DE CIENCIAS JURÍDICAS Y POLÍTICAS	DERECHO	5,0	7,3	7,2	7,3
	TRABAJO SOCIAL	5,0	7,0	6,3	6,6
FACULTAD DE INGENIERÍA Y ARQUITECTURA	ARQUITECTURA	5,0	9,0	9,0	9,0
	INGENIERÍA CIVIL AMBIENTAL	5,0	9,0	7,2	8,1
	INGENIERÍA CIVIL DE MINAS		6,0	6,0	6,0
	INGENIERÍA CIVIL EN COMPUTACIÓN E INFORMÁTICA	5,5	-	10,0	10,0
	INGENIERÍA CIVIL INDUSTRIAL	5,0	6,5	6,6	6,5
		6,0	9,2	9,4	9,3
	INGENIERÍA CIVIL METALÚRGICA	5,0	-	7,8	7,8
FACULTAD DE RECURSOS NATURALES RENOVABLES	AGRONOMÍA	5,0	9,0	7,0	8,0
	BIOLOGÍA	5,0	8,5	10,0	9,2
	INGENIERÍA EN BIOTECNOLOGÍA	5,0	8,0	9,0	8,5
TOTAL			6,9	7,3	7,1



SEDE VICTORIA

FACULTAD	CARRERA	DURACIÓN (AÑOS)	MUJERES (AÑOS)	HOMBRES (AÑOS)	TOTAL (AÑOS)
FACULTAD DE CIENCIAS DE LA SALUD	ENFERMERÍA	5,0	6,4	6,1	6,2
	KINESIOLOGÍA	5,0	7,0	6,6	6,8
	PSICOLOGÍA	5,0	5,5	5,5	5,5
FACULTAD DE CIENCIAS JURÍDICAS Y POLÍTICAS	DERECHO	5,0	9,5	10,0	9,7
FACULTAD DE INGENIERÍA Y ARQUITECTURA	INGENIERÍA CIVIL EN COMPUTACIÓN E INFORMÁTICA	5,5	-	9,5	8,0
	INGENIERÍA CIVIL INDUSTRIAL	6,0	10,0	10,0	10,0
TOTAL			7,7	7,9	7,8



3.9.3 TIEMPO PROMEDIO DE TITULACIÓN PREGRADO TRABAJADOR CASA CENTRAL IQUIQUE

FACULTAD	CARRERA	DURACIÓN (AÑOS)	MUJERES (AÑOS)	HOMBRES (AÑOS)	TOTAL (AÑOS)
FACULTAD DE CIENCIAS EMPRESARIALES	INGENIERÍA COMERCIAL	4	5,1	5,0	5,0
	INGENIERÍA COMERCIAL MENCIÓN CONTROL DE GESTIÓN	2	3,1	3,0	3,0
	INGENIERÍA DE EJECUCIÓN EN ADMINISTRACIÓN DE EMPRESAS	2	3,0	3,0	3,0
	INGENIERÍA DE EJECUCIÓN EN CONTROL DE GESTIÓN	2,5	4,1	4,4	4,2
FACULTAD DE CIENCIAS HUMANAS	EDUCACIÓN PARVULARIA INTERCULTURAL	4	5,4	-	5,4
	PEDAGOGÍA EN EDUCACIÓN FÍSICA	4,5	9,5	8,7	9,1
	INGENIERÍA DE EJECUCIÓN INDUSTRIAL	3	7,0	6,5	6,7
FACULTAD DE INGENIERÍA Y ARQUITECTURA	INGENIERÍA CIVIL INDUSTRIAL MENCIÓN GESTIÓN	2	-	6,7	6,7
		3	6,7	5,6	6,1
	INGENIERÍA DE EJECUCIÓN EN PREVENCIÓN DE RIESGOS	2	8,0	8,0	8,0
	INGENIERÍA EJECUCIÓN EN ELECTRÓNICA INDUSTRIAL	4	3,4	3,7	3,6
	INGENIERÍA EN REDES Y TELECOMUNICACIONES	4	-	6,6	6,6
FACULTAD DE RECURSOS NATURALES RENOVABLES	INGENIERÍA DE EJECUCIÓN AGRÍCOLA	1,5	9,0	-	9,0
TOTAL			5,9	5,8	5,8

SEDE VICTORIA

FACULTAD	CARRERA	DURACIÓN (AÑOS)	MUJERES (AÑOS)	HOMBRES (AÑOS)	TOTAL (AÑOS)
FACULTAD DE CIENCIAS EMPRESARIALES	INGENIERÍA COMERCIAL MENCIÓN CONTROL DE GESTIÓN	2,0	3,0	3,0	3,0
	INGENIERÍA DE EJECUCIÓN EN ADMINISTRACIÓN DE EMPRESAS	2,0	3,0	3,0	3,0
FACULTAD DE INGENIERÍA Y ARQUITECTURA	INGENIERÍA DE EJECUCIÓN EN PREVENCIÓN DE RIESGOS	2,0	3,4	3,5	3,4
TOTAL			3,1	3,2	3,1



CDV ARICA

FACULTAD	CARRERA	DURACIÓN (AÑOS)	MUJERES (AÑOS)	HOMBRES (AÑOS)	TOTAL (AÑOS)
FACULTAD DE CIENCIAS EMPRESARIALES	INGENIERÍA COMERCIAL MENCIÓN CONTROL DE GESTIÓN	2	3,2	3,1	3,1
	INGENIERÍA DE EJECUCIÓN EN ADMINISTRACIÓN DE EMPRESAS	2	3,0	3,1	3,0
	INGENIERÍA DE EJECUCIÓN EN CONTROL DE GESTIÓN	2,5	3,0	3,3	3,2
FACULTAD DE CIENCIAS HUMANAS	EDUCACIÓN PARVULARIA INTERCULTURAL	4	6,3	-	6,3
FACULTAD DE INGENIERÍA Y ARQUITECTURA	INGENIERÍA DE EJECUCIÓN EN PREVENCIÓN DE RIESGOS	2	3,2	3,2	3,2
FACULTAD DE RECURSOS NATURALES RENOVABLES	INGENIERÍA DE EJECUCIÓN AGRÍCOLA	1,5	5,0	6,6	5,8
TOTAL			3,9	4,0	3,9

CDV CALAMA

FACULTAD	CARRERA	DURACIÓN (AÑOS)	MUJERES (AÑOS)	HOMBRES (AÑOS)	TOTAL (AÑOS)
FACULTAD DE CIENCIAS EMPRESARIALES	INGENIERÍA DE EJECUCIÓN EN CONTROL DE GESTIÓN	2,5	3,0	3,0	3,0
		4,5	5,5	5,0	5,2
FACULTAD DE INGENIERÍA Y ARQUITECTURA	INGENIERÍA CIVIL INDUSTRIAL MENCIÓN GESTIÓN	2	9,0	7,5	8,3
	INGENIERÍA DE EJECUCIÓN EN PREVENCIÓN DE RIESGOS	3	7,0	6,3	6,6
		2	4,0	3,8	3,9
	INGENIERÍA DE EJECUCIÓN INDUSTRIAL	3	7,2	6,6	6,9
TOTAL			5,9	5,4	5,7

CDV ANTOFAGASTA

FACULTAD	CARRERA	DURACIÓN (AÑOS)	MUJERES (AÑOS)	HOMBRES (AÑOS)	TOTAL (AÑOS)
FACULTAD DE CIENCIAS EMPRESARIALES	INGENIERÍA COMERCIAL	3	3,1	3,5	3,3
		4	6,0	5,2	5,6
	INGENIERÍA DE EJECUCIÓN EN ADMINISTRACIÓN EMPRESAS	2	3,1	3,0	3,0
	INGENIERÍA DE EJECUCIÓN EN CONTROL DE GESTIÓN	2,5	3,0	-	3,0
		4,5	5,0	5,0	5,0
FACULTAD DE INGENIERÍA Y ARQUITECTURA	INGENIERÍA EN ADMINISTRACIÓN LOGÍSTICA	3	3,0	3,0	3,0
	INGENIERÍA DE EJECUCIÓN INDUSTRIAL	3	7,0	7,2	7,1
		2	6,0	8,6	7,3
	INGENIERÍA CIVIL INDUSTRIAL MENCIÓN GESTIÓN	3	7,3	5,2	6,3
	INGENIERÍA DE EJECUCIÓN EN PREVENCIÓN DE RIESGOS	2	5,8	5,0	5,4
TOTAL			4,9	5,1	5,0

CDV SANTIAGO

FACULTAD	CARRERA	DURACIÓN (AÑOS)	MUJERES (AÑOS)	HOMBRES (AÑOS)	TOTAL (AÑOS)
FACULTAD DE CIENCIAS EMPRESARIALES	INGENIERÍA COMERCIAL	4	5,3	5,0	5,2
	INGENIERÍA COMERCIAL MENCIÓN ADMINISTRACIÓN DE EMPRESAS	3	3,2	3,4	3,3
		2	6,0	3,1	5,1
	INGENIERÍA DE EJECUCIÓN EN ADMINISTRACIÓN DE EMPRESAS	4		6,0	6,0
		2,5	3,0	3,1	3,0
	INGENIERÍA DE EJECUCIÓN EN COMERCIO INTERNACIONAL	2,5	3,5	3,5	3,5
	INGENIERÍA EN ADMINISTRACIÓN LOGÍSTICA	3	3,2	3,0	3,1
FACULTAD DE INGENIERÍA Y ARQUITECTURA	INGENIERÍA DE EJECUCIÓN INDUSTRIAL	3	5,3	4,4	4,9
	INGENIERÍA CIVIL INDUSTRIAL MENCIÓN GESTIÓN	3	4,7	4,4	4,6
	INGENIERÍA DE EJECUCIÓN EN PREVENCIÓN DE RIESGOS	2	3,7	3,8	3,7
TOTAL			4,4	4,0	4,2



3.9.4 TIEMPO PROMEDIO DE TITULACIÓN CARRERAS TÉCNICAS

CARRERA	DURACIÓN (AÑOS)	MUJERES (AÑOS)	HOMBRES (AÑOS)	TOTAL (AÑOS)
TÉCNICO DE NIVEL SUPERIOR TRADUCTOR BILINGÜE INGLÉS-ESPAÑOL	2,5	3,0	3,0	3,0
TÉCNICO DE NIVEL SUPERIOR ADMINISTRACIÓN Y GESTIÓN DE PERSONAL	2,5	3,1	3,1	3,1
TÉCNICO DE NIVEL SUPERIOR ASISTENTE EN EDUCACIÓN DE PÁRVULOS	2,5	3,1	-	3,1
TÉCNICO DE NIVEL SUPERIOR ELÉCTRICO - INSTRUMENTISTA MANTENEDOR PLANTAS MINERAS	2,5	-	3,4	3,4
TÉCNICO DE NIVEL SUPERIOR EN ACTIVIDAD FÍSICA DEL DEPORTE	2,5	3,5	3,4	3,4
TÉCNICO DE NIVEL SUPERIOR EN ANÁLISIS QUÍMICO	2,5	3,0	4,2	3,6
TÉCNICO DE NIVEL SUPERIOR EN COMERCIO EXTERIOR	2,5	3,2	3,0	3,1
TÉCNICO DE NIVEL SUPERIOR EN COMPUTACIÓN E INFORMÁTICA	2,5	-	3,0	3,0
TÉCNICO DE NIVEL SUPERIOR EN ELECTRICIDAD Y ELECTRÓNICA INDUSTRIAL	2,5	-	3,5	3,5
TÉCNICO DE NIVEL SUPERIOR EN ENFERMERÍA	2,5	3,4	3,0	3,2
TÉCNICO DE NIVEL SUPERIOR EN GEOLOGÍA	2,5	3,2	4,0	3,7
TÉCNICO DE NIVEL SUPERIOR EN MINERÍA METALÚRGICA	2,5	3,0	3,0	3,0
TÉCNICO DE NIVEL SUPERIOR EN PREVENCIÓN DE RIESGOS	2,5	4,3	4,5	4,4
TÉCNICO DE NIVEL SUPERIOR EN SONIDO Y ACÚSTICA	2,5	-	3,4	3,4
TÉCNICO DE NIVEL SUPERIOR MECÁNICO MANTENEDOR DE MAQUINARIA PESADA	2,5	-	3,0	3,0
TÉCNICO DE NIVEL SUPERIOR MECÁNICO MANTENEDOR PLANTAS MINERAS	2,5	-	3,4	3,4
TÉCNICO DE NIVEL SUPERIOR OPERACIONES EN MINAS	2,5	3,7	3,6	3,6
TÉCNICO NIVEL SUPERIOR EN ADMINISTRACIÓN DE EMPRESAS-MARKETING Y GESTIÓN COMERCIAL	2,5	3,1	3,1	3,1
TOTAL		3,4	3,5	3,4

SEDE VICTORIA

CARRERA	DURACIÓN (AÑOS)	MUJERES (AÑOS)	HOMBRES (AÑOS)	TOTAL (AÑOS)
TÉCNICO DE NIVEL SUPERIOR AGROPECUARIO	2,5	3,2	4,1	3,8
TÉCNICO DE NIVEL SUPERIOR ASISTENTE EN EDUCACIÓN DE PÁRVULOS	2,5	3,0	-	3,0
TÉCNICO DE NIVEL SUPERIOR EN ADMINISTRACIÓN DE EMPRESAS-MARKETING Y GESTIÓN COMERCIAL	2,5	3,1	5,1	4,4
TÉCNICO DE NIVEL SUPERIOR EN COMPUTACIÓN E INFORMÁTICA	2,5	3,0	3,1	3,1
TÉCNICO DE NIVEL SUPERIOR EN ENFERMERÍA	2,5	4,2	4,0	4,1
TÉCNICO DE NIVEL SUPERIOR EN PREVENCIÓN DE RIESGOS	2,5	4,0	5,2	4,6
TOTAL		3,6	4,4	4,1

CDV ARICA

CARRERA	DURACIÓN (AÑOS)	MUJERES (AÑOS)	HOMBRES (AÑOS)	TOTAL (AÑOS)
TÉCNICO DE NIVEL SUPERIOR TRADUCTOR BILINGÜE INGLÉS-ESPAÑOL	2,5	3,6	3,0	3,3
TÉCNICO DE NIVEL SUPERIOR ADMINISTRACIÓN Y GESTIÓN DE PERSONAL	2,5	3,3	3,0	3,1
TÉCNICO DE NIVEL SUPERIOR EN PREVENCIÓN DE RIESGOS	2,5	4,0	4,5	4,2
TÉCNICO DE NIVEL SUPERIOR OPERACIONES EN MINAS	2,5	3,0	5,2	4,5
TÉCNICO NIVEL SUPERIOR EN ADMINISTRACIÓN DE EMPRESAS-MARKETING Y GESTIÓN COMERCIAL	2,5	3,2	3,2	3,2
TOTAL		3,5	4,1	3,8

CDV ANTOFAGASTA

CARRERA	DURACIÓN (AÑOS)	MUJERES (AÑOS)	HOMBRES (AÑOS)	TOTAL (AÑOS)
TÉCNICO DE NIVEL SUPERIOR TRADUCTOR BILINGÜE INGLÉS-ESPAÑOL	2,5	3,2	3,4	3,3
TÉCNICO DE NIVEL SUPERIOR EN COMERCIO EXTERIOR	2,5	3,1	3,0	3,1
TÉCNICO DE NIVEL SUPERIOR EN PREVENCIÓN DE RIESGOS	2,5	5,3	3,9	4,6
TÉCNICO DE NIVEL SUPERIOR OPERACIONES EN MINAS	2,5	3,0	3,0	3,0
TÉCNICO NIVEL SUPERIOR EN ADMINISTRACIÓN DE EMPRESAS-MARKETING Y GESTIÓN COMERCIAL	2,5	3,1	3,2	3,2
TOTAL		3,6	3,3	3,4



CDV CALAMA

CARRERA	DURACIÓN (AÑOS)	MUJERES (AÑOS)	HOMBRES (AÑOS)	TOTAL (AÑOS)
TÉCNICO DE NIVEL SUPERIOR EN TRADUCTOR BILINGÜE INGLÉS-ESPAÑOL	2,5	3,0	3,2	3,1
TÉCNICO DE NIVEL SUPERIOR TRADUCTOR BILINGÜE INGLÉS-ESPAÑOL	2,5	7,0	6,0	6,5
TÉCNICO DE NIVEL SUPERIOR EN ENFERMERÍA	2,5	3,4	4,0	3,7
TÉCNICO DE NIVEL SUPERIOR EN MINERÍA METALÚRGICA	2,5	3,3	3,0	3,1
TÉCNICO DE NIVEL SUPERIOR EN PREVENCIÓN DE RIESGOS	2,5	4,2	4,7	4,5
TÉCNICO DE NIVEL SUPERIOR MECÁNICO MANTENEDOR PLANTAS MINERAS	2,5	-	4,1	4,1
TÉCNICO DE NIVEL SUPERIOR OPERACIONES EN MINAS	2,5	5,2	4,0	4,4
TÉCNICO NIVEL SUPERIOR EN ADMINISTRACIÓN DE EMPRESAS-MARKETING Y GESTIÓN COMERCIAL	2,5	3,1	3,0	3,1
TOTAL		4,2	4,1	4,1

CDV SANTIAGO

CARRERA	DURACIÓN (AÑOS)	MUJERES (AÑOS)	HOMBRES (AÑOS)	TOTAL (AÑOS)
TÉCNICO DE NIVEL SUPERIOR TRADUCTOR BILINGÜE INGLÉS-ESPAÑOL	2,5	3,6	3,3	3,5
TÉCNICO DE NIVEL SUPERIOR ADMINISTRACIÓN Y GESTIÓN DE PERSONAL	2,5	3,4	3,0	3,2
TÉCNICO DE NIVEL SUPERIOR EN PREVENCIÓN DE RIESGOS	2,5	3,0	4,2	3,6
TÉCNICO DE NIVEL SUPERIOR OPERACIONES EN MINAS	2,5	3,0	3,0	3,0
TÉCNICO NIVEL SUPERIOR EN ADMINISTRACIÓN DE EMPRESAS-MARKETING Y GESTIÓN COMERCIAL	2,5	3,1	3,1	3,1
TOTAL		3,2	3,3	3,3





4.1 DOTACIÓN ACADÉMICA AÑO 2018

TIPO DE JORNADA	SEXO	DOCTORADO		MAGISTER		PROFESIONAL		TÉCNICO		TOTAL
		N°	%	N°	%	N°	%	N°	%	
JORNADA COMPLETA	HOMBRE	51	29,0%	80	45,5%	45	25,6%		0,0%	176
	MUJER	25	23,4%	47	43,9%	35	32,7%		0,0%	107
TOTAL JORNADA COMPLETA		76	26,9%	127	44,9%	80	28,3%		0,0%	283
MEDIA JORNADA	HOMBRE	6	10,0%	24	40,0%	30	50,0%		0,0%	60
	MUJER	5	7,7%	26	40,0%	34	52,3%		0,0%	65
TOTAL MEDIA JORNADA		11	8,8%	50	40,0%	64	51,2%		0,0%	125
HORAS	HOMBRE	11	2,1%	100	19,3%	386	74,7%	20	3,9%	517
	MUJER	1	0,3%	58	17,8%	255	78,5%	11	3,4%	325
TOTAL HORAS		12	1,4%	158	18,8%	641	76,1%	31	3,7%	842
TOTAL		99	7,9%	335	26,8%	785	62,8%	31	2,5%	1.250

DISTRIBUCIÓN POR GRADO ACADÉMICO

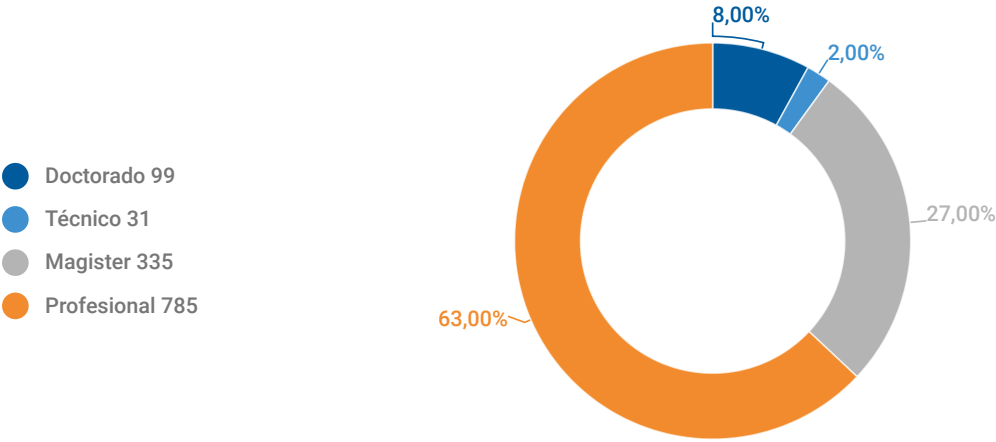

DISTRIBUCIÓN POR TIPO DE JORNADA

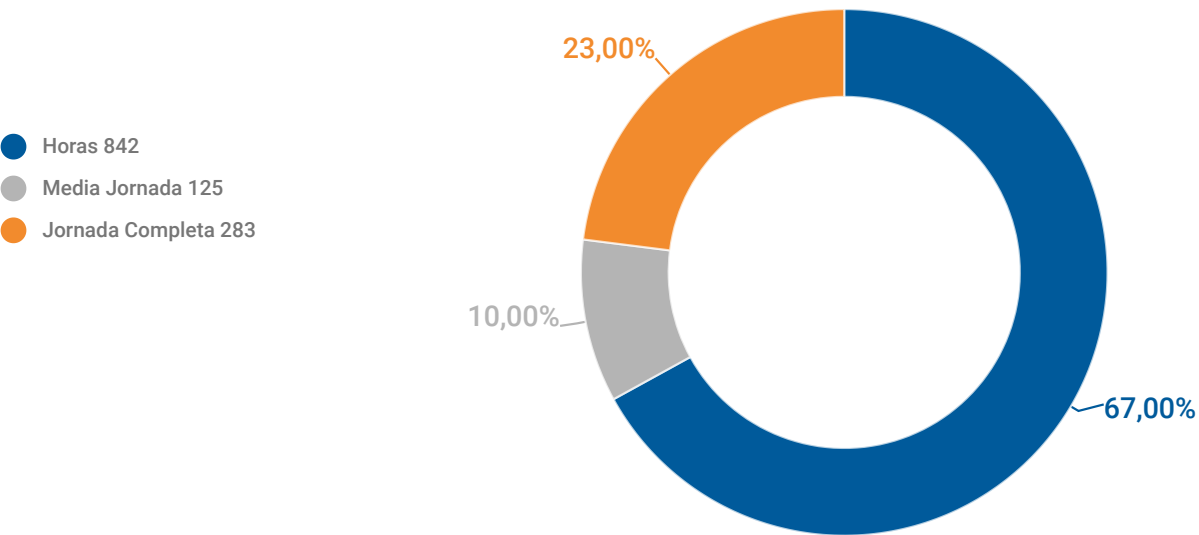

TRAMO DE EDAD DEL PERSONAL ACADÉMICO 2018

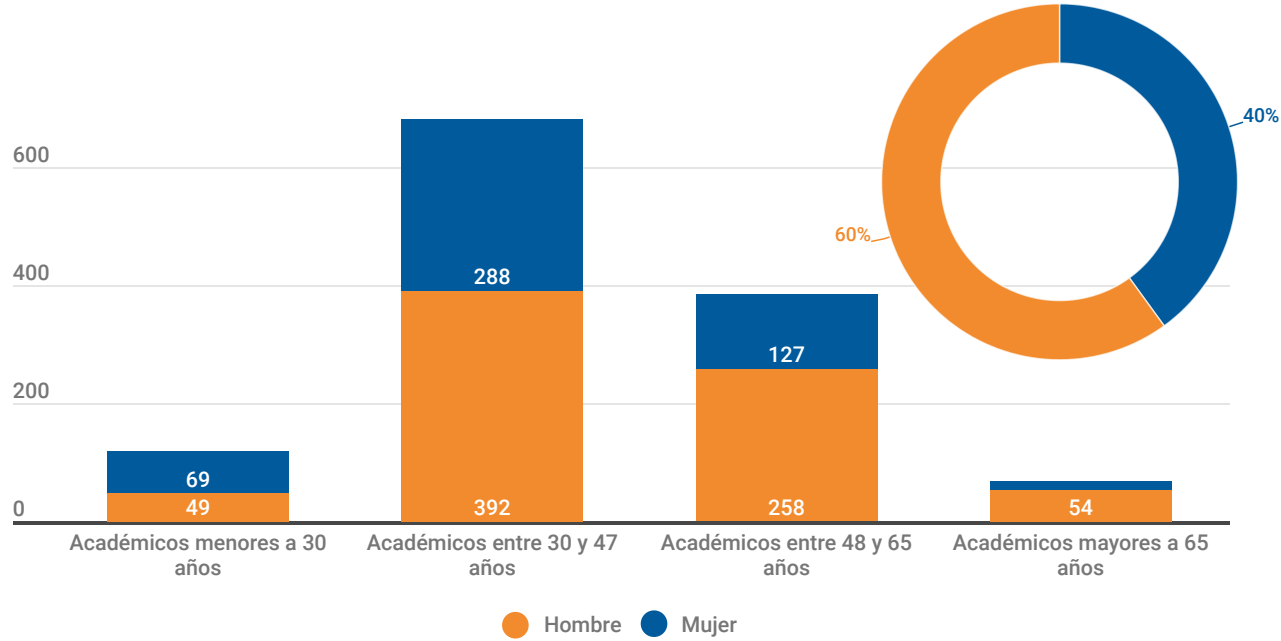

4.2 DISTRIBUCIÓN ETARIA DE LOS ACADÉMICOS

TRAMOS DE EDAD	HOMBRE	MUJER	TOTAL	%
ACADÉMICOS MENORES A 30 AÑOS	49	69	118	9,4%
ACADÉMICOS ENTRE 30 Y 47 AÑOS	392	288	680	54,4%
ACADÉMICOS ENTRE 48 Y 65 AÑOS	258	127	385	30,8%
ACADÉMICOS MAYORES A 65 AÑOS	54	13	67	5,4%
TOTAL	753	497	1.250	100,0%

4.3 ACADÉMICOS Y JORNADAS COMPLETAS EQUIVALENTES (JCE) SEGÚN ESTUDIOS Y GÉNERO

TIPO JORNADA	SEXO	DOCTORADO		MAGISTER		PROFESIONAL		TÉCNICO		TOTAL
		N°	%	N°	%	N°	%	N°	%	
JORNADA COMPLETA	HOMBRE	43,0	28,9%	68,0	45,6%	38,0	25,5%	0,0%	0,0%	149,0
	MUJER	18,0	20,0%	40,0	44,4%	32,0	35,6%	0,0%	0,0%	90,0
TOTAL JORNADA COMPLETA		61,0	25,5%	108,0	45,2%	70,0	29,3%	0,0%	0,0%	239,0
MEDIA JORNADA	HOMBRE	1,5	5,6%	10,5	38,9%	15,0	55,6%	0,0%	0,0%	27,0
	MUJER	2,5	6,9%	15,0	41,7%	18,5	51,4%	0,0%	0,0%	36,0
TOTAL MEDIA JORNADA		4,0	6,3%	25,5	40,5%	33,5	53,2%	0,0%	0,0%	63,0
HORAS	HOMBRE	5,6	3,3%	48,3	28,8%	109,6	65,4%	4,0	2,4%	167,5
	MUJER	1,8	1,7%	23,9	22,8%	76,1	72,4%	3,3	3,2%	105,1
TOTAL HORAS		7,3	2,7%	72,2	26,5%	185,7	68,1%	7,4	2,7%	272,5
TOTAL		72,3	12,6%	205,7	35,8%	289,2	50,3%	7,4	1,3%	574,5



4.4 EVOLUCIÓN DE ACADÉMICOS Y JCE SEGÚN GRADO ACADÉMICO

EVOLUCIÓN PERSONAL ACADÉMICO	2.014	2.015	2.016	2.017	2.018
DOCTORADO	66	73	84	93	99
MAGISTER	285	298	290	312	335
PROFESIONAL	784	761	773	815	785
TÉCNICO	33	31	25	30	31
TOTAL ACADÉMICOS	1.192	1.189	1.199	1.250	1.250
JCE DOCTOR	52,1	58,8	59,2	66,6	72,3
JCE MAGISTER	177,7	184,2	180,8	190,5	205,7
JCE PROFESIONAL	248,7	257,0	274,2	283,2	289,2
JCE TÉCNICO	10,3	6,3	5,2	7,9	7,4
JORNADAS COMPLETAS EQUIVALENTES (N° JCE)	488,8	506,2	519,4	548,2	574,5





5.1 PROYECTOS INVESTIGACIÓN FUNDAMENTAL

INVESTIGACIÓN FUNDAMENTAL	2.017		2.018	
	ADJUDICADOS	MONTO	ADJUDICADOS	MONTO
CONICYT - FONDECYT INICIACION	2	\$ 151.448	3	\$ 293.332
CONICYT - FONDECYT REGULAR	3	\$ 388.831	2 (EJECUTORA)	\$ 414.066
			4 (ASOCIADA)	\$ 673.291
CONICYT - FONDECYT POSTDOCTORADO	2	\$ 160.210		
CONICYT - PAI	2	\$ 173.920	1	\$ 9.100

NOTA: Montos en M\$

“ La Investigación Fundamental consiste en trabajos experimentales o teóricos que se emprenden, principalmente para obtener nuevos conocimientos, acerca de los fundamentos de los fenómenos y hechos observables, sin pensar en darles ninguna aplicación o utilización determinada. (Fuente: OCDE. Manual de Oslo.) ”

5.2 PROYECTOS INVESTIGACIÓN Y TRANSFERENCIA TECNOLÓGICA

INVESTIGACIÓN DE DESARROLLO	2.017		2.018	
	ADJUDICADOS	MONTO	ADJUDICADOS	MONTO
CONICYT - FONDEF IDEA	-	-	1	\$ 285.715
CONICYT - FONDEF VIU	-	-	1	\$ 26.000
CONICYT - EXPLORA	-	-	1	\$ 39.000
GOBIERNO REGIONAL - FICR	2	\$ 578.460	-	-
CORFO - INNOVA CHILE	1	\$ 29.138	2	\$ 79.243
FONDO DE INVESTIGACION PESQUERA	2	\$ 229.500	-	-
INSTITUTO DE FOMENTO PESQUERO	8	\$ 100.700	-	-

NOTA: Montos en M\$

TRANSFERENCIA TECNOLÓGICA	2.017		2.018	
	ADJUDICADOS	MONTO	ADJUDICADOS	MONTO
GOBIERNO REGIONAL - FICR	2	\$ 578.460	-	-

NOTA: Montos en M\$

5.3 PROYECTOS INTERNOS

PROYECTOS INTERNOS	2.017		2.018	
	ADJUDICADOS	MONTO	ADJUDICADOS	MONTO
INTERNO DE INICIACION	3	\$ 3.350	11	\$ 15.410
INTERNO REGULAR	4	\$ 8.000	5	\$ 10.000
INTERNO FORTALECIMIENTO DE LINEAS	5	\$ 20.000	2	\$ 8.000
INTERNO FORTALECIMIENTO FACULTADES	4	\$ 4.000	5	\$ 6.600
FONDECYT ENLACE	7	\$ 20.975	3	\$ 10.000
PROYECTO ESTRATEGICO	11	\$ 38.400	24	\$ 127.102,3
LINEA DE INVESTIGACION DE EDUCACION	6	\$ 5.930	-	-
LINEA TESIS Y TRABAJOS DE TIT. DE PRE Y POSTGRADO	12	\$ 6.100	6	\$ 3.000
PLAN VICTORIA	8	\$ 12.630	6	\$ 10.363
INTERNO PERFIL	4	\$ 13.592	1	\$ 7.000

NOTA: Montos en M\$

5.4 PUBLICACIONES: ISI-SciELO

PUBLICACIONES	2.014	2.015	2.016	2.017	2.018
ISI- WOS	52	51	64	50	74
SCIELO	38	36	43	36	43
SCOPUS	61	60	81	71	98
LIBROS Y CAPÍTULOS DE LIBRO	19	-	-	3	36





6.1 ACREDITACIÓN INSTITUCIONAL

Proceso 2012 (Resolución de Acreditación N° 202)

ÁREAS DE ACREDITACIÓN	PERIODO DE ACREDITACIÓN	AÑOS DE ACREDITACIÓN
GESTIÓN INSTITUCIONAL DOCENCIA DE PREGRADO	DIC 2012 - DIC 2014	2

Proceso 2014 (Resolución de Acreditación N° 325)

ÁREAS DE ACREDITACIÓN	PERIODO DE ACREDITACIÓN	AÑOS DE ACREDITACIÓN
GESTIÓN INSTITUCIONAL DOCENCIA DE PREGRADO VINCULACIÓN CON EL MEDIO	DIC 2014 - DIC 2017	3

Proceso 2017 (Resolución de Acreditación N° 459)

ÁREAS DE ACREDITACIÓN	PERIODO DE ACREDITACIÓN	AÑOS DE ACREDITACIÓN
GESTIÓN INSTITUCIONAL DOCENCIA DE PREGRADO VINCULACIÓN CON EL MEDIO	DIC 2017 - DIC 2021	4



6.2 ACREDITACIÓN DE PREGRADO

	2.014	2.015	2.016	2.017	2.018
N° CARRERAS ACREDITADAS EN EL AÑO	16	16	19	21	22
NOTA: Estado de los programas de pregrado a diciembre de cada año.					



6.3 PROGRAMA ACREDITACIÓN DE PREGRADO

FACULTAD	CARRERA	PROCESO	AÑOS	INICIO	TÉRMINO	ORGANISMO ACREDITADOR
FACULTAD DE CIENCIAS DE LA SALUD	KINESIOLOGÍA	2°	4	DIC-2016	DIC-2020	ACREDITACIÓN
	ENFERMERÍA	3°	4	JUN-2016	JUN-2020	ACREDITACIÓN
	PSICOLOGÍA	2°	3	JUL-2016	JUL-2019	ACREDITACIÓN
	QUÍMICA Y FARMACIA	2°	5	OCT-2017	OCT-2022	ACREDITADORA DE CHILE
FACULTAD DE CIENCIAS HUMANAS	PEDAGOGÍA EN MATEMÁTICAS Y FÍSICA	2°	5	ENE-2015	ENE-2020	AKREDITA Q.A.
	SOCIOLOGÍA	2°	4	MAY-2017	MAY-2021	ACREDITACIÓN
	PEDAGOGÍA EN EDUCACIÓN BÁSICA	3°	5	FEB-2018	FEB-2023	CNA CHILE
	PEDAGOGÍA EN INGLÉS	3°	3	JUN-2017	JUN-2020	CNA CHILE
	PEDAGOGÍA EN LENGUA CASTELLANA Y COMUNICACIÓN	3°	2	JUN-2017	JUN-2019	CNA CHILE
	PEDAGOGÍA EN EDUCACIÓN FÍSICA	3°	3	JUL-2017	JUL-2020	CNA CHILE
	EDUCACIÓN PARVULARIA	3°	4	AGO-2017	AGO-2021	CNA CHILE
	EDUCACIÓN PARVULARIA INTERCULTURAL	2°	4	AGO-2017	AGO-2021	CNA CHILE
	PEDAGOGÍA EN EDUCACIÓN BÁSICA INTERCULTURAL BILINGÜE	3°	3	AGO-2017	AGO-2020	CNA CHILE
FACULTAD DE CIENCIAS JURÍDICAS Y POLÍTICAS	TRABAJO SOCIAL	2°	4	ENE-2015	ENE-2019	AKREDITA Q.A.
	DERECHO	1°	4	DIC-2016	DIC-2020	ADC ACREDITADORA
FACULTAD DE INGENIERÍA Y ARQUITECTURA	ARQUITECTURA	2°	4	AGO-2018	AGO-2022	ACREDITADORA DE CHILE
	INGENIERÍA CIVIL METALÚRGICA	2°	5	JUL-2016	JUL-2021	ACREDITACIÓN
	INGENIERÍA CIVIL AMBIENTAL	2°	5	JUL-2016	JUL-2021	ACREDITACIÓN
	INGENIERÍA CIVIL INDUSTRIAL	2°	6	ENE-2017	ENE-2023	ACREDITACIÓN
	INGENIERÍA CIVIL EN COMPUTACIÓN E INFORMÁTICA	2°	6	DIC-2016	DIC-2022	ACREDITACIÓN
FACULTAD DE CIENCIAS EMPRESARIALES	CONTADOR PÚBLICO Y AUDITOR	2°	4	MAR-2017	MAR-2021	ACREDITACIÓN
	INGENIERÍA EN INFORMACIÓN Y CONTROL DE GESTIÓN	1°	6	AGO-2018	AGO-2024	ACREDITACIÓN

“NOTA: De acuerdo con la Ley 21.091 del 29 de mayo 2018, la Acreditación Voluntaria de Carreras entra en vigencia el 31 de diciembre de 2024. La Acreditación Obligatoria de Carrera solamente considera los títulos de: Médico Cirujano, Cirujano Dentista, Profesor de Educación Básica, Profesor de Educación Media, Profesor de Educación Diferencial o Especial y Educador de Párvulos.

”



6.4 PROGRAMAS EN PROCESO DE ACREDITACIÓN (2018)

CARRERAS	ESTADO
PEDAGOGÍA EN MATEMÁTICAS Y FÍSICA	EN PROCESO
ODONTOLOGÍA	EN PROCESO





7.1 PROYECTOS INSTITUCIONALES ADJUDICADOS DURANTE EL 2018

TIPO	CÓDIGO	NOMBRE PROYECTO	MONTO ADJUDICADO MS
FDI- EMPRENDIMIENTO ESTUDIANTIL	UAP1805	TOLERANCIA AL BORO UNA CARACTERÍSTICA DE LOS MAÍCES ANCESTRALES DEL DESIERTO: UN TESORO GENÉTICO. CÓDIGO "UAP1805"	\$ 6.520
FDI- EMPRENDIMIENTO ESTUDIANTIL	UAP1807	DESINTOXICACIÓN EN PLANTAS ARABIDOPSIS THALIANA BAJO ESTRÉS SALINO CON EXTRACTOS DE MICROALGAS NATIVAS. CÓDIGO UAP 1807	\$ 8.500
FDI- EMPRENDIMIENTO ESTUDIANTIL	UAP1809	OBTENCIÓN DE EXTRACTOS PROVENIENTES DE CÁSCARAS DE FRUTOS DEL OASIS DE PICA Y PLANTAS MEDICINALES DE LA ZONA ALTA ANDINA Y PRECORDILLERANA DE LA REGIÓN DE TARAPACÁ PARA COMPROBAR SU ACTIVIDAD BIOLÓGICA Y UTILIZARLA EN LA PRODUCCIÓN DE CERVEZA ARTESANAL A BAJA ESCALA. CÓDIGO "UAP1809"	\$ 9.260
FDI- EMPRENDIMIENTO ESTUDIANTIL	UAP1810	DETERMINACIÓN DEL POTENCIAL ANTIPROLIFERATIVO DE EXTRACTOS CRUDOS DE INDIVIDUOS DEL GENERO PROSOPIS PRESENTES EN LA PAMPA DEL TAMARUGAL. CÓDIGO "UAP1810"	\$ 8.300
CONVENIO MARCO	UAP1855	CONVENIO MARCO UNIVERSIDAD ARTURO PRAT: IMPLEMENTACIÓN AÑO 3 DEL PLAN PLURIANUAL	\$ 1.158.216
CONVENIO MARCO	UAP1856	CONVENIO MARCO UNIVERSIDAD ARTURO PRAT: IMPLEMENTACIÓN AÑO 3 DEL PLAN PLURIANUAL. CÓDIGO "UAP1856"	\$ 836.264
CONVENIO MARCO	UAP1857	FORTALECER LAS CAPACIDADES INSTITUCIONALES QUE CONTRIBUYAN A MEJORAR EL DESEMPEÑO DE LA UNIVERSIDAD EN CUANTO A RESULTADOS DE ACREDITACIÓN INSTITUCIONAL. CÓDIGO "UAP1857"	\$ 1282.500
PACE	UAP1877	PROGRAMA DE ACOMPAÑAMIENTO Y ACCESO EFECTIVO A LA EDUCACIÓN SUPERIOR.	\$ 258.957
FONDO EDUCACIÓN SUPERIOR REGIONAL	UAP1895	OFICINA DE INICIATIVAS TERRITORIALES PARA LA PROVINCIA DEL TAMARUGAL	\$ 430.949
FONDO DE FORTALECIMIENTO	UAP1899	PLAN DE FORTALECIMIENTO INSTITUCIONAL, UNIVERSIDAD ARTURO PRAT. CÓDIGO "UAP1899"	\$ 1.087.086
TOTAL			\$ 5.086.552



7.2 PROYECTOS INSTITUCIONALES VIGENTES DURANTE EL 2018

TIPO	CÓDIGO	NOMBRE PROYECTO	MONTO ADJUDICADO M\$	APORTE UNAP M\$	MONTO TOTAL M\$
FONDO DE FORTALECIMIENTO	UAP1299	MEJORAMIENTO DE LOS NIVELES DE ÉXITO ACADÉMICO Y PROFESIONAL DE LOS ESTUDIANTES DE LA UNIVERSIDAD ARTURO PRAT PROMOViendo NIVELACIÓN DE COMPETENCIAS BÁSICAS DE INGRESO, EN EL MARCO DEL MODELO EDUCATIVO DE LA INSTITUCIÓN"	\$ 975.010		\$ 975.010
PLAN DE MEJORAMIENTO INSTITUCIONAL	UAP1502	PLAN DE MEJORAMIENTO DE LA FORMACIÓN DE PROFESORES, CENTRADO EN LA INTEGRACIÓN Y LA PRACTICA. UNIVERSIDAD ARTURO PRAT	\$ 762.000	\$ 193.560	\$ 955.560
CONVENIO MARCO	UAP1555	FORTALECIMIENTO DE LA GESTIÓN INSTITUCIONAL DE LA UNIVERSIDAD ARTURO PRAT	\$ 821.677		\$ 821.677
FDI- EMPRENDIMIENTO ESTUDIANTIL	UAP1604	COLECCIÓN DE MICROALGAS PARA PRODUCCIÓN DE SNACK SUPLEMENTO ALIMENTICIO ALTO EN PROTEÍNAS	\$ 3.500		\$ 3.500
FDI- EMPRENDIMIENTO ESTUDIANTIL	UAP1605	ESCUELA FORMATIVA Y ALTO RENDIMIENTO CAVANCHA OPEN	\$ 4.600		\$ 4.600
FDI- EMPRENDIMIENTO ESTUDIANTIL	UAP1608	IMPLEMENTACIÓN DE METODOLOGÍAS DE EXTRACCIÓN DE COMPUESTOS DE POSIBLE INTERÉS TERAPÉUTICO CON POTENCIAL PARA TRATAMIENTO DE CÁNCER CÉRVICO-UTERINO.	\$ 4.031		\$ 4.031
CONVENIO MARCO	UAP1655	INSTALACIÓN DE PLAN PLURIANUAL 2016–2020, DISEÑO DE PLAN PARA EL FORTALECIMIENTO DE LA FORMACIÓN INICIAL DOCENTE Y PLAN DE ACCIÓN PARA LA ACREDITACIÓN INSTITUCIONAL"	\$ 424.722		\$ 424.722
CONVENIO MARCO	UAP1656	PLAN PLURIANUAL UNIVERSIDAD ARTURO PRAT 2016-2020	\$ 990.174		\$ 990.174
CONVENIO MARCO	UAP1657	FORTALECIMIENTO EN LA UNIVERSIDAD ARTURO PRAT PARA ALCANZAR EL SEGUNDO TRAMO DE ACREDITACIÓN INSTITUCIONAL.	\$ 833.333		\$ 833.333
PACE	UAP1677	PROGRAMA DE ACOMPAÑAMIENTO Y ACCESO EFECTIVO A LA EDUCACIÓN SUPERIOR, PACE 2016.	\$ 118.110		\$ 118.110
FDI- EMPRENDIMIENTO ESTUDIANTIL	UAP1705	BÚSQUEDA DE EXTRACTOS EN PLANTAS ENDEMICAS DE LA REGIÓN DE TARAPACÁ CON POTENCIAL USO BIOTECNOLÓGICO Y AGRÓNOMO EN VEGETALES DE	\$ 8.813		\$ 8.813
CONVENIO MARCO	UAP1755	CONVENIO MARCO UNIVERSIDAD ARTURO PRAT: IMPLEMENTACIÓN AÑO 2 DEL PLAN PLURIANUAL UAP1755	\$ 1.069.079		\$ 1.069.079
CONVENIO MARCO	UAP1756	PLAN PLURIANUAL UNIVERSIDAD ARTURO PRAT 2016 - 2020, SEGUNDO AÑO. "CÓDIGO UAP1756"	\$ 959.344		\$ 959.344
CONVENIO MARCO	UAP1757	FORTALECER LAS CAPACIDADES DE LA UNIVERSIDAD ARTURO PRAT PARA ALCANZAR EL SEGUNDO TRAMO DE ACREDITACIÓN INSTITUCIONAL, SEGUNDO AÑO.	\$ 833.333		\$ 833.333
PACE	UAP1777	PROGRAMA DE ACOMPAÑAMIENTO Y ACCESO EFECTIVO A LA EDUCACIÓN SUPERIOR.	\$ 152.100		\$ 152.100

7.2 PROYECTOS INSTITUCIONALES VIGENTES DURANTE EL 2018

TIPO	CÓDIGO	NOMBRE PROYECTO	MONTO ADJUDICADO M\$	APORTE UNAP M\$	MONTO TOTAL M\$
FONDO EDUCACIÓN SUPERIOR REGIONAL	UAP1795	CREACIÓN DEL CENTRO DE DESARROLLO DE COMPETENCIAS PROFESIONALES DE ESTUDIANTES PARA CONTRIBUCIÓN AL DESARROLLO SUSTENTABLE DE LA REGIÓN, FORTALECIENDO LAS COMPETENCIAS PROFESIONALES DE LOS ESTUDIANTES DE LA UNAP, GARANTIZANDO ASÍ SU CONVERGENCIA CON LOS DESAFÍOS Y OPORTUNIDADES DE DESARROLLO REGIONAL.	\$ 438.701		\$ 438.701
FONDO DE FORTALECIMIENTO	UAP1799	FORTALECIMIENTO DE LAS CAPACIDADES INSTITUCIONALES EN ÁMBITOS DE INVESTIGACIÓN, DOCENCIA Y SISTEMAS DE ACOMPAÑAMIENTO Y APOYO ESTUDIANTIL.	\$ 690.472		\$ 690.472
FDI- EMPRENDIMIENTO ESTUDIANTIL	UAP1805	TOLERANCIA AL BORO UNA CARACTERÍSTICA DE LOS MAÍCES ANCESTRALES DEL DESIERTO: UN TESORO GENÉTICO. CÓDIGO "UAP1805"	\$ 6.520		\$ 6.520
FDI- EMPRENDIMIENTO ESTUDIANTIL	UAP1807	DESINTOXICACIÓN EN PLANTAS ARABIDOPSIS THALIANA BAJO ESTRÉS SALINO CON EXTRACTOS DE MICROALGAS NATIVAS. CÓDIGO UAP 1807	\$ 8.500		\$ 8.500
FDI- EMPRENDIMIENTO ESTUDIANTIL	UAP1809	OBTENCIÓN DE EXTRACTOS PROVENIENTES DE CÁSCARAS DE FRUTOS DEL OASIS DE PICA Y PLANTAS MEDICINALES DE LA ZONA ALTA ANDINA Y PRECORDILLERANA DE LA REGIÓN DE TARAPACÁ PARA COMPROBAR SU ACTIVIDAD BIOLÓGICA Y UTILIZARLA EN LA PRODUCCIÓN DE CERVEZA ARTESANAL A BAJA ESCALA. CÓDIGO "UAP1809"	\$ 9.260		\$ 9.260
FDI- EMPRENDIMIENTO ESTUDIANTIL	UAP1810	DETERMINACIÓN DEL POTENCIAL ANTIPROLIFERATIVO DE EXTRACTOS CRUDOS DE INDIVIDUOS DEL GENERO PROSOPIS PRESENTES EN LA PAMPA DEL TAMARUGAL. CÓDIGO "UAP1810"	\$ 8.300		\$ 8.300
CONVENIO MARCO	UAP1855	CONVENIO MARCO UNIVERSIDAD ARTURO PRAT: IMPLEMENTACIÓN AÑO 3 DEL PLAN PLURIANUAL	\$ 1.158.216		\$ 1.158.216
CONVENIO MARCO	UAP1856	CONVENIO MARCO UNIVERSIDAD ARTURO PRAT: IMPLEMENTACIÓN AÑO 3 DEL PLAN PLURIANUAL. CÓDIGO "UAP1856"	\$ 836.264		\$ 836.264
CONVENIO MARCO	UAP1857	FORTALECER LAS CAPACIDADES INSTITUCIONALES QUE CONTRIBUYAN A MEJORAR EL DESEMPEÑO DE LA UNIVERSIDAD EN CUANTO A RESULTADOS DE ACREDITACIÓN INSTITUCIONAL. CÓDIGO "UAP1857"	\$ 1.282.500		\$ 1.282.500
PACE	UAP1877	PROGRAMA DE ACOMPAÑAMIENTO Y ACCESO EFECTIVO A LA EDUCACIÓN SUPERIOR.	\$ 258.957		\$ 258.957
FONDO EDUCACIÓN SUPERIOR REGIONAL	UAP1895	OFICINA DE INICIATIVAS TERRITORIALES PARA LA PROVINCIA DEL TAMARUGAL	\$ 430.949		\$ 430.949
FONDO DE FORTALECIMIENTO	UAP1899	PLAN DE FORTALECIMIENTO INSTITUCIONAL, UNIVERSIDAD ARTURO PRAT. CÓDIGO "UAP1899"	\$ 1.087.086		\$ 1.087.086
TOTAL			\$ 14.175.551	\$ 193.560	\$ 14.369.111



7.3 APOORTE A LOS EJES ESTRATÉGICOS DEL PEI

EJES ESTRATÉGICOS	N° DE PROYECTOS
LIDERAZGO EN LA FORMACIÓN DE TALENTOS A NIVEL LOCAL	20
REFERENTE EN I+D+I+E PARA LOS EJES PRIORITARIOS DEL DESARROLLO REGIONAL	16
VINCULACIÓN ACTIVA Y EFECTIVA	11
GESTIÓN INSTITUCIONAL MODERNA Y COMPETITIVA	13
TOTAL PROYECTOS	60





8.1 BENEFICIOS DE ARANCEL INTERNOS Y EXTERNOS

AYUDAS INTERNAS	N° DE BENEFICIADOS				2.018	
FINANCIAMIENTO DE ARANCEL INTERNOS	2.014	2.015	2.016	2.017	BENEFICIADOS	MONTOS
CRÉDITO INSTITUCIONAL CRAPE (INTERNO)	156	149	172	186	81	\$ 147.655.701
BECA DEPORTIVA	114	131	106	142	118	\$ 141.937.594
BECA FUNCIONARIO	168	173	161	156	161	\$ 274.339.650
BECA HIJOS DE VICTORIA	0	1	0	0	0	\$ -
BECA INTERNA 1RA PREFERENCIA PSU	61	5.255	249	244	251	\$ 18.323.000
BECA INTERNA - MERITO PSU-DAE	7	14	14	18	21	\$ 24.195.761
BECA INTERNA MOVILIDAD	0	5	0	41	36	\$ 51.822.245
BECA LUIS CRUZ MARTÍNEZ	5	3	1	2	1	\$ 2.385.390
BECAS DEPARTAMENTOS	304	298	324	262	165	\$ 97.581.500
BECAS GOBIERNO REGIONAL	9	7	7	7	4	\$ 5.814.000
BECAS HIJOS DE IQUIQUE	1	0	0	0	0	\$ -
BECAS RECTORÍA	527	140	71	113	142	\$ 174.259.552
DESC. BAS CONTINUIDAD ESTUDIO	0	0	131	72	58	\$ 8.641.000
TOTAL BENEFICIOS	1.352	6.176	1.236	1.243	1.038	\$ 946.955.393

8.1 BENEFICIOS DE ARANCEL INTERNOS Y EXTERNOS

AYUDAS EXTERNAS	N° DE BENEFICIADOS				2.018	
FINANCIAMIENTO DE ARANCEL EXTERNOS	2.014	2.015	2.016	2.017	BENEFICIADOS	MONTOS
APLICACIÓN GRATUIDAD	0	0	3.847	5.174	6.018	\$ 10.657.209.645
BECA ARTICULACIÓN	1	2	1	5	7	\$ 4.500.000
BECA BICENTENARIO	793	1.066	435	380	313	\$ 718.669.364
BECA DISCAPACIDAD	5	1	0	1	0	\$ -
BECA EXCELENCIA ACADÉMICA	203	218	82	54	43	\$ 46.519.000
BECA EXCELENCIA TÉCNICA	50	32	12	14	9	\$ 5.850.000
BECA F. APOYO TERREMOTO	143	146	94	2	0	\$ -
BECA GÓMEZ MILLA	40	78	19	17	11	\$ 11.500.000
BECA REUBICACIÓN ALUMNOS U. MAR	292	271	160	80	5	\$ 8.270.343
BECA TRASPASO VALECH	39	34	26	19	11	\$ 24.345.472
BECA VALECH	1	1	0	0	0	\$ -
BECA VOCACIÓN DE PROFESOR	28	39	23	22	25	\$ 48.151.994
BEGAS HIJOS DE PROFESO	95	73	42	28	23	\$ 11.500.000
BEGAS MILENIUM	777	965	313	254	152	\$ 72.384.400
CRÉDITO FONDO SOLIDARIO (EXTERNO)	1.250	1.013	448	309	318	\$ 580.536.360
CRÉDITO AVAL DEL ESTADO (EXTERNO)	787	980	753	683	674	\$ 1.115.785.111
TOTAL BENEFICIOS	4.504	4.919	6.255	7.042	7.609	\$13.305.221.689

8.2 BENEFICIOS DE MANTENCIÓN INTERNOS Y EXTERNOS

BECAS DE MANTENCIÓN INTERNAS	N° DE BENEFICIADOS				2.018	
	2.014	2.015	2.016	2.017	BENEFICIADOS	MONTOS
DESAYUNO	0	0	0	25	25	\$ 8.895.000
BALIM	750	750	750	750	750	\$ 685.000.000
CENA	100	100	110	110	110	\$ 71.874.000
RESIDENCIA	260	340	340	340	340	\$ 204.000.000
APOYO PADRES/MADRES	150	160	140	120	120	\$ 336.000.000
SALA CUNA	0	0	0	25	35	\$ 68.500.000
BECA GIMNASIO VITAL UNAP	25	35	45	50	50	\$ 4.000.000
TOTAL	1.285	1.385	1.385	1.420	1.430	\$ 1.378.269.000

BECAS DE MANTENCIÓN EXTERNAS	N° DE BENEFICIADOS				2.018	
	2.014	2.015	2.016	2.017	BENEFICIADOS	MONTOS
BAES (TARJETA ALIMENTACION)	1.193	1.450	2.523	3.137	3.527	\$ 1.128.640.000
BAES SEDE VICTORIA - COV NACIONAL			1.324	2.037	2.491	\$ 797.120.000
BEMES (MANTENCION)	431	589	516	380	338	\$ 64.422.800
PRESIDENTE DE LA REPUBLICA	122	125	124	143	156	\$ 94.269.240
BECA INDÍGENA	217	211	221	302	348	\$ 222.024.000
BECA RESIDENCIA INDÍGENA	25	31	36	39	42	\$ 40.614.000
TOTAL	1.988	2.406	4.744	6.038	6.902	\$ 2.347.090.040



8.3 COBERTURA SERVICIO DE SALUD ESTUDIANTIL

CONSULTAS	N° ATENCIONES				
	2.014	2.015	2.016	2.017	2.018
CONSULTAS MEDICAS	1.142	540	1.641	1.253	1.185
CONSULTAS PSICOLÓGICAS	712	620	759	978	927
CONSULTAS MATRONA	876	812	856	487	1.035
CONSULTAS ODONTOLÓGICAS	2.332	1.709	2.577	2.105	2.251
CONSULTAS NUTRICIONISTA	240	315	281	369	313
CONSULTAS ENFERMERÍA	1.422	1.101	1.767	1.727	1.733





9.1 INFRAESTRUCTURA 2018

INFRAESTRUCTURA	M² SUPERFICIE	M² CONSTRUIDOS
CASA CENTRAL	781.535	48.786
ARICA	23.881	2.965
ANTOFAGASTA	1.644	3.730
CALAMA	3.730	1.133
SANTIAGO	4.522	7.636
VICTORIA	28.922	11.492
TOTAL	844.234	75.742

9.2 EVOLUCIÓN DE LA SUPERFICIE CONSTRUIDA (M²)

SUPERFICIE CONSTRUIDA (M²)	2.014	2.015	2.016	2.017	2.018
CASA CENTRAL	42.557	43.720	47.955	48.022	48.786
ARICA	2.894	2.894	2.894	2.965	2.965
ANTOFAGASTA	3.626	3.626	3.626	3.626	3.730
CALAMA	1.133	1.133	1.133	1.133	1.133
SANTIAGO	7.478	7.551	7.568	7.636	7.636
VICTORIA	9.398	9.398	9.398	11.100	11.492
TOTAL	67.086	68.322	72.574	74.481	75.742

9.3 PREDIOS AGRÍCOLAS

SEDE	PREDIOS	HECTÁREAS
CANCHONES	ESTACIÓN EXPERIMENTAL DE CANCHONES	51



9.4 INFRAESTRUCTURA PARA LA DOCENCIA

SEDE	INFRAESTRUCTURA	2.014		2.015		2.016		2.017		2.018	
		N°	M²	N°	M²	N°	M²	N°	M²	N°	M²
CASA CENTRAL	SALAS DE CLASES	81	4.397	102	5.209	103	5.289	99	4.934	105	5.308
	LABORATORIOS	118	5.495	192	6.234	208	6.757	176	4.977	180	5.219
	TALLERES							72	2.248	84	2.615
	BIBLIOTECAS	3	2.930	3	2.930	3	3.131	3	3.145	3	3.145
	OFICINAS	413		430		513	7.188	663	8.669	702	9.130
	AUDITORIOS	2	376	2	376	2	376	2	376	3	727
	CASINO ESTUDIANTEL	3	1.174	3	1.172	3	1.172	3	1.172	3	1.172
	CAFETERÍAS	2	49	2	49	2	49	2	49	2	49
CVD ARICA	SALAS DE CLASES	25	1.017	25	1.017	25	1.017	23	951	24	854
	LABORATORIOS	5	185	5	185	5	185	4	178	4	124
	TALLERES	0	0	0	0	0	0	0	0	1	68
	BIBLIOTECAS	1	61	1	61	1	61	1	61	1	61
	OFICINAS	30	437	30	437	30	437	30	385	30	407
	AUDITORIOS	0	0	0	0	0	0	0	0	0	0
	CASINO ESTUDIANTEL			1	314	1	157	1	315	1	315
	CAFETERÍAS					2	30	1	18	1	18
CVD CALAMA	SALAS DE CLASES	22	798	21	798	21	798	14	529	14	529
	LABORATORIOS	6	180	6	180	6	180	8	301	8	301
	TALLERES							2	86	2	86
	BIBLIOTECAS	1	59	1	64	1	64	1	64	1	94
	OFICINAS	21	214	21	214	21	214	26	236	25	236
	AUDITORIOS	0	0	0	0	0	0	0	0	0	0
	CASINO ESTUDIANTEL	0	0	0	0	0	0	0	0	0	0
	CAFETERÍAS	1	36	1	49	1	49	1	49	1	50

9.4 INFRAESTRUCTURA PARA LA DOCENCIA

SEDE	INFRAESTRUCTURA	2.014		2.015		2.016		2.017		2.018	
		N°	M²	N°	M²	N°	M²	N°	M²	N°	M²
CVD ANTOFAGASTA	SALAS DE CLASES	23	974	23	974	23	974	24	1.001	24	1.001
	LABORATORIOS	6	206	6	206	6	206	5	177	5	177
	TALLERES							0	0	0	0
	BIBLIOTECAS	1	175	1	175	1	175	1	175	1	164
	OFICINAS	22	326	22	326	22	326	26	257	26	257
	AUDITORIOS	1	112	1	112	1	112	1	112	0	0
	CASINO ESTUDIANTIL	0	0	0	0	0	0	1	31	1	36
	CAFETERÍAS	1	27	1	27	1	27	0	0	1	25
CVD SANTIAGO	SALAS DE CLASES	48	1.958	48	1.958	48	1.958	46	1.933	46	1.933
	LABORATORIOS	8	305	8	305	8	305	6	289	6	289
	TALLERES							1	23	1	23
	BIBLIOTECAS	1	208	1	208	1	208	1	234	1	209
	OFICINAS	27	679	27	679	27	679	32	702	32	726
	AUDITORIOS	0	0	0	0	0	0	0	0	0	0
	CASINO ESTUDIANTIL	1	253	1	253	1	253	1	242	1	242
	CAFETERÍAS	0	0	0	0	0	0	0	0	0	0
SEDE VICTORIA	SALAS DE CLASES	27	1.373	27	1.373	27	1.373	25	1.361	25	1.274
	LABORATORIOS	14	915	14	915	14	915	28	1.155	28	1.098
	TALLERES							17	368	19	630
	BIBLIOTECAS	1	530	1	592	1	592	1	592	1	592
	OFICINAS	91	1.361	99	1.492	99	1.492	126	1.979	136	2.050
	AUDITORIOS	1	115	1	115	1	115	1	118	1	118
	CASINO ESTUDIANTIL			2	371	1	533	1	405	1	369
	CAFETERÍAS					1	21	1	21	2	29

9.5 RECINTOS DEPORTIVOS

SEDE	RECINTOS DEPORTIVOS	2.014		2.015		2.016		2.017		2.018	
		N°	M²	N°	M²	N°	M²	N°	M²	N°	M²
CASA CENTRAL	GIMNASIOS	2	1.491	3	7.505	2	1.491	2	1.491	2	1.491
	CANCHAS Y MULTICANCHAS	9	239.018	9	239.018	8	228.737	8	228.737	3	221.022
	ÁREAS DEPORTIVAS	2	7.665	2	7.665	2	7.665	2	7.665	0	0
ARICA	GIMNASIOS	0	0	0	0	0	0	0	0	0	0
	CANCHAS Y MULTICANCHAS	0	0	0	0	0	0	0	0	0	0
	ÁREAS DEPORTIVAS	0	0	0	0	0	0	0	0	0	0
CALAMA	GIMNASIOS	0	0	0	0	0	0	0	0	0	0
	CANCHAS Y MULTICANCHAS	0	0	1	468	0	0	0	0	0	0
	ÁREAS DEPORTIVAS	0	0	0	0	0	0	0	0	0	0
ANTOFAGASTA	GIMNASIOS	0	0	0	0	0	0	0	0	0	0
	CANCHAS Y MULTICANCHAS	1	244	1	244	1	244	1	244	1	244
	ÁREAS DEPORTIVAS	0	0	0	0	0	0	0	0	0	0
SANTIAGO	GIMNASIOS	0	0	0	0	0	0	0	0	0	0
	CANCHAS Y MULTICANCHAS	1	647	1	647	1	647	1	647	1	647
	ÁREAS DEPORTIVAS	0	0	0	0	0	0	0	0	0	0
VICTORIA	GIMNASIOS	1	726	1	726	1	726	1	781	1	781
	CANCHAS Y MULTICANCHAS			3	1.577	3	1.577	2	961	2	1.810
	ÁREAS DEPORTIVAS	0	0	0	0	0	0	0	0	0	0



9.6 BIBLIOTECAS

BIBLIOTECA	2.014	2.015	2.016	2.017	2.018
NÚMERO DE BIBLIOTECA	8	8	8	8	8
SUPERFICIE CONSTRUIDA (M²)	4.138	4.622	4.231	4.271	4.264
SUPERFICIE SALA DE LECTURA (M²)	2.074	2.195	2.195	2.195	2.229
PUESTOS DE TRABAJO	995	995	995	1.000	1.000
DÍAS SEMANALES DE FUNCIONAMIENTO	6	6	6	6	6
HORAS SEMANALES DE FUNCIONAMIENTO	74	74	74	74	74
COMPUTADORES PARA BÚSQUEDA Y REFERENCIA	68	82	94	108	108
COMPUTADORES CON ACCESO A INTERNET	68	82	94	108	108
CATÁLOGO DISPONIBLE EN WEB	1	1	1	1	1
BIBLIOTECÓLOGOS	5	5	5	5	5
PROFESIONALES	2	2	3	3	3
AYUDANTES	20	23	22	22	22
VOLÚMENES	128.164	125.415	129.652	133.735	137.403
TÍTULOS	46.039	40.934	41.799	43.006	43.487
SUSCRIPCIONES A REVISTAS ELECTRÓNICAS	14	12.327	12.327	43.870	45.296
USUARIOS	4.823	3.931	4.052	4.109	3.796
PRÉSTAMOS A USUARIOS INTERNOS	44.702	39.874	40.662	28.618	22.721
CONVENIOS A PRÉSTAMOS INTERBIBLIOTECARIOS.	26	26	28	28	28



10.1 ESTADOS FINANCIEROS

FORTUNATO ASOCIADOS
Auditoría / Consultoría

INFORME DEL AUDITOR INDEPENDIENTE

A la Honorable Junta Directiva y Sr. Rector
Universidad Arturo Prat

Informe sobre los estados financieros

Hemos efectuado una auditoría a los estados financieros adjuntos de Universidad Arturo Prat, que comprenden los estados de situación financiera al 31 de diciembre de 2018 y 2017 y los correspondientes estados de resultados integrales, de cambios en el patrimonio y de flujos de efectivo por los periodos terminados en esas fechas y las correspondientes notas a los estados financieros.

Responsabilidad de la Administración por los estados financieros

La Administración es responsable por la preparación y presentación razonable de estos estados financieros de acuerdo a Normas Internacionales de Información Financiera (NIIF) emitidas por el International Accounting Standards Board ("IASB"). Esta responsabilidad incluye el diseño, implementación y mantención de un control interno pertinente para la preparación y presentación razonable de estados financieros que estén exentos de representaciones incorrectas significativas, ya sea debido a fraude o error.

Responsabilidad del Auditor

Nuestra responsabilidad consiste en expresar una opinión sobre estos estados financieros adjuntos a base de nuestras auditorías. Efectuamos nuestras auditorías de acuerdo con las normas de auditoría generalmente aceptadas en Chile. Tales normas requieren que planifiquemos y realicemos nuestro trabajo con el objeto de lograr un razonable grado de seguridad que los estados financieros están exentos de representaciones incorrectas significativas.

Una auditoría comprende efectuar procedimientos para obtener evidencia de auditoría sobre los montos y revelaciones en los estados financieros. Los procedimientos seleccionados dependen del juicio del auditor, incluyendo la evaluación de los riesgos de representaciones incorrectas significativas de los estados financieros ya sea debido a fraude o error. Al efectuar estas evaluaciones de los riesgos, el auditor considera el control interno pertinente para la preparación y presentación razonable de los estados financieros de la entidad con el objeto de diseñar procedimientos de auditoría que sean apropiados en las circunstancias, pero sin el propósito de expresar una opinión sobre la efectividad del control interno de la entidad. En consecuencia, no expresamos tal tipo de opinión. Una auditoría incluye, también, evaluar lo apropiadas que son las políticas contables utilizadas y la razonabilidad de

www.fortunato.cl

10.1 ESTADOS FINANCIEROS

FORTUNATO Y ASOCIADOS
Auditoría y Consultoría

las estimaciones contables significativas efectuadas por la Administración, así como una evaluación de la presentación general de los estados financieros.

Consideramos que la evidencia de auditoría que hemos obtenido es suficiente y apropiada para proporcionarnos una base para nuestra opinión de auditoría.

Base para la opinión con salvedades

Rebajando el rubro Deudores Comerciales y Otras Cuentas por Cobrar corriente, se presenta un saldo de M\$ 688.663.- (M\$ 644.432.- en 2017), correspondiente a depósitos bancarios efectuados por alumnos, de los cuales se desconoce la identificación del depositante.

La filial Centro Tecnológico Minero S.A no presentó sus estados financieros consolidados auditados.

Opinión con salvedades

En nuestra opinión, excepto por los efectos de los ajustes, de haberse requerido alguno, que pudieran haber sido necesarios, del asunto descrito en el párrafo anterior de la "Base para la opinión con salvedades", los mencionados estados financieros presentan razonablemente, en todos sus aspectos significativos, la situación financiera de la Universidad Arturo Prat al 31 de diciembre de 2018 y 2017 y los resultados de sus operaciones y los flujos de efectivo por los años terminados en esas fechas, de acuerdo con las Normas Internacionales de Información Financiera (NIIF)

Énfasis en un asunto.

Como se señala en Nota 2.18 los estados financieros, la Universidad no incluye en su balance al 31 de diciembre de 2018 y 2017 los activos, pasivos y patrimonio del Fondo Solidario de Crédito Universitario Universidad Arturo Prat, de acuerdo a Oficio Ordinario N° 11.412 de fecha 18 de octubre de 2006, de la Superintendencia de Valores y Seguros.

Franco Fortunato G.
SOCIO
Fortunato y Asociados Ltda.

Valparaíso, 18 de abril de 2019

www.fortunato.cl

ESTADO DE SITUACIÓN FINANCIERA

ACTIVOS		NOTA	31/12/2018 M\$	31/12/2017 M\$
ACTIVOS CORRIENTES				
Electivo y Equivalentes al Electivo	5		403.683	3.080.795
Otros Activos Financieros, Corriente	6		8.675.649	5.203.366
Deudores Comerciales y Otras Cuentas por Cobrar, Neto, Corriente	7		23.303.511	17.946.373
Cuentas por Cobrar a Entidades Relacionadas, Corriente	8		479.264	455.264
Inventarios	9		9.745	9.745
Pagos Anticipados, Corriente	10		1.534.566	625.413
Total Activos Corrientes			34.406.418	27.320.956
ACTIVOS NO CORRIENTES				
Deudores Comerciales y Otras Cuentas por Cobrar, Neto, No Corriente	7		5.216.971	5.462.746
Inversiones en Asociadas Contabilizadas por el Método de la Participación	11		881.065	837.939
Activos Intangibles, Neto	12		154.214	200.584
Propiedades, Planta y Equipo, Neto	13		73.964.383	74.345.026
Pagos Anticipados, No Corriente	10		1.249.351	1.874.027
Total Activos No Corrientes			81.465.984	82.720.322
TOTAL ACTIVOS			115.872.402	110.041.278
PATRIMONIO NETO Y PASIVOS				
PASIVOS CORRIENTES				
Préstamos que Devengan Intereses, Corriente	14		8.752.589	11.718.224
Acreedores Comerciales y Otras Cuentas por Pagar, Corriente	15		9.411.785	7.936.013
Provisiones, Corriente	16		843.388	638.326
Cuentas por Pagar por Impuestos Corrientes	17		64.529	56.874
Ingresos Diferidos, Corriente	18		8.637.143	5.205.647
Total Pasivos Corrientes			27.709.434	25.555.084
PASIVOS NO CORRIENTES				
Préstamos que Devengan Intereses, No Corrientes	14		15.235.325	6.949.644
Total Pasivos No Corrientes			15.235.325	6.949.644
TOTAL PASIVOS			42.944.759	32.504.728
PATRIMONIO NETO				
Capital Emitido	19		4.788.584	4.788.584
Otras Reservas			65.791.615	65.791.615
Resultados Retenidos (Pérdidas Acumuladas)			2.347.444	6.956.351
Patrimonio Neto Atribuible a los Propietarios de la Controladora			72.927.643	77.536.550
Total Patrimonio Neto			72.927.643	77.536.550
Total Patrimonio Neto y Pasivos			115.872.402	110.041.278

ESTADO DE RESULTADOS

RESULTADOS	NOTA	01/01/2018 31/12/2018 M\$	01/01/2017 31/12/2017 M\$
Ingresos de Operación			
Ingresos de actividades ordinarias	20	36.443.836	35.711.110
Total Ingresos de Operación		36.443.836	35.711.110
Costos de Operación			
Costo de ventas	21	(15.259.384)	(15.483.844)
Total Costos de Operación		(15.259.384)	(15.483.844)
MARGEN OPERACIONAL		21.184.452	20.227.266
Gasto de administración	21	(22.581.137)	(21.282.975)
RESULTADO OPERACIONAL		(1.396.685)	(1.055.709)
Gastos No Operacionales			
Costos financieros	21	(2.609.826)	(1.084.529)
Total Gastos No Operacionales		(2.609.826)	(1.084.529)
Otros Resultados			
Otras ganancias (pérdidas)	21	(1.336.267)	(540.542)
Participación en las ganancias (pérdidas) de asociadas y negocios conjuntos que se contabilicen utilizando el método de la participación	21	55.193	(22.587)
Diferencias de cambio	21	(41.274)	(9.430)
Resultados por unidades de reajuste	21	1.043.364	671.368
Total Otros Resultados		(278.984)	98.809
RESULTADO NO OPERACIONAL		(2.888.810)	(985.720)
RESULTADO ANTES DE IMPUESTOS		(4.285.495)	(2.041.429)
Ganancia (Pérdida) de Actividades Continuas después de Impuesto		(4.285.495)	(2.041.429)
Ganancia (Pérdida)		(4.285.495)	(2.041.429)
Ganancia (Pérdida) Atribuible a Participación No Controladora			
Ganancia (pérdida), atribuible a los propietarios de la controladora		(4.285.495)	(2.041.429)
Ganancia (Pérdida) Neta		(4.285.495)	(2.041.429)
RESULTADOS INTEGRALES	NOTA	01/01/2018 31/12/2018 M\$	01/01/2017 31/12/2017 M\$
Estado de Otros Resultados Integrales (Presentación)			
Ganancia (Pérdida)		(4.285.495)	(2.041.429)
Resultado de Ingresos y Gastos Integrales, Total		(4.285.495)	(2.041.429)
Resultado de Ingresos y Gastos Integrales Atribuibles a			
Resultado Integral Atribuible a Patrimonio de la Controladora		(4.285.495)	(2.041.429)
Resultado de Ingresos y Gastos Integrales, Total		(4.285.495)	(2.041.429)



UNAP

UNIVERSIDAD ARTURO PRAT
DEL ESTADO DE CHILE